

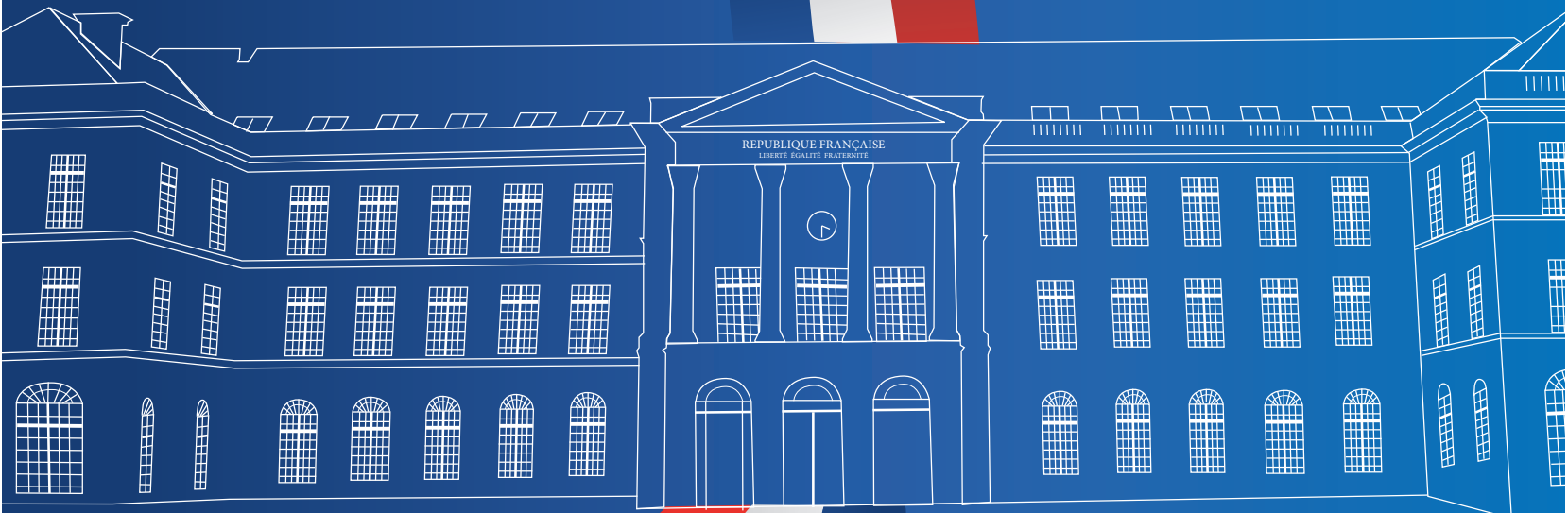

Budget primitif 2023

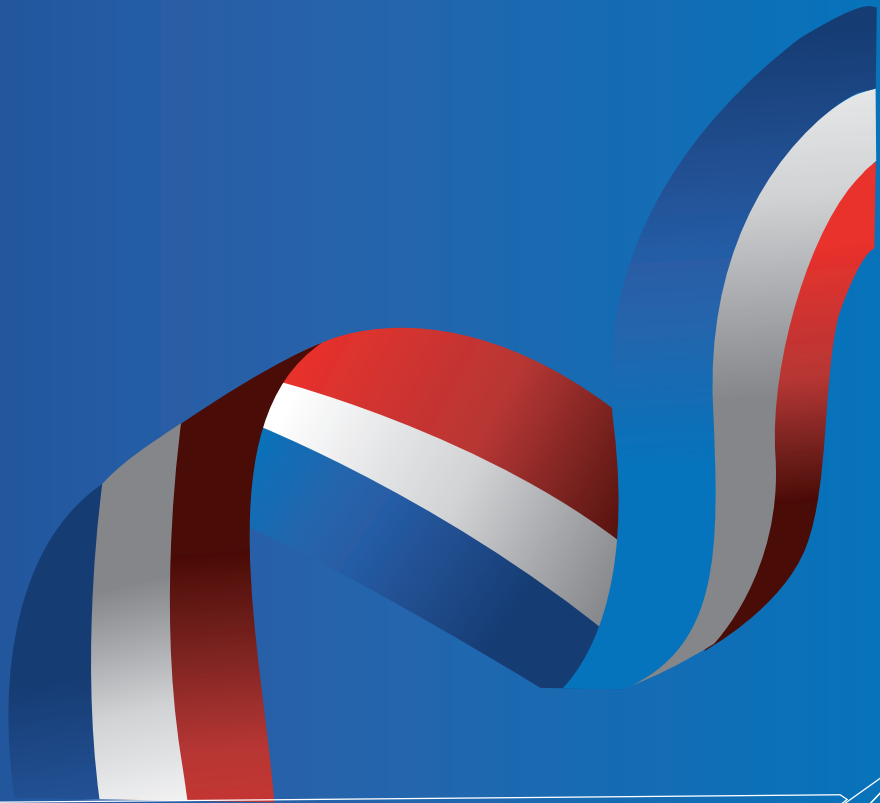

DIRECTION DES FINANCES

REPUBLIQUE FRANÇAISE

Etat : VILLE DE ROUEN (1)

AGREGÉ AU BUDGET PRINCIPAL DE (2)

Numéro SIRET : 21760540100017

POSTE COMPTABLE : TRESORERIE ROUEN METROPOLE

M. 57

Budget primitif

Voté par nature

BUDGET : BUDGET PRINCIPAL (3)

ANNEE 2023

(1) Indiquer soit le nom de la collectivité, soit le libellé de l'établissement, soit le nom du syndicat mixte relevant de l'article L. 5721-2 du CGCT.

(2) A compléter s'il s'agit d'un budget annexe.

(3) Indiquer le budget concerné : budget principal ou libellé du budget annexe.

Sommaire

I - Informations générales

A - Informations statistiques, fiscales et financières	4
B - Modalités de vote du budget	5
C1 - Exécution du budget de l'exercice précédent - Résultats	6
C2 - Exécution du budget de l'exercice précédent - RAR Dépenses	7
C3 - Exécution du budget de l'exercice précédent - RAR Recettes	8

II - Présentation générale du budget

A - Vue d'ensemble - Vote et reports	9
B1 - Présentation des AP votées	10
B2 - Présentation des AE votées	13
C1 - Equilibre financier du budget - Investissement	14
C2 - Equilibre financier du budget - Fonctionnement	17
D1 - Balance générale - Dépenses	19
D2 - Balance générale - Recettes	21

III - Vote du budget

A - Section d'investissement - Vue d'ensemble	23
A1 - Section d'investissement - Dépenses - Détail par article	27
A2.1 - Section d'investissement - Dépenses - Vue d'ensemble des opérations d'équipement	30
A2.2 - Section d'investissement - Dépenses - Détail des opérations d'équipement gérées en AP	31
A2.3 - Section d'investissement - Dépenses - Détail des opérations d'équipement gérées hors AP	32
A3 - Section d'investissement - Recettes - Détail par article	33
B - Section de fonctionnement - Vue d'ensemble	36
B1 - Section de fonctionnement - Dépenses - Détail par article	39
B2 - Section de fonctionnement - Recettes - Détail par article	44

IV - Annexes

A - Présentation croisée

A1 - Section d'investissement - Vue d'ensemble	47
A1.01 - Opérations non ventilables	50
A1.900 - Fonction 0 - Services généraux	51
A1.900-5 - Fonction 0-5 - Gestion des fonds européens	Sans Objet
A1.901 - Fonction 1 - Sécurité	54
A1.902 - Fonction 2 - Enseignement, formation professionnelle et apprentissage	55
A1.903 - Fonction 3 - Culture, vie sociale, jeunesse, sports et loisirs	58
A1.904 - Fonction 4 - Santé et action sociale (hors RSA)	61
A1.904-4 - Fonction 4-4 - RSA	Sans Objet
A1.905 - Fonction 5 - Aménagement des territoires et habitat	64
A1.906 - Fonction 6 - Action économique	67
A1.907 - Fonction 7 - Environnement	69
A1.908 - Fonction 8 - Transports	72
A2 - Section de fonctionnement - Vue d'ensemble	76
A2.01 - Opérations non ventilables	78
A2.930 - Fonction 0 - Services généraux	79
A2.930-5 - Fonction 0-5 - Gestion des fonds européens	Sans Objet
A2.931 - Fonction 1 - Sécurité	85
A2.932 - Fonction 2 - Enseignement, formation professionnelle et apprentissage	86
A2.933 - Fonction 3 - Culture, vie sociale, jeunesse, sports et loisirs	89
A2.934 - Fonction 4 - Santé et action sociale (hors APA et RSA/Régularisation de RMI)	93
A2.934-3 - Fonction 4-3 - APA	Sans Objet
A2.934-4 - Fonction 4-4 - RSA/Régularisation de RMI	Sans Objet
A2.935 - Fonction 5 - Aménagement des territoires et habitat	96
A2.936 - Fonction 6 - Action économique	99
A2.937 - Fonction 7 - Environnement	101
A2.938 - Fonction 8 - Transports	104

B - Annexes patrimoniales

B1.1 - Etat de la dette - Détail des crédits de trésorerie	108
B1.2 - Etat de la dette - Répartition par nature de dette	109
B1.3 - Etat de la dette - Répartition par structure de taux	117
B1.4 - Etat de la dette - Typologie de la répartition de l'encours	119

B1.5 - Etat de la dette - Détail des opérations de couverture	120
B1.6 - Etat de la dette - Dette pour financer l'emprunt d'un autre organisme	122
B1.7 - Etat de la dette - Autres dettes	123
B2 - Méthodes utilisées pour les amortissements	124
B3.1 - Etat des provisions constituées	125
B3.2 - Etalement des provisions	127
B4 - Etat des charges transférées	128
B5 - Détail des chapitres d'opérations pour comptes de tiers	129
B6 - Prêts	132
B7.1 - Etat des emprunts garantis	133
B7.2 - Calcul du ratio d'endettement relatif aux emprunts garantis	177
B8.1 - Subventions versées	178
B8.2 - Etat des contrats de crédit-bail	179
B8.3 - Etat des contrats de PPP	180
B8.4 - Etat des autres engagements donnés	181
B8.5 - Etat des engagements reçus	182
B9 - Etat du personnel	183
B10 - Liste des organismes dans lesquels la collectivité a pris un engagement financier	209
B11.1 - Liste des organismes de regroupement	211
B11.2 - Liste des établissements publics créés	212
B11.3 - Liste des services individualisés dans un budget annexe	213
C - Annexes budgétaires	
C1.1 - Equilibre budgétaire - Dépenses	214
C1.2 - Equilibre budgétaire - Recettes	215
D - Autres éléments d'information	
D1 - Etat des recettes grevées d'affectation spéciale	217
D2 - Liste des services assujettis à la TVA et non érigés en budget annexe	218
D3.1 - Services ferroviaires régionaux des voyageurs - Volet 1 : Budget	Sans Objet
D3.2 - Services ferroviaires régionaux des voyageurs - Volet 2 : Compte d'exploitation	Sans Objet
D4 - Décisions en matière de taux	219
D5.1 - Etats de la répartition de la TEOM - Investissement	Sans Objet
D5.2 - Etats de la répartition de la TEOM - Fonctionnement	Sans Objet
V - Arrêté et signatures	
A - Arrêté et signatures	220

Préciser, pour chaque annexe, si l'état est joint ou sans objet.

 Dans l'ensemble des tableaux, les cases grisées ne doivent pas être remplies.

Conformément à l'instruction budgétaire et comptable, il convient de mentionner que :

dans la présentation croisée, la rubrique fonctionnelle 01 – Opérations non ventilables comprend les impôts et taxes non affectés, les dotations et participations, la dette et les opérations financières, les opérations patrimoniales en investissement, les frais de fonctionnement des groupes d'élus en fonctionnement ;
les opérations d'ordre doivent figurer en italique.

(1) A utiliser également par les collectivités de moins de 3500 habitants qui mobiliseraient des AP-AE régies par l'article L.5217-10-7 du CGCT après avoir adopté un règlement budgétaire et financier conformément à l'article L. 5217-10-9. Si la collectivité opte pour ce régime, la collectivité ne renseigne pas les annexes C2.1 et C2.2 de la partie IV « Annexes ». Les projets de dotations d'AP-AE inscrits sur les annexes B1 et B2 de la partie II apparaissent alors dans les états de la partie III « Vote du budget », sinon les montants dans les champs AP-AE sont par convention de 0.

I – INFORMATIONS GENERALES	I
INFORMATIONS STATISTIQUES, FISCALES ET FINANCIERES	A

Informations statistiques	
	Valeurs
Population totale	113934

Informations fiscales (N-2)	
	Collectivité
Indicateur de ressources fiscales ou potentiel fiscal par habitant (1)	1293.71

Informations financières – ratios		Valeurs
1	Dépenses réelles de fonctionnement / population	1416.11
2	Recettes réelles de fonctionnement / population	1548.01
3	Dépenses d'équipement brut / population	395.51
4	Encours de dette / population (2) (3)	1101.63
5	DGF / population	236.98
6	Dépenses de personnel / dépenses réelles de fonctionnement (4)	58.46%
7	Dépenses réelles de fonctionnement et remboursement annuel de la dette en capital / recettes réelles de fonctionnement (4)	99.71%
8	Dépenses d'équipement brut / recettes réelles de fonctionnement	25.55%
9	Encours de la dette / recettes réelles de fonctionnement (2) (3) (4)	71.16%%
10	Epargne brute / recettes réelles de fonctionnement (2) (4)	8.52%

(1) A renseigner selon les dispositions législatives et réglementaires applicables à la collectivité. Informations comprises dans la fiche de répartition de la DGF de l'exercice N-1, établie sur la base des informations N-2 (transmise par les services préfectoraux).

(2) Les ratios s'appuyant sur l'encours de la dette se calculent à partir du montant de la dette au 1^{er} janvier N.

(3) L'encours de dette doit comprendre les avances remboursables consenties au titre de l'article 25 de la loi n° 2020-935 du 30 juillet 2020 de finances rectificative pour 2020, portant attribution des avances remboursables sur les recettes fiscales prévues aux articles 1594 A et 1595 du code général des impôts

(4) Pour les syndicats mixtes, seules ces données sont à renseigner.

I – INFORMATIONS GENERALES	I
MODALITES DE VOTE DU BUDGET	B

- I – L'assemblée délibérante décide de voter le présent budget :
- au niveau du chapitre (1) pour la section d'investissement ;
 - au niveau du chapitre (1) pour la section de fonctionnement ;
 - sans (2) vote formel sur les chapitres « opérations d'équipement » ;
 - sans (2) vote formel sur chacun des chapitres.

La liste des articles spécialisés sur lesquels l'ordonnateur ne peut procéder à des virements d'article à article est la suivante :

II – En l'absence de mention au paragraphe I ci-dessus, le budget est réputé voté par chapitre, sans vote formel sur chacun des chapitres, en fonctionnement et en investissement sans vote formel pour les chapitres « opération d'équipement ».

III – L'assemblée délibérante autorise le président à opérer des virements de crédits de paiement de chapitre à chapitre dans les limites suivantes (3) : .

IV – En l'absence de mention au paragraphe III ci-dessus, le président est réputé ne pas avoir reçu l'autorisation de l'assemblée délibérante de pratiquer des virements de crédits de paiement de chapitre à chapitre.

V – Les provisions sont budgétaires (4).

VI – La comparaison s'effectue par rapport au budget primitif (5) de l'exercice précédent.

VII – Le présent budget a été voté sans reprise des résultats de l'exercice N-1 (6).

(1) A compléter par « du chapitre » ou « de l'article ».

(2) Indiquer « avec » ou « sans ».

(3) Au maximum dans la limite de 7.5 % des dépenses réelles de la section, à l'exclusion des crédits relatifs aux dépenses de personnel.

(4) A compléter par un seul des deux choix suivants, selon les dispositions législatives et réglementaires applicables à la collectivité :

- semi budgétaire ;

- budgétaire par délibération N°... du ...

(5) Indiquer « primitif » ou « cumulé ». Budget cumulé = BP + BS + DM.

(6) A compléter par un seul des trois choix suivants :

- sans reprise des résultats de l'exercice N-1 ;

- avec reprise des résultats de l'exercice N-1 après le vote du compte administratif ;

- avec reprise anticipée des résultats de l'exercice N-1.

I – INFORMATIONS GENERALES	I
EXECUTION DU BUDGET DE L'EXERCICE PRECEDENT – RESULTATS (1)	C1

	RESULTAT DE L'EXERCICE N-1			
	Dépenses	Recettes	Solde d'exécution ou résultat reporté	Résultat ou solde (A) (2)
TOTAL DU BUDGET	0,00	0,00	0,00	A1 0,00
Investissement	0,00	0,00	(3) 0,00	A2 0,00
Fonctionnement	0,00	0,00	(4) 0,00	A3 0,00

	RESTES A REALISER N-1		
	Dépenses	Recettes	Solde (B)
TOTAL des RAR	I + II 0,00	III + IV 0,00	B1 0,00
Investissement	I 0,00	III 0,00	B2 0,00
Fonctionnement	II 0,00	IV 0,00	B3 0,00

		RESULTAT CUMULE = (A) + (B) (5)
TOTAL	A1 + B1	0,00
Investissement	A2 + B2	0,00
Fonctionnement	A3 + B3	0,00

(1) État à compléter uniquement en cas de reprise des résultats de l'exercice N-1 après le vote du compte administratif ou en cas de reprise anticipée des résultats de l'exercice N-1.

(2) Indiquer le signe – si dépenses > recettes, et + si recettes > dépenses.

(3) Solde d'exécution de N-2 reporté sur la ligne budgétaire 001 du compte administratif N-1. Indiquer le signe – si dépenses > recettes, et + si recettes > dépenses.

(4) Résultat de fonctionnement reporté sur la ligne budgétaire 002 du compte administratif N-1. Indiquer le signe – si déficitaire, et + si excédentaire.

(5) Indiquer le signe – si déficit et + si excédent.

I – INFORMATIONS GENERALES	I
EXECUTION DU BUDGET DE L'EXERCICE PRECEDENT – RAR DEPENSES	C2

DETAIL DES RESTES A REALISER N-1 EN DEPENSES (1)

Chap. / art. (2)	Libellé	Dépenses engagées non mandatées
SECTION D'INVESTISSEMENT – TOTAL		(I) 0,00
018	RSA	0,00
10	Dotations, fonds divers et réserves	0,00
13	Subventions d'investissement (3)	0,00
16	Emprunts et dettes assimilées	0,00
18	Cpte de liaison : affectation (BA,régie)	0,00
20	Immobilisations incorporelles (sauf le 204) (3)	0,00
204	Subventions d'équipement versées (3) (5)	0,00
21	Immobilisations corporelles (3)	0,00
22	Immobilisations reçues en affectation (3)	0,00
23	Immobilisations en cours (sauf 2324) (3)	0,00
26	Participations et créances rattachées	0,00
27	Autres immobilisations financières (3)	0,00
45	Chapitres d'opérations pour compte de tiers	0,00
SECTION DE FONCTIONNEMENT – TOTAL		(II) 0,00
011	Charges à caractère général (4)	0,00
012	Charges de personnel et frais assimilés (4)	0,00
014	Atténuations de produits	0,00
016	APA	0,00
017	RSA / Régularisations de RMI	0,00
65	Autres charges de gestion courante (4)	0,00
6586	Frais fonctionnement des groupes d'élus	0,00
66	Charges financières	0,00
67	Charges spécifiques (4)	0,00

(1) Il s'agit des restes à réaliser établis conformément à la comptabilité d'engagement annuelle. A servir uniquement en cas de reprise des résultats de l'exercice précédent, soit après le vote du compte administratif, soit en cas de reprise anticipée des résultats.

Les restes à réaliser de la section de fonctionnement correspondent : en dépenses, aux dépenses engagées non mandatées et non rattachées telles qu'elles ressortissent de la comptabilité des engagements ; et en recettes, aux recettes certaines n'ayant pas donné lieu à l'émission d'un titre et non rattachées.

Les restes à réaliser de la section d'investissement correspondent : en dépenses, aux dépenses engagées non mandatées au 31/12 de l'exercice précédent telles qu'elles ressortissent de la comptabilité des engagements ; et en recettes, aux recettes certaines n'ayant pas donné lieu à l'émission d'un titre au 31/12 de l'exercice précédent.

(2) Suivant le niveau de vote retenu par l'assemblée délibérante.

(3) Hors dépenses imputées au chapitre 018.

(4) Hors dépenses imputées aux chapitres 016 et 017.

(5) Le chapitre 204 « Subventions d'équipement versées » est un chapitre globalisé regroupant les comptes 204 et 2324.

I – INFORMATIONS GENERALES	I
EXECUTION DU BUDGET DE L'EXERCICE PRECEDENT – RAR RECETTES	C3

DETAIL DES RESTES A REALISER N-1 EN RECETTES (1)

Chap. / art. (2)	Libellé	Titres restant à émettre
SECTION D'INVESTISSEMENT – TOTAL		(III) 0,00
018	RSA	0,00
024	Produits des cessions d'immobilisations	0,00
10	Dotations, fonds divers et réserves	0,00
13	Subventions d'investissement (reçues) (3)	0,00
16	Emprunts et dettes assimilées	0,00
18	Cpte de liaison : affectation (BA,régie)	0,00
20	Immobilisations incorporelles (sauf 204) (3)	0,00
204	Subventions d'équipement versées (3) (5)	0,00
21	Immobilisations corporelles (3)	0,00
22	Immobilisations reçues en affectation (3)	0,00
23	Immobilisations en cours (sauf 2324) (3)	0,00
26	Participations et créances rattachées	0,00
27	Autres immobilisations financières (3)	0,00
45	Chapitres d'opérations pour compte de tiers	0,00
SECTION DE FONCTIONNEMENT – TOTAL		(IV) 0,00
70	Prod. services, domaine, ventes diverses	0,00
73	Impôts et taxes	0,00
731	Fiscalité locale	0,00
74	Dotations et participations (4)	0,00
75	Autres produits de gestion courante (4)	0,00
013	Atténuations de charges (4)	0,00
016	APA	0,00
017	RSA / Régularisations de RMI	0,00
76	Produits financiers	0,00
77	Produits spécifiques (4)	0,00

(1) Il s'agit des restes à réaliser établis conformément à la comptabilité d'engagement annuelle. A servir uniquement en cas de reprise des résultats de l'exercice précédent, soit après le vote du compte administratif, soit en cas de reprise anticipée des résultats.

Les restes à réaliser de la section de fonctionnement correspondent : en dépenses, aux dépenses engagées non mandatées et non rattachées telles qu'elles ressortissent de la comptabilité des engagements ; et en recettes, aux recettes certaines n'ayant pas donné lieu à l'émission d'un titre et non rattachées.

Les restes à réaliser de la section d'investissement correspondent : en dépenses, aux dépenses engagées non mandatées au 31/12 de l'exercice précédent telles qu'elles ressortissent de la comptabilité des engagements ; et en recettes, aux recettes certaines n'ayant pas donné lieu à l'émission d'un titre au 31/12 de l'exercice précédent.

(2) Suivant le niveau de vote retenu par l'assemblée délibérante.

(3) Hors recettes imputées au chapitre 018.

(4) Hors recettes imputées aux chapitres 016 et 017.

(5) Le chapitre 204 « Subventions d'équipement versées » est un chapitre globalisé regroupant les comptes 204 et 2324.

II – PRESENTATION GENERALE DU BUDGET	II
VUE D'ENSEMBLE DU BUDGET – VOTE ET REPORTS	A

		DEPENSES	RECETTES
VOTE	Crédits d'investissement votés au titre du présent budget (y compris le compte 1068)	61 993 618,74	61 993 618,74
+		+	+
REPORTS	Restes à réaliser de l'exercice précédent (RAR N-1) (1)	0,00	0,00
	001 Solde d'exécution de la section d'investissement reporté (1)	(si solde négatif) 0,00	(si solde positif) 0,00
=		=	=
Total de la section d'investissement (2)		61 993 618,74	61 993 618,74
		DEPENSES	RECETTES
VOTE	Crédits de fonctionnement votés au titre du présent budget	176 434 012,00	176 434 012,00
+		+	+
REPORTS	Restes à réaliser de l'exercice précédent (RAR N-1) (1)	0,00	0,00
	002 Résultat de fonctionnement reporté (1)	(si déficit) 0,00	(si excédent) 0,00
=		=	=
Total de la section de fonctionnement (3)		176 434 012,00	176 434 012,00
TOTAL DU BUDGET (4)		238 427 630,74	238 427 630,74

(1) A servir uniquement en cas de reprise des résultats de l'exercice précédent, soit après le vote du compte administratif, soit en cas de reprise anticipée des résultats.

Les restes à réaliser de la section de fonctionnement correspondent : en dépenses, aux dépenses engagées non mandatées et non rattachées telles qu'elles ressortissent de la comptabilité des engagements ; et en recettes, aux recettes certaines n'ayant pas donné lieu à l'émission d'un titre et non rattachées.

Les restes à réaliser de la section d'investissement correspondent : en dépenses, aux dépenses engagées non mandatées au 31/12 de l'exercice précédent telles qu'elles ressortissent de la comptabilité des engagements ; et en recettes, aux recettes certaines n'ayant pas donné lieu à l'émission d'un titre au 31/12 de l'exercice précédent.

(2) Total de la section d'investissement = RAR + solde d'exécution reporté + crédits d'investissement votés.

(3) Total de la section de fonctionnement = RAR + résultat reporté + crédits de fonctionnement votés.

(4) Total du budget = total de la section de fonctionnement + total de la section d'investissement.

II – PRESENTATION GENERALE DU BUDGET	II
PRESENTATION DES AP VOTEES	B1

AUTORISATION DE PROGRAMME (1)		Chapitre(s)	Montant
Numéro	Libellé		
P042E11	2022 AP/D ACCUEIL DU PUBLIC	21	0,00
P005E11	2022 AP/D ACQU. FONCIERES AMGTS URBAINS/908	21	0,00
P006E29	2022 AP/D AMENAGEMENT URBAIN	20, 21	0,00
P044E24	2022 AP/D AMENAGEMENTS PATRIMOINE CULTUREL	21	0,00
P058E10	2022 AP/D ATTRACTIVITE SPORTIVE	204, 21	0,00
P008E11	2022 AP/D BATIMENTS EN PERIL	20, 21	0,00
P097E22	2022 AP/D BATIMENTS MUNICIPAUX	20, 21	0,00
P048E21	2022 AP/D BIBLIOTHEQUES	21	0,00
P081E13	2022 AP/D CHARGES DE PERSONNEL	21	0,00
P041E11	2022 AP/D CIMETIERES	21	0,00
P053E10	2022 AP/D CONSEILS DE QUARTIER ET BUDGET PARTICIPATIF	20, 21	0,00
P049E13	2022 AP/D CONSERVATOIRE	21	0,00
P009E12	2022 AP/D CPA	204	0,00
P067E29	2022 AP/D ECOLE ET EDUCATION	21	0,00
P094E09	2022 AP/D ECONOMIE D'ENERGIE	20, 21	0,00
P015E11	2022 AP/D ENGINES ET MECANISATION	21	0,00
P056E25	2022 AP/D EQUIPEMENTS SPORTIFS	21	0,00
P021E15	2022 AP/D FESTIVITES ET MANIFESTATIONS	21	0,00
P102E09	2022 AP/D FONCTIONNEMENT MUNICIPALITE	21	0,00
P054E07	2022 AP/D GESTION URBAINE DE PROXIMITE	21	0,00
P022E18	2022 AP/D MAISONS DE QUARTIER	21	0,00
P083E15	2022 AP/D MOYENS GENERAUX	21	0,00
P004E06	2022 AP/D OPAH_RU	204	0,00
P014E11	2022 AP/D PARC NATUREL URBAIN REPAINVILLE	21	0,00
P066E15	2022 AP/D PETITE ENFANCE	21	0,00
P064E18	2022 AP/D POLICE MUNICIPALE	20, 21	0,00
P062E10	2022 AP/D POLITIQUE SOCIALE	20	0,00
P010E14	2022 AP/D PROPRIETE ESPACES VERTS	21	0,00
P068E13	2022 AP/D RESTAURATION COLLECTIVE	21	0,00
P060E13	2022 AP/D SECURITE MAINTENANCE RESIDENCES AUTONOMIES	21	0,00
P055E18	2022 AP/D SECURITE MAINTENANCE TERRAINS DE SPORT	21	0,00
P011E14	2022 AP/D SQUARES ET JARDINS	20, 21	0,00
P086E23	2022 AP/D SYSTEMES D'INFORMATION	20, 21	0,00
P013E30	2022 AP/D TRANSITION ECOLOGIQUE	21	0,00
P061E13	2022 AP/D TX ACCESSILITE	21	0,00
P007E14	2022 AP/D URBANISME TERRITOIRES	20	0,00
P047E18	2022 AP/D VALORISATION PATRIMOINE	20, 21	0,00
P012E26	2022 AP/D VOIRIE ECLAIRAGE ET ESPACE PUBLIC	21	0,00
P042E16	2023 AP/D ACCUEIL DU PUBLIC	21	5 000,00
P005E13	2023 AP/D ACQU. FONCIERES AMGTS URBAINS/908	21	873 200,00
P006E34	2023 AP/D AMENAGEMENT URBAIN	20, 21	145 000,00
P044E27	2023 AP/D AMENAGEMENTS PATRIMOINE CULTUREL	21	1 030 000,00
P019E09	2023 AP/D ARMADA	21	40 000,00
P058E13	2023 AP/D ATTRACTIVITE SPORTIVE	204, 21	151 182,00

VILLE DE ROUEN - BUDGET PRINCIPAL - BP - 2023

AUTORISATION DE PROGRAMME (1)		Chapitre(s)	Montant
Numéro	Libellé		
P008E15	2023 AP/D BATIMENTS EN PERIL	20, 21	120 000,00
P097E26	2023 AP/D BATIMENTS MUNICIPAUX	20, 21	1 745 000,00
P048E27	2023 AP/D BIBLIOTHEQUES	21	175 605,00
P081E16	2023 AP/D CHARGES DE PERSONNEL	21	90 000,00
P041E14	2023 AP/D CIMETIERES	21	745 000,00
P053E12	2023 AP/D CONSEILS DE QUARTIER ET BUDGET PARTICIPATIF	21	95 000,00
P049E16	2023 AP/D CONSERVATOIRE	21	50 000,00
P009E14	2023 AP/D CPA	204	4 200 000,00
P067E39	2023 AP/D ECOLE ET EDUCATION	21	1 573 025,00
P094E11	2023 AP/D ECONOMIE D'ENERGIE	20, 21	7 000 000,00
P016E18	2023 AP/D ECONOMIE DU TERRITOIRE	21	100 000,00
P015E13	2023 AP/D ENGIN ET MECANISATION	21	2 960 000,00
P056E29	2023 AP/D EQUIPEMENTS SPORTIFS	21	650 000,00
P021E18	2023 AP/D FESTIVITES ET MANIFESTATIONS	21	132 135,00
P102E11	2023 AP/D FONCTIONNEMENT MUNICIPALITE	21	1 500,00
P054E09	2023 AP/D GESTION URBAINE DE PROXIMITE	21	100 000,00
P022E21	2023 AP/D MAISONS DE QUARTIER	21	371 000,00
P083E18	2023 AP/D MOYENS GENERAUX	21	1 084 200,00
P014E14	2023 AP/D PARC NATUREL URBAIN REPAINVILLE	21	70 000,00
P066E19	2023 AP/D PETITE ENFANCE	21	285 000,00
P064E24	2023 AP/D POLICE MUNICIPALE	20, 21	575 000,00
P010E24	2023 AP/D PROPLETE ESPACES VERTS	21	600 000,00
P068E16	2023 AP/D RESTAURATION COLLECTIVE	21	215 000,00
P060E14	2023 AP/D SECURITE MAINTENANCE RESIDENCES AUTONOMIES	21	398 000,00
P055E21	2023 AP/D SECURITE MAINTENANCE TERRAINS DE SPORT	21	695 000,00
P011E23	2023 AP/D SQUARES ET JARDINS	21	2 108 000,00
P086E29	2023 AP/D SYSTEMES D'INFORMATION	20, 21	2 909 500,00
P013E38	2023 AP/D TRANSITION ECOLOGIQUE	21	300 000,00
P061E16	2023 AP/D TX ACCESSILITE	21	1 000 000,00
P007E19	2023 AP/D URBANISME TERRITOIRES	20	200 000,00
P047E23	2023 AP/D VALORISATION PATRIMOINE	21	60 000,00
P012E34	2023 AP/D VOIRIE ECLAIRAGE ET ESPACE PUBLIC	21	202 000,00
P044E22	AP/D ABBATIALE SAINT OUEN TRAVAUX	20, 21	0,00
P067E15	AP/D AMENAGEMENTS POUCHET/GRAINDOR	21	0,15
P097E21	AP/D ARCHIVES CENTRE DELBO	20, 21	0,00
P048E24	AP/D BIBLIOTHEQUE SUR L EAU	20, 21	0,00
P053E14	AP/D BUDGET PARTICIPATIF CITOYEN	21	1 000 000,00
P056E31	AP/D CREATION BLOC SANITAIRE ET VESTIAIRES ST EXPUPERY	21	1 600 000,00
P067E32	AP/D CREATION ECOLE	20	0,00
P066E18	AP/D CRECHE EXPLORATEURS	21	0,00
P067E33	AP/D ECOLE CARTIER/DUBOCCAGE	21	0,00
P067E25	AP/D ECOLE HAMEAU DES BROUETTES	20, 21	-1 885 271,31
P094E15	AP/D ECOLE HAMEAU DES BROUETTES	21	2 000 000,00
P067E30	AP/D ECOLE NUMERIQUE	20, 21	0,00
P067E40	AP/D EXTENSION ECOLE PEPINIERES ST JULIEN	21	5 000 000,00
P067E34	AP/D HONORE DE BALZAC	21	1 500 000,00
P003E02	AP/D NPRU	20, 21, 23	11 272 395,61
P056E27	AP/D PISCINE BOISSIERE	21	0,00
P056E17	AP/D PISCINE MARIE MARVINGT RENOVATION ENERGETIQUE	21	429 090,79

VILLE DE ROUEN - BUDGET PRINCIPAL - BP - 2023

AUTORISATION DE PROGRAMME (1)		Chapitre(s)	Montant
Numéro	Libellé		
P044E14	AP/D PLAN DE RENOVATION DU PATRIMOINE	21	850 414,46
P056E16	AP/D REFECTION COMPLEXE PETITE BOUVERIE	20, 21	6 318 291,41
P044E17	AP/D REFECTION DU CONSERVATOIRE	20, 21	-156 000,00
P067E35	AP/D RENATURATION COURS D ECOLE	21	0,00
P014E06	AP/D REPAINVILLE	21	0,00
P047E24	AP/D ROUEN ART NATURE	21	418 175,00
P094E13	AP/D STATION GARE GNV	21	1 000 000,00
TOTAL			62 401 443,11
« AP de dépenses imprévues » (2)		020	0,00
TOTAL GENERAL			62 401 443,11

(1) Il s'agit des AP nouvelles qui sont votées lors de la séance d'adoption du budget. Cela concerne des AP relatives à de nouvelles programmations pluriannuelles mais également des AP modifiant un stock d'AP existant.

(2) L'assemblée peut voter des AP de « dépenses imprévues ». Leur montant est limité à 2 % des dépenses réelles de la section correspondante. En fin d'exercice, ces AP sont automatiquement annulées si elles n'ont pas été engagées.

II – PRESENTATION GENERALE DU BUDGET	II
PRESENTATION DES AE VOTEES	B2

AUTORISATION D'ENGAGEMENT (1)		Chapitre(s)	Montant
Numéro	Libellé		
TOTAL			0,00

« AE de dépenses imprévues » (2)	022	0,00
---	-----	------

TOTAL GENERAL	0,00
----------------------	-------------

(1) Il s'agit des AE nouvelles qui sont votées lors de la séance d'adoption du budget. Cela concerne des AE relatives à de nouveaux engagements pluriannuels mais également des AE modifiant un stock d'AE existant.

(2) L'assemblée peut voter des AE de « dépenses imprévues ». Leur montant est limité à 2 % des dépenses réelles de la section correspondante. En fin d'exercice, ces AE sont automatiquement annulées si elles n'ont pas été engagées.

II – PRESENTATION GENERALE DU BUDGET	II
EQUILIBRE FINANCIER DU BUDGET – SECTION D'INVESTISSEMENT	C1

DEPENSES D'INVESTISSEMENT

Chap.	Libellé	Pour mémoire, budget précédent (1)	Restes à réaliser N-1	Propositions nouvelles (2)	Vote de l'assemblée	TOTAL (= RAR + vote)
018	RSA	0,00	0,00	0,00	0,00	0,00
20	Immobilisations incorporelles (sauf le 204) (y compris opérations) (3)	2 123 022,39	0,00	1 924 798,50	1 924 798,50	1 924 798,50
204	Subventions d'équipement versées (y compris opérations) (3) (8)	2 462 557,00	0,00	2 802 000,00	2 802 000,00	2 802 000,00
21	Immobilisations corporelles (y compris opérations) (3)	35 147 094,61	0,00	38 363 260,24	38 363 260,24	38 363 260,24
22	Immobilisations reçues en affectation (y compris opérations) (3) (4)	0,00	0,00	0,00	0,00	0,00
23	Immobilisations en cours (sauf 2324) (y compris opérations) (3)	1 689 500,00	0,00	1 972 500,00	1 972 500,00	1 972 500,00
Total des dépenses d'équipement		41 422 174,00	0,00	45 062 558,74	45 062 558,74	45 062 558,74
10	Dotations, fonds divers et réserves	200,00	0,00	0,00	0,00	0,00
13	Subventions d'investissement (3)	0,00	0,00	0,00	0,00	0,00
16	Emprunts et dettes assimilées	41 282 800,00	0,00	15 485 000,00	15 485 000,00	15 485 000,00
18	Cpte de liaison : affectation (BA,régie) (5)	0,00	0,00	0,00	0,00	0,00
26	Participations et créances rattachées	0,00	0,00	304 850,00	304 850,00	304 850,00
27	Autres immobilisations financières (3)	0,00	0,00	0,00	0,00	0,00
Total des dépenses financières		41 283 000,00	0,00	15 789 850,00	15 789 850,00	15 789 850,00
45...	Chapitres d'opérations pour compte de tiers (6)	594 600,00	0,00	593 000,00	593 000,00	593 000,00
Total des dépenses réelles d'investissement		83 299 774,00	0,00	61 445 408,74	61 445 408,74	61 445 408,74

040	Opérations ordre transf. entre sections (7)	3 301 776,00		63 210,00	63 210,00	63 210,00
041	Opérations patrimoniales (7)	485 000,00		485 000,00	485 000,00	485 000,00
Total des dépenses d'ordre d'investissement		3 786 776,00		548 210,00	548 210,00	548 210,00

TOTAL	87 086 550,00	0,00	61 993 618,74	61 993 618,74	61 993 618,74
--------------	----------------------	-------------	----------------------	----------------------	----------------------

+

D 001 SOLDE D'EXECUTION NEGATIF REPORTE OU ANTICIPE	0,00
--	-------------

=

TOTAL DES DEPENSES D'INVESTISSEMENT CUMULEES	61 993 618,74
---	----------------------

(1) Voir état I-B pour la comparaison par rapport au budget précédent.

(2) Proposition formulée par le président pour l'exercice N.

(3) Hors dépenses imputées au chapitre 018.

(4) En dépenses, le chapitre 22 retrace les travaux d'investissement réalisés sur les biens reçus en affectation. En recette, il retrace, le cas échéant, l'annulation de tels travaux effectués sur un exercice antérieur.

(5) A servir uniquement lorsque la collectivité effectue une dotation initiale en espèces au profit d'un service public non personnalisé qu'elle crée.

(6) Seul le total des opérations pour compte de tiers figure sur cet état (voir le détail en IV-B5).

(7) DF 023 = RI 021 ; DI 040 = RF 042 ; RI 040 = DF 042 ; DI 041 = RI 041.

(8) Le chapitre 204 « Subventions d'équipement versées » est un chapitre globalisé regroupant les comptes 204 et 2324.

II – PRESENTATION GENERALE DU BUDGET	II
EQUILIBRE FINANCIER DU BUDGET – SECTION D'INVESTISSEMENT	C1

RECETTES D'INVESTISSEMENT

Chap.	Libellé	Pour mémoire, budget précédent (1)	Restes à réaliser N-1	Propositions nouvelles (2)	Vote de l'assemblée	TOTAL (= RAR + vote)
018	RSA	0,00	0,00	0,00	0,00	0,00
13	Subventions d'investissement (reçues) (sauf le 138) (3)	7 466 745,00	0,00	6 037 213,00	6 037 213,00	6 037 213,00
16	Emprunts et dettes assimilées (4)	25 594 262,00	0,00	32 857 323,74	32 857 323,74	32 857 323,74
20	Immobilisations incorporelles (sauf le 204) (3)	0,00	0,00	0,00	0,00	0,00
204	Subventions d'équipement versées (3) (13)	0,00	0,00	0,00	0,00	0,00
21	Immobilisations corporelles (3)	0,00	0,00	0,00	0,00	0,00
22	Immobilisations reçues en affectation (3) (5)	0,00	0,00	0,00	0,00	0,00
23	Immobilisations en cours (sauf 2324) (3)	0,00	0,00	0,00	0,00	0,00
Total des recettes d'équipement		33 061 007,00	0,00	38 894 536,74	38 894 536,74	38 894 536,74
10	Dotations, fonds divers et réserves (sauf 1068)	4 100 000,00	0,00	4 800 000,00	4 800 000,00	4 800 000,00
1068	Excédents de fonctionnement capitalisés (6)	0,00	0,00	0,00	0,00	0,00
138	Autres subventions invest. non transf. (3) (7)	0,00	0,00	0,00	0,00	0,00
16	Emprunts et dettes assimilées	26 470 000,00	0,00	485 000,00	485 000,00	485 000,00
18	Cpte de liaison : affectation (BA,régie) (8)	0,00	0,00	0,00	0,00	0,00
26	Participations et créances rattachées	0,00	0,00	76 000,00	76 000,00	76 000,00
27	Autres immobilisations financières (3)	576 825,00	0,00	583 718,00	583 718,00	583 718,00
024	Produits des cessions d'immobilisations	1 280 000,00	0,00	1 000 000,00	1 000 000,00	1 000 000,00
Total des recettes financières		32 426 825,00	0,00	6 944 718,00	6 944 718,00	6 944 718,00
45...	Chapitres d'opérations pour le compte de tiers (9)	594 600,00	0,00	578 000,00	578 000,00	578 000,00
Total des recettes réelles d'investissement		66 082 432,00	0,00	46 417 254,74	46 417 254,74	46 417 254,74

021	Virement de la section de fonctionnement (10)	4 832 567,00		4 307 235,00	4 307 235,00	4 307 235,00
040	Opérations ordre transf. entre sections (10) (11)	15 686 551,00		10 784 129,00	10 784 129,00	10 784 129,00
041	Opérations patrimoniales (10)	485 000,00		485 000,00	485 000,00	485 000,00
Total des recettes d'ordre d'investissement		21 004 118,00		15 576 364,00	15 576 364,00	15 576 364,00

TOTAL	87 086 550,00	0,00	61 993 618,74	61 993 618,74	61 993 618,74
--------------	----------------------	-------------	----------------------	----------------------	----------------------

+

R 001 SOLDE D'EXECUTION POSITIF REPORTE OU ANTICIPE	0,00
--	-------------

=

TOTAL DES RECETTES D'INVESTISSEMENT CUMULEES	61 993 618,74
---	----------------------

Pour information :

Il s'agit, pour un budget voté en équilibre, des ressources propres correspondant à l'excédent des recettes réelles de fonctionnement sur les dépenses réelles de fonctionnement. Il sert à financer le remboursement du capital de la dette et les nouveaux investissements de la collectivité.

AUTOFINANCEMENT PREVISIONNEL DÉGAGÉ PAR LA SECTION DE FONCTIONNEMENT (12)	15 028 154,00
--	----------------------

(1) Voir état I-B pour la comparaison par rapport au budget précédent.

(2) Proposition formulée par le président pour l'exercice N.

(3) Hors recettes imputées au chapitre 018.

(4) Sauf 165, 166 et 16449.

(5) En dépenses, le chapitre 22 retrace les travaux d'investissement réalisés sur les biens reçus en affectation. En recette, il retrace, le cas échéant, l'annulation de tels travaux effectués sur un exercice antérieur.

(6) Le compte 1068 n'est pas un chapitre mais un article du chapitre 10.

(7) Le compte 138 n'est pas un chapitre mais une subdivision du chapitre 13.

(8) A servir uniquement lorsque la collectivité effectue une dotation initiale en espèces au profit d'un service public non personnalisé qu'elle crée.

(9) Seul le total des opérations pour compte de tiers figure sur cet état (voir le détail en IV-B5).

(10) DF 023 = RI 021 ; DI 040 = RF 042 ; RI 040 = DF 042 ; DI 041 = RI 041.

(11) Les comptes 15, 29, 39, 49 et 59 peuvent figurer dans le détail du chapitre si la collectivité a opté pour le régime des provisions budgétaires, conformément aux dispositions législatives et réglementaires applicables.

(12) Solde de l'opération DF 023 + DF 042 – RF 042 ou solde de l'opération RI 021 + RI 040 – DI 040.

(13) Le chapitre 204 « Subventions d'équipement versées » est un chapitre globalisé regroupant les comptes 204 et 2324.

II – PRESENTATION GENERALE DU BUDGET	II
EQUILIBRE FINANCIER – SECTION DE FONCTIONNEMENT	C2

DEPENSES DE FONCTIONNEMENT

Chap.	Libellé	Pour mémoire, budget précédent (1)	Restes à réaliser N-1	Propositions nouvelles (2)	Vote de l'assemblée	TOTAL (= RAR + vote)
011	Charges à caractère général (3)	31 153 455,00	0,00	38 713 776,00	38 713 776,00	38 713 776,00
012	Charges de personnel et frais assimilés (3)	90 270 900,00	0,00	94 315 220,00	94 315 220,00	94 315 220,00
014	Atténuations de produits	2 456 000,00	0,00	3 351 711,00	3 351 711,00	3 351 711,00
016	APA	0,00	0,00	0,00	0,00	0,00
017	RSA / Régularisations de RMI	0,00	0,00	0,00	0,00	0,00
65	Autres charges de gestion courante (sauf 6586) (3)	20 326 638,00	0,00	21 510 108,00	21 510 108,00	21 510 108,00
6586	Frais fonctionnement des groupes d'élus	201 540,00	0,00	218 841,00	218 841,00	218 841,00
Total des dépenses de gestion courante		144 408 533,00	0,00	158 109 656,00	158 109 656,00	158 109 656,00
66	Charges financières	1 987 995,00	0,00	3 082 992,00	3 082 992,00	3 082 992,00
67	Charges spécifiques (3)	150 000,00	0,00	150 000,00	150 000,00	150 000,00
68	Dotations aux provisions, dépréciations (semi-budgétaires) (3)	0,00	0,00	0,00	0,00	0,00
Total des dépenses réelles de fonctionnement		146 546 528,00	0,00	161 342 648,00	161 342 648,00	161 342 648,00

023	Virement à la section d'investissement (4)	4 832 567,00	0,00	4 307 235,00	4 307 235,00	4 307 235,00
042	Opérations ordre transf. entre sections (4) (5)	15 686 551,00	0,00	10 784 129,00	10 784 129,00	10 784 129,00
043	Opérations ordre intérieur de la section (4)	0,00	0,00	0,00	0,00	0,00
Total des dépenses d'ordre de fonctionnement		20 519 118,00	0,00	15 091 364,00	15 091 364,00	15 091 364,00

TOTAL	167 065 646,00	0,00	176 434 012,00	176 434 012,00	176 434 012,00
--------------	-----------------------	-------------	-----------------------	-----------------------	-----------------------

+

D 002 RESULTAT REPORTE OU ANTICIPE	0,00
---	-------------

=

TOTAL DES DEPENSES DE FONCTIONNEMENT CUMULEES	176 434 012,00
--	-----------------------

(1) Voir état I-B pour la comparaison par rapport au budget précédent.

(2) Proposition formulée par le président pour l'exercice N.

(3) Hors dépenses imputées aux chapitres 016 et 017.

(4) DF 023 = RI 021 ; DI 040 = RF 042 ; RI 040 = DF 042 ; DF 043 = RF 043.

(5) Les comptes 68 peuvent figurer dans le détail du chapitre si la collectivité a opté pour le régime des provisions budgétaires, conformément aux dispositions législatives et réglementaires applicables.

II – PRESENTATION GENERALE DU BUDGET	II
EQUILIBRE FINANCIER – SECTION DE FONCTIONNEMENT	C2

RECETTES DE FONCTIONNEMENT

Chap.	Libellé	Pour mémoire, budget précédent (1)	Restes à réaliser N-1	Propositions nouvelles (2)	Vote de l'assemblée	TOTAL (= RAR + vote)
013	Atténuations de charges (3)	1 079 000,00	0,00	1 081 000,00	1 081 000,00	1 081 000,00
016	APA	0,00	0,00	0,00	0,00	0,00
017	RSA / Régularisations de RMI	0,00	0,00	0,00	0,00	0,00
70	Prod. services, domaine, ventes diverses	18 264 426,00	0,00	21 383 685,12	21 383 685,12	21 383 685,12
73	Impôts et taxes (sauf le 731)	7 751 463,00	0,00	7 438 468,00	7 438 468,00	7 438 468,00
731	Fiscalité locale	94 195 205,00	0,00	103 165 052,00	103 165 052,00	103 165 052,00
74	Dotations et participations (3)	41 069 915,00	0,00	41 961 230,00	41 961 230,00	41 961 230,00
75	Autres produits de gestion courante (3)	1 105 005,00	0,00	1 138 968,88	1 138 968,88	1 138 968,88
Total des recettes de gestion courante		163 465 014,00	0,00	176 168 404,00	176 168 404,00	176 168 404,00
76	Produits financiers	298 856,00	0,00	194 898,00	194 898,00	194 898,00
77	Produits spécifiques (3)	0,00	0,00	7 500,00	7 500,00	7 500,00
78	Reprises amort., dépréciations, prov. (semi-budgétaires) (3)	0,00		0,00	0,00	0,00
Total des recettes réelles de fonctionnement		163 763 870,00	0,00	176 370 802,00	176 370 802,00	176 370 802,00

042	Opérations ordre transf. entre sections (4) (5)	3 301 776,00		63 210,00	63 210,00	63 210,00
043	Opérations ordre intérieur de la section (4)	0,00		0,00	0,00	0,00
Total des recettes d'ordre de fonctionnement		3 301 776,00		63 210,00	63 210,00	63 210,00

TOTAL	167 065 646,00	0,00	176 434 012,00	176 434 012,00	176 434 012,00
--------------	-----------------------	-------------	-----------------------	-----------------------	-----------------------

+

R 002 RESULTAT REPORTE OU ANTICIPE	0,00
---	-------------

=

TOTAL DES RECETTES DE FONCTIONNEMENT CUMULEES	176 434 012,00
--	-----------------------

Pour information :

AUTOFINANCEMENT PREVISIONNEL DÉGAGÉ AU PROFIT DE LA SECTION D'INVESTISSEMENT (6)	15 028 154,00	Il s'agit, pour un budget voté en équilibre, des ressources propres correspondant à l'excédent des recettes réelles de fonctionnement sur les dépenses réelles de fonctionnement. Il sert à financer le remboursement du capital de la dette et les nouveaux investissements de la collectivité.
---	----------------------	--

(1) Voir état I-B pour la comparaison par rapport au budget précédent.

(2) Proposition formulée par le président pour l'exercice N.

(3) Hors recettes imputées aux chapitres 016 et 017.

(4) $DF\ 023 = RI\ 021$; $DI\ 040 = RF\ 042$; $RI\ 040 = DF\ 042$; $DF\ 043 = RF\ 043$.

(5) Les comptes 78 peuvent figurer dans le détail du chapitre si la collectivité a opté pour le régime des provisions budgétaires, conformément aux dispositions législatives et réglementaires applicables.

(6) Solde de l'opération $DF\ 023 + DF\ 042 - RF\ 042$ ou solde de l'opération $RI\ 021 + RI\ 040 - DI\ 040$.

II – PRESENTATION GENERALE DU BUDGET	II
BALANCE GENERALE – DEPENSES	D1

DEPENSES D'INVESTISSEMENT (y compris RAR)

INVESTISSEMENT		Opérations réelles (1)	Opérations d'ordre (2)	TOTAL
10	Dotations, fonds divers et réserves	0,00	0,00	0,00
13	Subventions d'investissement (3)	0,00	63 210,00	63 210,00
15	Provisions pour risques et charges (4)		0,00	0,00
16	Emprunts et dettes assimilées (sauf 1688 non budgétaire)	15 485 000,00	485 000,00	15 970 000,00
18	Cpte de liaison : affectation (BA,régie)	(7) 0,00		0,00
	Total des opérations d'équipement	0,00		0,00
20	Immobilisations incorporelles (sauf 204) (3) (5)	1 924 798,50	0,00	1 924 798,50
204	Subventions d'équipement versées (3) (5) (10)	2 802 000,00	0,00	2 802 000,00
21	Immobilisations corporelles (3) (5)	38 363 260,24	0,00	38 363 260,24
22	Immobilisations reçues en affectation (3) (5)	(8) 0,00	0,00	0,00
23	Immobilisations en cours (3) (sauf 2324) (5)	1 972 500,00	0,00	1 972 500,00
018	RSA	0,00	0,00	0,00
26	Participations et créances rattachées	304 850,00	0,00	304 850,00
27	Autres immobilisations financières (3)	0,00	0,00	0,00
28	Amortissement des immobilisations (reprises)		0,00	0,00
29	Dépréciations des immobilisations (4)		0,00	0,00
39	Dépréciation des stocks et en-cours (4)		0,00	0,00
3...	Stocks et en-cours		0,00	0,00
198	Neutralisation des amortissements		0,00	0,00
45	Chapitres d'opérations pour compte de tiers (6)	593 000,00	0,00	593 000,00
481	Charges à rép. sur plusieurs exercices		0,00	0,00
49	Dépréciation des comptes de tiers (4)		0,00	0,00
59	Dépréciation des comptes financiers (4)		0,00	0,00
Dépenses d'investissement – Total		61 445 408,74	548 210,00	61 993 618,74

+

D 001 SOLDE D'EXECUTION NEGATIF REPORTE OU ANTICIPE	0,00
--	-------------

=

TOTAL DES DEPENSES D'INVESTISSEMENT CUMULEES	61 993 618,74
---	----------------------

DEPENSES DE FONCTIONNEMENT (y compris RAR)

FONCTIONNEMENT		Opérations réelles (1)	Opérations d'ordre (2)	TOTAL
011	Charges à caractère général (9)	38 713 776,00		38 713 776,00
012	Charges de personnel et frais assimilés (9)	94 315 220,00		94 315 220,00
014	Atténuations de produits	3 351 711,00		3 351 711,00
016	APA	0,00		0,00
017	RSA / Régularisations de RMI	0,00		0,00
60	Achats et variation des stocks		0,00	0,00
65	Autres charges de gestion courante (sauf 6586) (9)	21 510 108,00	0,00	21 510 108,00
6586	Frais fonctionnement des groupes d'élus	218 841,00		218 841,00
66	Charges financières	3 082 992,00	0,00	3 082 992,00
67	Charges spécifiques (9)	150 000,00	0,00	150 000,00
68	Dot. aux amortissements et provisions (9)	0,00	10 784 129,00	10 784 129,00
71	Production stockée (ou déstockage)		0,00	0,00
023	Virement à la section d'investissement		4 307 235,00	4 307 235,00
Dépenses de fonctionnement – Total		161 342 648,00	15 091 364,00	176 434 012,00

+

D 002 RESULTAT REPORTE OU ANTICIPE	0,00
---	-------------

=

TOTAL DES DEPENSES DE FONCTIONNEMENT CUMULEES	176 434 012,00
--	-----------------------

(1) Y compris les opérations relatives au rattachement et les opérations d'ordre semi-budgétaires.

(2) Voir la liste des opérations d'ordre de l'instruction budgétaire et comptable M. 57.

(3) Hors dépenses imputées au chapitre 018.

(4) Ces chapitres ne sont à renseigner que si la collectivité applique le régime des provisions budgétaires, conformément aux dispositions législatives et réglementaires applicables.

(5) Hors chapitres opérations.

(6) Seul le total des opérations pour compte de tiers figure sur cet état (voir le détail en IV-B5).

VILLE DE ROUEN - BUDGET PRINCIPAL - BP - 2023

(7) A utiliser uniquement dans le cas où la collectivité effectuerait une dotation initiale au profit d'un service public doté de la seule autonomie financière.

(8) A utiliser uniquement dans le cas où la collectivité effectuerait des dépenses sur des biens affectés.

(9) Hors dépenses imputées aux chapitres 016 et 017.

(10) Le chapitre 204 « Subventions d'équipement versées » est un chapitre globalisé regroupant les comptes 204 et 2324.

II – PRESENTATION GENERALE DU BUDGET	II
BALANCE GENERALE – RECETTES	D2

RECETTES D'INVESTISSEMENT (y compris RAR)

INVESTISSEMENT		Opérations réelles (1)	Opérations d'ordre (2)	TOTAL
10	Dotations, fonds divers et réserves (sauf 1068)	4 800 000,00	0,00	4 800 000,00
13	Subventions d'investissement (reçues) (3)	6 037 213,00	0,00	6 037 213,00
15	Provisions pour risques et charges (4)		0,00	0,00
16	Emprunts et dettes assimilées (sauf 1688 non budgétaire)	33 342 323,74	485 000,00	33 827 323,74
18	Cpte de liaison : affectation (BA,régie)	(6) 0,00		0,00
20	Immobilisations incorporelles (sauf le 204) (3)	0,00	0,00	0,00
204	Subventions d'équipement versées (3) (9)	0,00	0,00	0,00
21	Immobilisations corporelles (3)	0,00	0,00	0,00
22	Immobilisations reçues en affectation (3)	(7) 0,00	0,00	0,00
23	Immobilisations en cours(sauf 2324) (3)	0,00	0,00	0,00
018	RSA	0,00	0,00	0,00
26	Participations et créances rattachées	76 000,00	0,00	76 000,00
27	Autres immobilisations financières (3)	583 718,00	0,00	583 718,00
28	Amortissement des immobilisations		10 784 129,00	10 784 129,00
29	Dépréciations des immobilisations (4)		0,00	0,00
39	Dépréciation des stocks et en-cours (4)		0,00	0,00
3...	Stocks et en-cours		0,00	0,00
45	Chapitres d'opérations pour compte de tiers (5)	578 000,00	0,00	578 000,00
481	Charges à rép. sur plusieurs exercices		0,00	0,00
49	Dépréciation des comptes de tiers (4)		0,00	0,00
59	Dépréciation des comptes financiers (4)		0,00	0,00
021	Virement de la section de fonctionnement		4 307 235,00	4 307 235,00
024	Produits des cessions d'immobilisations	1 000 000,00		1 000 000,00
Recettes d'investissement – Total		46 417 254,74	15 576 364,00	61 993 618,74

+

R 001 SOLDE D'EXECUTION POSITIF REPORTE OU ANTICIPE	0,00
--	-------------

+

R 1068 AFFECTATION DU RESULTAT	0,00
---------------------------------------	-------------

=

TOTAL DES RECETTES D'INVESTISSEMENT CUMULEES	61 993 618,74
---	----------------------

RECETTES DE FONCTIONNEMENT (y compris RAR)

FONCTIONNEMENT		Opérations réelles (1)	Opérations d'ordre (2)	TOTAL
013	Atténuations de charges (8)	1 081 000,00		1 081 000,00
016	APA	0,00		0,00
017	RSA / Régularisations de RMI	0,00		0,00
60	Achats et variation des stocks		0,00	0,00
70	Prod. services, domaine, ventes diverses	21 383 685,12		21 383 685,12
71	Production stockée (ou déstockage)		0,00	0,00
72	Production immobilisée		0,00	0,00
73	Impôts et taxes (sauf 731)	7 438 468,00		7 438 468,00
731	Fiscalité locale	103 165 052,00		103 165 052,00
74	Dotations et participations (8)	41 961 230,00		41 961 230,00
75	Autres produits de gestion courante (8)	1 138 968,88	0,00	1 138 968,88
76	Produits financiers	194 898,00	0,00	194 898,00
77	Produits spécifiques (8)	7 500,00	63 210,00	70 710,00
78	Reprise sur amortissements et provisions (8)	0,00	0,00	0,00
79	Transferts de charges		0,00	0,00
Recettes de fonctionnement – Total		176 370 802,00	63 210,00	176 434 012,00

+

R 002 RESULTAT REPORTE OU ANTICIPE	0,00
---	-------------

=

TOTAL DES RECETTES DE FONCTIONNEMENT CUMULEES	176 434 012,00
--	-----------------------

- (1) Y compris les opérations relatives au rattachement et les opérations d'ordre semi-budgétaires.
- (2) Voir la liste des opérations d'ordre de l'instruction budgétaire et comptable M. 57.
- (3) Hors recettes imputées au chapitre 018.
- (4) Ces chapitres ne sont à renseigner que si la collectivité applique le régime des provisions budgétaires, conformément aux dispositions législatives et réglementaires applicables.
- (5) Seul le total des opérations pour compte de tiers figure sur cet état (voir le détail en IV-B5).
- (6) A utiliser uniquement dans le cas où la collectivité effectuerait une dotation initiale au profit d'un service public doté de la seule autonomie financière.
- (7) A utiliser uniquement dans le cas où la collectivité effectuerait des dépenses sur des biens affectés.
- (8) Hors recettes imputées aux chapitres 016 et 017.
- (9) Le chapitre 204 « Subventions d'équipement versées » est un chapitre globalisé regroupant les comptes 204 et 2324.

III – VOTE DU BUDGET	III
SECTION D'INVESTISSEMENT – VUE D'ENSEMBLE – DEPENSES – AP NOUVELLES ET CREDITS DE L'EXERCICE	A

DEPENSES

Chapitre		Pour mémoire, budget précédent (1)	RAR N-1 I	Vote de l'assemblée sur les AP lors de la séance budgétaire (2)	Propositions nouvelles	Vote de l'assemblée II	Pour information, dépenses gérées dans le cadre d'une AP	Pour information, dépenses gérées hors AP	TOTAL (RAR N-1 + Vote) III = I + II
TOTAL		87 086 550,00	0,00	62 401 443,11	61 993 618,74	61 993 618,74	44 690 558,74	17 303 060,00	61 993 618,74
018	RSA	0,00	0,00	0,00	0,00	0,00	0,00	0,00	0,00
20	Immobilisations incorporelles (sauf 204)	2 123 022,39	0,00	4 684 819,74	1 924 798,50	1 924 798,50	1 924 798,50	0,00	1 924 798,50
204	Subventions d'équipement versées (9)	2 462 557,00	0,00	4 230 000,00	2 802 000,00	2 802 000,00	2 430 000,00	372 000,00	2 802 000,00
21	Immobilisations corporelles	35 147 094,61	0,00	46 879 619,37	38 363 260,24	38 363 260,24	38 363 260,24	0,00	38 363 260,24
22	Immobilisations reçues en affectation	0,00	0,00	0,00	0,00	0,00	0,00	0,00	0,00
23	Immobilisations en cours (sauf 2324)	1 689 500,00	0,00	6 607 004,00	1 972 500,00	1 972 500,00	1 972 500,00	0,00	1 972 500,00
	Total des opérations d'équipement (3)	0,00	0,00	0,00	0,00	0,00	0,00	0,00	0,00
Total des dépenses d'équipement		41 422 174,00	0,00	62 401 443,11	45 062 558,74	45 062 558,74	44 690 558,74	372 000,00	45 062 558,74
10	Dotations, fonds divers et réserves	200,00	0,00		0,00	0,00		0,00	0,00
13	Subventions d'investissement	0,00	0,00		0,00	0,00		0,00	0,00
16	Emprunts et dettes assimilées (sauf 1688 non budgétaire)	41 282 800,00	0,00		15 485 000,00	15 485 000,00		15 485 000,00	15 485 000,00
18	Cpte de liaison : affectation (BA,régie)	0,00	0,00		0,00	0,00		0,00	0,00
26	Participations et créances rattachées	0,00	0,00	0,00	304 850,00	304 850,00	0,00	304 850,00	304 850,00
27	Autres immobilisations financières	0,00	0,00	0,00	0,00	0,00	0,00	0,00	0,00
020	Dépenses imprévues (dans le cadre d'une AP)			0,00					
Total des dépenses financières		41 283 000,00	0,00	0,00	15 789 850,00	15 789 850,00	0,00	15 789 850,00	15 789 850,00
45	Chapitres d'opérations pour compte de tiers (4)	594 600,00	0,00	0,00	593 000,00	593 000,00	0,00	593 000,00	593 000,00
Total des dépenses réelles		83 299 774,00	0,00	62 401 443,11	61 445 408,74	61 445 408,74	44 690 558,74	16 754 850,00	61 445 408,74
040	Opérations ordre transf. entre sections (5) (6)	3 301 776,00			63 210,00	63 210,00		63 210,00	63 210,00
041	Opérations patrimoniales (7)	485 000,00			485 000,00	485 000,00		485 000,00	485 000,00
Total des dépenses d'ordre		3 786 776,00			548 210,00	548 210,00		548 210,00	548 210,00

D001 Solde d'exécution négatif reporté ou anticipé (8)	0,00
---	-------------

Total des dépenses d'investissement cumulées	61 993 618,74
---	----------------------

(1) Voir état I-B pour le contenu du budget précédent.

(2) Il s'agit des AP nouvelles qui sont votées lors de la séance d'adoption du budget. Cela concerne les AP relatives à de nouvelles programmations pluriannuelles mais également les AP modifiant un stock d'AP existant.

(3) Voir l'état III-A2.1 pour le détail des opérations d'équipement.

(4) Voir l'état IV-B5 pour le détail des opérations pour compte de tiers.

(5) Cf. définition du chapitre des opérations d'ordre (*DI 040 = RF 042*).

(6) Aucune prévision budgétaire ne doit figurer à l'article 192 (cf. chapitre 024 « produit des cessions d'immobilisations »).

(7) Cf. définition du chapitre des opérations d'ordre (*DI 041 = RI 041*).

(8) Le solde d'exécution reporté est le résultat constaté de l'exercice précédent qui fait l'objet d'un report et non d'un vote de l'assemblée délibérante. Inscrire en cas de reprise des résultats de l'exercice précédent (après vote du compte administratif ou si reprise anticipée des résultats).

(9) Le chapitre 204 « Subventions d'équipement versées » est un chapitre globalisé regroupant les comptes 204 et 2324.

III – VOTE DU BUDGET	III
SECTION D'INVESTISSEMENT – VUE D'ENSEMBLE – RECETTES	A

RECETTES

Chapitre		Pour mémoire, budget précédent (1)	RAR N-1	Propositions nouvelles	Vote de l'assemblée	TOTAL (RAR N-1 + Vote)
			I		II	III = I + II
TOTAL		87 086 550,00	0,00	61 993 618,74	61 993 618,74	61 993 618,74
018	RSA	0,00	0,00	0,00	0,00	0,00
13	Subventions d'investissement (hors 138)	7 466 745,00	0,00	6 037 213,00	6 037 213,00	6 037 213,00
16	Emprunts et dettes assimilées (hors 16449, 165, 166 et 1688 non budgétaire)	25 594 262,00	0,00	32 857 323,74	32 857 323,74	32 857 323,74
20	Immobilisations incorporelles (sauf 204)	0,00	0,00	0,00	0,00	0,00
204	Subventions d'équipement versées (9)	0,00	0,00	0,00	0,00	0,00
21	Immobilisations corporelles	0,00	0,00	0,00	0,00	0,00
22	Immobilisations reçues en affectation	0,00	0,00	0,00	0,00	0,00
23	Immobilisations en cours (sauf 2324)	0,00	0,00	0,00	0,00	0,00
Total des recettes d'équipement		33 061 007,00	0,00	38 894 536,74	38 894 536,74	38 894 536,74
10	Dotations, fonds divers et réserves (sauf 1068)	4 100 000,00	0,00	4 800 000,00	4 800 000,00	4 800 000,00
138	Autres subventions invest. non transf.	0,00	0,00	0,00	0,00	0,00
16	Emprunts et dettes assimilées (16449, 165 et 166)	26 470 000,00	0,00	485 000,00	485 000,00	485 000,00
18	Cpte de liaison : affectation (BA,régie)	0,00	0,00	0,00	0,00	0,00
26	Participations et créances rattachées	0,00	0,00	76 000,00	76 000,00	76 000,00
27	Autres immobilisations financières	576 825,00	0,00	583 718,00	583 718,00	583 718,00
024	Produits des cessions d'immobilisations	1 280 000,00	0,00	1 000 000,00	1 000 000,00	1 000 000,00
Total des recettes financières		32 426 825,00	0,00	6 944 718,00	6 944 718,00	6 944 718,00
45	Chapitres d'opérations pour compte de tiers (2)	594 600,00	0,00	578 000,00	578 000,00	578 000,00
Total des recettes réelles		66 082 432,00	0,00	46 417 254,74	46 417 254,74	46 417 254,74
021	Virement de la section de fonctionnement	4 832 567,00		4 307 235,00	4 307 235,00	4 307 235,00
040	Opérations ordre transf. entre sections (3) (4) (5)	15 686 551,00		10 784 129,00	10 784 129,00	10 784 129,00
041	Opérations patrimoniales (6)	485 000,00		485 000,00	485 000,00	485 000,00
Total des recettes d'ordre		21 004 118,00		15 576 364,00	15 576 364,00	15 576 364,00

R001 Solde d'exécution positif reporté ou anticipé (7)	0,00
---	-------------

Affectation au compte 1068 (8)	0,00
---------------------------------------	-------------

Total des recettes d'investissement cumulées	61 993 618,74
---	----------------------

(1) Voir état I-B pour le contenu du budget précédent.

VILLE DE ROUEN - BUDGET PRINCIPAL - BP - 2023

(2) Voir l'état IV-B5 pour le détail des opérations pour compte de tiers.

(3) Cf. définition du chapitre des opérations d'ordre (*RI 040 = DF 042*).

(4) Les comptes 15, 29, 39, 49 et 59 peuvent figurer dans le détail du chapitre si la collectivité a opté pour le régime des provisions budgétaires, conformément aux dispositions législatives et réglementaires applicables.

(5) Aucune prévision budgétaire ne doit figurer à l'article 192 (cf. chapitre 024 « produit des cessions d'immobilisations »).

(6) Cf. définition du chapitre des opérations d'ordre (*DI 041 = RI 041*).

(7) Le solde d'exécution reporté est le résultat constaté de l'exercice précédent qui fait l'objet d'un report et non d'un vote de l'assemblée délibérante. Inscrire en cas de reprise des résultats de l'exercice précédent (après vote du compte administratif ou si reprise anticipée des résultats).

(8) Le montant inscrit doit être conforme à la délibération d'affectation du résultat. Ce montant ne fait donc pas l'objet d'un nouveau vote.

(9) Le chapitre 204 « Subventions d'équipement versées » est un chapitre globalisé regroupant les comptes 204 et 2324.

III – VOTE DU BUDGET	III
SECTION D'INVESTISSEMENT – DEPENSES – DETAIL PAR ARTICLE	A1

Chap. / art. (1)		Pour mémoire, budget précédent (2)	RAR N-1	Vote de l'assemblée sur les AP lors de la séance budgétaire (3)	Propositions nouvelles	Vote de l'assemblée	Pour information Crédits gérés dans le cadre d'une AP	Pour information Crédits gérés hors AP	TOTAL (RAR N-1 + Vote)
			I			II			III = I + II
TOTAL		87 086 550,00	0,00	62 401 443,11	61 993 618,74	61 993 618,74	44 690 558,74	17 303 060,00	61 993 618,74
018	RSA	0,00	0,00	0,00	0,00	0,00	0,00	0,00	0,00
20	Immobilisations incorporelles (sauf 204)	2 123 022,39	0,00	4 684 819,74	1 924 798,50	1 924 798,50	1 924 798,50	0,00	1 924 798,50
2031	Frais d'études	1 322 022,39	0,00		1 392 348,50	1 392 348,50	1 392 348,50	0,00	1 392 348,50
2051	Concessions, droits similaires	801 000,00	0,00		532 450,00	532 450,00	532 450,00	0,00	532 450,00
204	Subventions d'équipement versées (9)	2 462 557,00	0,00	4 230 000,00	2 802 000,00	2 802 000,00	2 430 000,00	372 000,00	2 802 000,00
2041512	Subv. Grpt : Bâtiments, installations	0,00	0,00		0,00	0,00	0,00	0,00	0,00
204182	Autres org pub - Bât. et installations	2 075 557,00	0,00		2 400 000,00	2 400 000,00	2 400 000,00	0,00	2 400 000,00
20422	Privé : Bâtiments, installations	15 000,00	0,00		30 000,00	30 000,00	30 000,00	0,00	30 000,00
2046	Attributions compensation investissement	372 000,00	0,00		372 000,00	372 000,00	0,00	372 000,00	372 000,00
21	Immobilisations corporelles	35 147 094,61	0,00	46 879 619,37	38 363 260,24	38 363 260,24	38 363 260,24	0,00	38 363 260,24
2113	Terrains aménagés autres que voirie	65 000,00	0,00		0,00	0,00	0,00	0,00	0,00
2115	Terrains bâtis	0,00	0,00		253 200,00	253 200,00	253 200,00	0,00	253 200,00
2116	Cimetières	357 000,00	0,00		262 000,00	262 000,00	262 000,00	0,00	262 000,00
2121	Plantations d'arbres et d'arbustes	150 000,00	0,00		100 000,00	100 000,00	100 000,00	0,00	100 000,00
2128	Autres agencements et aménagement	5 698 482,00	0,00		5 717 776,76	5 717 776,76	5 717 776,76	0,00	5 717 776,76
21316	Equipements du cimetière	25 000,00	0,00		20 000,00	20 000,00	20 000,00	0,00	20 000,00
21318	Autres bâtiments publics	550 000,00	0,00		120 000,00	120 000,00	120 000,00	0,00	120 000,00
21351	Bâtiments publics	22 361 377,27	0,00		21 128 893,74	21 128 893,74	21 128 893,74	0,00	21 128 893,74
2152	Installations de voirie	0,00	0,00		260 410,58	260 410,58	260 410,58	0,00	260 410,58
21534	Réseaux d'électrification	0,00	0,00		21 500,00	21 500,00	21 500,00	0,00	21 500,00
21538	Autres réseaux	0,00	0,00		50 000,00	50 000,00	50 000,00	0,00	50 000,00
215731	Matériel roulant	301 868,00	0,00		3 230 734,00	3 230 734,00	3 230 734,00	0,00	3 230 734,00
2158	Autres inst., matériel, outill. techniques	723 704,94	0,00		1 067 034,41	1 067 034,41	1 067 034,41	0,00	1 067 034,41
21611	Biens sous-jacents	50 000,00	0,00		50 000,00	50 000,00	50 000,00	0,00	50 000,00
21621	Biens sous-jacents	185 000,00	0,00		160 000,00	160 000,00	160 000,00	0,00	160 000,00
2181	Install. générales, agencements	5 377,40	0,00		0,00	0,00	0,00	0,00	0,00
21828	Autres matériels de transport	1 223 132,00	0,00		2 181 802,00	2 181 802,00	2 181 802,00	0,00	2 181 802,00
21838	Autre matériel informatique	886 100,00	0,00		1 052 440,00	1 052 440,00	1 052 440,00	0,00	1 052 440,00

VILLE DE ROUEN - BUDGET PRINCIPAL - BP - 2023

Chap. / art. (1)		Pour mémoire, budget précédent (2)	RAR N-1	Vote de l'assemblée sur les AP lors de la séance budgétaire (3)	Propositions nouvelles	Vote de l'assemblée	Pour information Crédits gérés dans le cadre d'une AP	Pour information Crédits gérés hors AP	TOTAL (RAR N-1 + Vote)
			I			II			III = I + II
21841	Matériel de bureau et mobilier scolaire	128 225,00	0,00		134 500,00	134 500,00	134 500,00	0,00	134 500,00
21848	Autres matériels de bureau et mobiliers	176 764,00	0,00		211 884,00	211 884,00	211 884,00	0,00	211 884,00
2188	Autres immobilisations corporelles	2 260 064,00	0,00		2 341 084,75	2 341 084,75	2 341 084,75	0,00	2 341 084,75
22	Immobilisations reçues en affectation	0,00	0,00	0,00	0,00	0,00	0,00	0,00	0,00
23	Immobilisations en cours (sauf 2324)	1 689 500,00	0,00	6 607 004,00	1 972 500,00	1 972 500,00	1 972 500,00	0,00	1 972 500,00
2312	Agencements et aménagements de terrains	900 000,00	0,00		0,00	0,00	0,00	0,00	0,00
2313	Constructions	489 500,00	0,00		1 300 000,00	1 300 000,00	1 300 000,00	0,00	1 300 000,00
2315	Install., matériel et outill. technique	300 000,00	0,00		672 500,00	672 500,00	672 500,00	0,00	672 500,00
	Total des opérations d'équipement (4)	0,00	0,00	0,00	0,00	0,00	0,00	0,00	0,00
Total des dépenses d'équipement		41 422 174,00	0,00	62 401 443,11	45 062 558,74	45 062 558,74	44 690 558,74	372 000,00	45 062 558,74
10	Dotations, fonds divers et réserves	200,00	0,00		0,00	0,00		0,00	0,00
10222	FCTVA	200,00	0,00		0,00	0,00		0,00	0,00
10226	Taxe d'aménagement	0,00	0,00		0,00	0,00		0,00	0,00
13	Subventions d'investissement	0,00	0,00		0,00	0,00		0,00	0,00
1321	Subv. non transf. Etat, établ. nationaux	0,00	0,00		0,00	0,00		0,00	0,00
16	Emprunts et dettes assimilées (sauf le 1688 non budgétaire)	41 282 800,00	0,00		15 485 000,00	15 485 000,00		15 485 000,00	15 485 000,00
1641	Emprunts en euros	14 197 000,00	0,00		14 384 200,00	14 384 200,00		14 384 200,00	14 384 200,00
16449	Opérations de tirage ligne trésorerie	1 455 000,00	0,00		970 000,00	970 000,00		970 000,00	970 000,00
166	Refinancement de dette	25 500 000,00	0,00		0,00	0,00		0,00	0,00
168751	Dettes - GFP de rattachement	130 800,00	0,00		130 800,00	130 800,00		130 800,00	130 800,00
18	Cpte de liaison : affectation (BA,régie)	0,00	0,00		0,00	0,00		0,00	0,00
26	Participations et créances rattachées	0,00	0,00	0,00	304 850,00	304 850,00	0,00	304 850,00	304 850,00
261	Titres de participation	0,00	0,00		304 850,00	304 850,00	0,00	304 850,00	304 850,00
27	Autres immobilisations financières	0,00	0,00	0,00	0,00	0,00	0,00	0,00	0,00
020	Dépenses imprévues (dans le cadre d'une AP)			0,00					
Total des dépenses financières		41 283 000,00	0,00	0,00	15 789 850,00	15 789 850,00	0,00	15 789 850,00	15 789 850,00

VILLE DE ROUEN - BUDGET PRINCIPAL - BP - 2023

Chap. / art. (1)		Pour mémoire, budget précédent (2)	RAR N-1 I	Vote de l'assemblée sur les AP lors de la séance budgétaire (3)	Propositions nouvelles	Vote de l'assemblée II	Pour information Crédits gérés dans le cadre d'une AP	Pour information Crédits gérés hors AP	TOTAL (RAR N-1 + Vote) III = I + II
45...	Opérations pour compte de tiers (5)	594 600,00	0,00	0,00	593 000,00	593 000,00	0,00	593 000,00	593 000,00
45812	Opérations sous mandat (dépendances) _ CCAS	463 600,00	0,00		456 000,00	456 000,00	0,00	456 000,00	456 000,00
45815	Opérations sous mandat (dépendances) _ PARC AUTO ALARMES MUSÉES	10 000,00	0,00		22 000,00	22 000,00	0,00	22 000,00	22 000,00
45816	Opérations sous mandats (dépendances) _ PATINOIRE	106 000,00	0,00		100 000,00	100 000,00	0,00	100 000,00	100 000,00
45817	Opérations sous mandat (dépendances) _ DIOCHON	15 000,00	0,00		15 000,00	15 000,00	0,00	15 000,00	15 000,00
Total des dépenses réelles		83 299 774,00	0,00	62 401 443,11	61 445 408,74	61 445 408,74	44 690 558,74	16 754 850,00	61 445 408,74
040	Opérations ordre transf. entre sections (6)	3 301 776,00			63 210,00	63 210,00		63 210,00	63 210,00
	Reprise sur autofinancement antérieur	1 776,00			63 210,00	63 210,00		63 210,00	63 210,00
13911	Subv. transf. Etat et établ. nationaux	0,00			61 434,00	61 434,00		61 434,00	61 434,00
13913	Subv. transf. Départements	1 776,00			1 776,00	1 776,00		1 776,00	1 776,00
	Charges transférées (7)	3 300 000,00			0,00	0,00		0,00	0,00
4817	Indemnités de renégociation de la dette	3 300 000,00			0,00	0,00		0,00	0,00
041	Opérations patrimoniales (8)	485 000,00			485 000,00	485 000,00		485 000,00	485 000,00
1641	Emprunts en euros	0,00			0,00	0,00		0,00	0,00
16441	Opérations afférentes à l'emprunt	485 000,00			485 000,00	485 000,00		485 000,00	485 000,00
166	Refinancement de dette	0,00			0,00	0,00		0,00	0,00
2313	Constructions	0,00			0,00	0,00		0,00	0,00
Total des dépenses d'ordre		3 786 776,00			548 210,00	548 210,00		548 210,00	548 210,00

(1) Détailler les articles conformément au plan de comptes.

(2) Voir état I-B pour le contenu du budget précédent.

(3) Il s'agit des AP nouvelles qui sont votées lors de la séance d'adoption du budget. Cela concerne les AP relatives à de nouvelles programmations pluriannuelles mais également les AP modifiant un stock d'AP existant.

(4) Voir état III-A2.1 pour le détail des opérations d'équipement.

(5) Il y a autant de ligne que d'opération pour compte de tiers.

(6) Cf. définition du chapitre des opérations d'ordre (DI 040 = RF 042).

(7) Aucune prévision budgétaire ne doit figurer à l'article 192 (cf. chapitre 024 « produit des cessions d'immobilisations »).

(8) Cf. définition du chapitre des opérations d'ordre (DI 041 = RI 041).

(9) Le chapitre 204 « Subventions d'équipement versées » est un chapitre globalisé regroupant les comptes 204 et 2324.

III – VOTE DU BUDGET	III
SECTION D'INVESTISSEMENT – VUE D'ENSEMBLE DES OPERATIONS D'EQUIPEMENT	A2.1

Vue d'ensemble des chapitres des opérations d'équipement

N° Opération	Libellé de l'opération	N° AP (1)	Pour mémoire réalisations cumulées au 01/01/N	RAR N-1	Propositions nouvelles	Vote de l'assemblée	Pour information Crédits gérés dans le cadre d'une AP	Pour information Crédits gérés hors AP
TOTAL			0,00	0,00	0,00	0,00	0,00	0,00

(1) Colonne à renseigner uniquement lorsque l'opération d'équipement est afférente à une AP.

III – VOTE DU BUDGET	III
SECTION D'INVESTISSEMENT – DETAIL DES OPERATIONS D'EQUIPEMENT	A2.2

Cet état ne contient pas d'information.

III – VOTE DU BUDGET	III
SECTION D'INVESTISSEMENT – DETAIL DES OPERATIONS D'EQUIPEMENT	A2.3

Cet état ne contient pas d'information.

III – VOTE DU BUDGET	III
SECTION D'INVESTISSEMENT – RECETTES – DETAIL PAR ARTICLE	A3

Chap. / art. (1)		Pour mémoire, budget précédent (2)	RAR N-1	Propositions nouvelles	Vote de l'assemblée	TOTAL (RAR N-1 + Vote)
			I		II	III = I + II
TOTAL		87 086 550,00	0,00	61 993 618,74	61 993 618,74	61 993 618,74
018	RSA	0,00	0,00	0,00	0,00	0,00
13	Subventions d'investissement (hors 138)	7 466 745,00	0,00	6 037 213,00	6 037 213,00	6 037 213,00
1311	Subv. transf. Etat et établ. nationaux	0,00	0,00	247 000,00	247 000,00	247 000,00
13172	Subv. transf. FEDER	356 480,00	0,00	0,00	0,00	0,00
1318	Autres subventions d'équipement transf.	0,00	0,00	0,00	0,00	0,00
1321	Subv. non transf. Etat, établ. nationaux	3 670 223,00	0,00	3 421 921,00	3 421 921,00	3 421 921,00
1322	Subv. non transf. Régions	170 042,00	0,00	0,00	0,00	0,00
1323	Subv. non transf. Départements	0,00	0,00	0,00	0,00	0,00
13251	Subv. non transf. GFP de rattachement	3 270 000,00	0,00	2 250 000,00	2 250 000,00	2 250 000,00
13272	Subv. non transf. FEDER	0,00	0,00	118 292,00	118 292,00	118 292,00
16	Emprunts et dettes assimilées (hors 1688 non budgétaire) (3)	25 594 262,00	0,00	32 857 323,74	32 857 323,74	32 857 323,74
1641	Emprunts en euros	25 594 262,00	0,00	32 857 323,74	32 857 323,74	32 857 323,74
20	Immobilisations incorporelles (sauf 204) (4)	0,00	0,00	0,00	0,00	0,00
204	Subventions d'équipement versées (4) (10)	0,00	0,00	0,00	0,00	0,00
21	Immobilisations corporelles (4)	0,00	0,00	0,00	0,00	0,00
21838	Autre matériel informatique	0,00	0,00	0,00	0,00	0,00
22	Immobilisations reçues en affectation (4)	0,00	0,00	0,00	0,00	0,00
23	Immobilisations en cours (sauf 2324) (4)	0,00	0,00	0,00	0,00	0,00
Total des recettes d'équipement		33 061 007,00	0,00	38 894 536,74	38 894 536,74	38 894 536,74
10	Dotations, fonds divers et réserves (sauf 1068)	4 100 000,00	0,00	4 800 000,00	4 800 000,00	4 800 000,00
10222	FCTVA	4 100 000,00	0,00	4 800 000,00	4 800 000,00	4 800 000,00
10226	Taxe d'aménagement	0,00	0,00	0,00	0,00	0,00
138	Autres subventions invest. non transf.	0,00	0,00	0,00	0,00	0,00
16	Emprunts et dettes assimilées (16449, 165 et 166)	26 470 000,00	0,00	485 000,00	485 000,00	485 000,00
16449	Opérations de tirage ligne trésorerie	970 000,00	0,00	485 000,00	485 000,00	485 000,00
166	Refinancement de dette	25 500 000,00	0,00	0,00	0,00	0,00
18	Cpte de liaison : affectation (BA, régie)	0,00	0,00	0,00	0,00	0,00
26	Participations et créances rattachées	0,00	0,00	76 000,00	76 000,00	76 000,00
261	Titres de participation	0,00	0,00	76 000,00	76 000,00	76 000,00
27	Autres immobilisations financières	576 825,00	0,00	583 718,00	583 718,00	583 718,00
276351	Créance GFP de rattachement	576 825,00	0,00	583 718,00	583 718,00	583 718,00
024	Produits des cessions d'immobilisations	1 280 000,00	0,00	1 000 000,00	1 000 000,00	1 000 000,00
Total des recettes financières		32 426 825,00	0,00	6 944 718,00	6 944 718,00	6 944 718,00
45	Chapitres d'opérations pour compte de tiers (5)	594 600,00	0,00	578 000,00	578 000,00	578 000,00
Total des recettes réelles		66 082 432,00	0,00	46 417 254,74	46 417 254,74	46 417 254,74
021	Virement de la section de fonctionnement	4 832 567,00		4 307 235,00	4 307 235,00	4 307 235,00
040	Opérations ordre transf. entre sections (6) (7) (8)	15 686 551,00		10 784 129,00	10 784 129,00	10 784 129,00

VILLE DE ROUEN - BUDGET PRINCIPAL - BP - 2023

Chap. / art. (1)		Pour mémoire, budget précédent (2)	RAR N-1	Propositions nouvelles	Vote de l'assemblée	TOTAL (RAR N-1 + Vote)
			I		II	III = I + II
15112	Provisions pour litiges et contentieux	0,00		0,00	0,00	0,00
1641	Emprunts en euros	3 300 000,00		0,00	0,00	0,00
28031	Frais d'études	1 455,00		1 455,00	1 455,00	1 455,00
2804112	Subv. Etat : Bâtiments, installations	239 968,00		140 492,00	140 492,00	140 492,00
2804121	Subv. Régions : Bien mobilier, matériel	736,00		736,00	736,00	736,00
2804122	Subv. Régions : Bâtiments, installations	13 015,00		7 901,00	7 901,00	7 901,00
28041413	Subv. Cne GFP : Projet infrastructure	2 495,00		2 495,00	2 495,00	2 495,00
28041511	Subv. Grpt : Bien mobilier, matériel	7 717,00		7 717,00	7 717,00	7 717,00
28041512	Subv. Grpt : Bâtiments, installations	173 910,00		173 920,00	173 920,00	173 920,00
280415322	CCAS : Bâtiments, installations	61 623,00		31 295,00	31 295,00	31 295,00
28041582	Autres grpts - Bâtiments et installat°	35 216,00		35 216,00	35 216,00	35 216,00
2804181	Autres org pub - Biens mob, mat, études	208 599,00		208 599,00	208 599,00	208 599,00
2804182	Autres org pub - Bât. et installations	3 066 305,00		3 065 766,00	3 065 766,00	3 065 766,00
2804183	Autres org pub-Proj infrastruct int nat.	579,00		579,00	579,00	579,00
280421	Privé - Biens mob., matériel et études	13 115,00		13 115,00	13 115,00	13 115,00
280422	Privé - Bâtiments et installations	428 811,00		426 679,00	426 679,00	426 679,00
2804412	Sub nat org pub - Bât. et installations	18 828,00		18 828,00	18 828,00	18 828,00
28046	Attributions compensation investissement	45 341,00		58 500,00	58 500,00	58 500,00
2805	Licences, logiciels, droits similaires	0,00		506 865,00	506 865,00	506 865,00
28051	Concessions et droits similaires	812 003,00		0,00	0,00	0,00
28121	Plantations d'arbres et d'arbustes	32 596,00		36 679,00	36 679,00	36 679,00
28128	Autres aménagements de terrains	213 391,00		33 184,00	33 184,00	33 184,00
281321	Immeubles de rapport	13 263,00		13 263,00	13 263,00	13 263,00
281351	Bâtiments publics	2 683 406,00		2 578 613,00	2 578 613,00	2 578 613,00
28138	Autres constructions	34 118,00		34 129,00	34 129,00	34 129,00
28152	Installations de voirie	279 959,00		279 959,00	279 959,00	279 959,00
2815731	Matériel roulant	456 745,00		413 595,00	413 595,00	413 595,00
28158	Autres inst., matériel, outill. techniques	612 846,00		614 525,00	614 525,00	614 525,00
28181	Installations générales, aménagt divers	70 087,00		48 795,00	48 795,00	48 795,00
281828	Autres matériels de transport	367 142,00		359 820,00	359 820,00	359 820,00
281838	Autre matériel informatique	966 230,00		587 370,00	587 370,00	587 370,00
281841	Matériel de bureau et mobilier scolaire	35 033,00		45 226,00	45 226,00	45 226,00
281848	Autres matériels de bureau et mobiliers	166 841,00		142 545,00	142 545,00	142 545,00
28186	Cheptel	150,00		150,00	150,00	150,00
28188	Autres immo. corporelles	767 493,00		896 118,00	896 118,00	896 118,00
4817	Indemnités de renégociation de la dette	557 535,00		0,00	0,00	0,00
041	Opérations patrimoniales (9)	485 000,00		485 000,00	485 000,00	485 000,00
1641	Emprunts en euros	0,00		0,00	0,00	0,00
16449	Opérations de tirage ligne trésorerie	485 000,00		485 000,00	485 000,00	485 000,00
166	Refinancement de dette	0,00		0,00	0,00	0,00
2031	Frais d'études	0,00		0,00	0,00	0,00
Total des recettes d'ordre		21 004 118,00		15 576 364,00	15 576 364,00	15 576 364,00

(1) Détailler les articles utilisés conformément au plan de comptes.

(2) Voir état I-B pour le contenu du budget précédent.

(3) Sauf 165, 166 et 16449.

VILLE DE ROUEN - BUDGET PRINCIPAL - BP - 2023

- (4) Exceptionnellement, les comptes 20, 204, 21, 22 et 23 sont en recettes réelles en cas de réduction ou d'annulation de mandats donnant lieu à reversement.
- (5) Voir l'annexe IV-B5 pour le détail des opérations pour compte de tiers.
- (6) Cf. définition du chapitre des opérations d'ordre (*RI 040 = DF 042*).
- (7) Les comptes 15, 29, 39, 49 et 59 peuvent figurer dans le détail du chapitre si la collectivité a opté pour le régime des provisions budgétaires, conformément aux dispositions législatives et réglementaires applicables.
- (8) Aucune prévision budgétaire ne doit figurer à l'article 192 (cf. chapitre 024 « produit des cessions d'immobilisations »).
- (9) Cf. définition du chapitre des opérations d'ordre (*DI 041 = RI 041*).
- (10) Le chapitre 204 « Subventions d'équipement versées » est un chapitre globalisé regroupant les comptes 204 et 2324.

III – VOTE DU BUDGET	III
SECTION DE FONCTIONNEMENT – VUE D'ENSEMBLE – AE NOUVELLES ET CREDITS DE L'EXERCICE	B

DEPENSES

Chap.	Libellé	Pour mémoire, budget précédent (1)	RAR N-1 I	Vote de l'assemblée sur les AE lors de la séance budgétaire (2)	Propositions nouvelles	Vote de l'assemblée II	Pour information, dépenses gérées dans le cadre d'une AE	Pour information, dépenses gérées hors AE	TOTAL (RAR N-1 + Vote) III = I + II
TOTAL		167 065 646,00	0,00	0,00	176 434 012,00	176 434 012,00	0,00	176 434 012,00	176 434 012,00
011	Charges à caractère général (3)	31 153 455,00	0,00	0,00	38 713 776,00	38 713 776,00	0,00	38 713 776,00	38 713 776,00
012	Charges de personnel et frais assimilés (3)	90 270 900,00	0,00		94 315 220,00	94 315 220,00		94 315 220,00	94 315 220,00
014	Atténuations de produits	2 456 000,00	0,00		3 351 711,00	3 351 711,00		3 351 711,00	3 351 711,00
016	APA	0,00	0,00	0,00	0,00	0,00	0,00	0,00	0,00
017	RSA / Régularisations de RMI	0,00	0,00	0,00	0,00	0,00	0,00	0,00	0,00
65	Autres charges de gestion courante (sauf 6586) (3)	20 326 638,00	0,00	0,00	21 510 108,00	21 510 108,00	0,00	21 510 108,00	21 510 108,00
6586	Frais fonctionnement des groupes d'élus	201 540,00	0,00		218 841,00	218 841,00		218 841,00	218 841,00
Total des dépenses de gestion des services		144 408 533,00	0,00	0,00	158 109 656,00	158 109 656,00	0,00	158 109 656,00	158 109 656,00
66	Charges financières	1 987 995,00	0,00		3 082 992,00	3 082 992,00		3 082 992,00	3 082 992,00
67	Charges spécifiques (3)	150 000,00	0,00		150 000,00	150 000,00		150 000,00	150 000,00
68	Dotations aux provisions, dépréciations (semi-budgétaires) (3)	0,00			0,00	0,00		0,00	0,00
022	Dépenses imprévues (dans le cadre d'une AE)			0,00					
Total des dépenses financières		2 137 995,00	0,00	0,00	3 232 992,00	3 232 992,00		3 232 992,00	3 232 992,00
Total des dépenses réelles		146 546 528,00	0,00	0,00	161 342 648,00	161 342 648,00	0,00	161 342 648,00	161 342 648,00
023	Virement à la section d'investissement	4 832 567,00			4 307 235,00	4 307 235,00		4 307 235,00	4 307 235,00
042	Opérations ordre transf. entre sections (4)	15 686 551,00			10 784 129,00	10 784 129,00		10 784 129,00	10 784 129,00
043	Opérations ordre intérieur de la section	0,00			0,00	0,00		0,00	0,00
Total des dépenses d'ordre		20 519 118,00			15 091 364,00	15 091 364,00		15 091 364,00	15 091 364,00

D002 Résultat reporté ou anticipé (5)	0,00
--	-------------

Total des dépenses de fonctionnement cumulées	176 434 012,00
--	-----------------------

(1) Voir état I-B pour le contenu du budget précédent.

(2) Il s'agit des AE nouvelles qui sont votées lors de la séance d'adoption du budget. Cela concerne les AE relatives à de nouveaux engagements pluriannuels mais également les AE modifiant un stock d'AE existant.

(3) Hors dépenses imputées aux chapitres 016 et 017.

(4) Les comptes 68 peuvent figurer dans le détail du chapitre si la collectivité a opté pour le régime des provisions budgétaires, conformément aux dispositions législatives et réglementaires applicables.

(5) Inscrire en cas de reprise des résultats de l'exercice précédent (après vote du compte administratif) ou si reprise anticipée des résultats.

III – VOTE DU BUDGET	III
SECTION DE FONCTIONNEMENT – VUE D'ENSEMBLE	B

RECETTES

Chap.	Libellé	Pour mémoire, budget précédent (1)	RAR N-1 I	Propositions nouvelles	Vote de l'assemblée II	Total (RAR N-1 + Vote) III = I + II
TOTAL		167 065 646,00	0,00	176 434 012,00	176 434 012,00	176 434 012,00
013	Atténuations de charges (2)	1 079 000,00	0,00	1 081 000,00	1 081 000,00	1 081 000,00
016	APA	0,00	0,00	0,00	0,00	0,00
017	RSA / Régularisations de RMI	0,00	0,00	0,00	0,00	0,00
70	Prod. services, domaine, ventes diverses	18 264 426,00	0,00	21 383 685,12	21 383 685,12	21 383 685,12
73	Impôts et taxes (sauf 731)	7 751 463,00	0,00	7 438 468,00	7 438 468,00	7 438 468,00
731	Fiscalité locale	94 195 205,00	0,00	103 165 052,00	103 165 052,00	103 165 052,00
74	Dotations et participations (2)	41 069 915,00	0,00	41 961 230,00	41 961 230,00	41 961 230,00
75	Autres produits de gestion courante (2)	1 105 005,00	0,00	1 138 968,88	1 138 968,88	1 138 968,88
Total des recettes de gestion des services		163 465 014,00	0,00	176 168 404,00	176 168 404,00	176 168 404,00
76	Produits financiers	298 856,00	0,00	194 898,00	194 898,00	194 898,00
77	Produits spécifiques (2)	0,00	0,00	7 500,00	7 500,00	7 500,00
78	Reprises amort., dépréciations, prov. (semi-budgétaires) (2)	0,00		0,00	0,00	0,00
Total des recettes financières		298 856,00	0,00	202 398,00	202 398,00	202 398,00
Total des recettes réelles		163 763 870,00	0,00	176 370 802,00	176 370 802,00	176 370 802,00
042	Opérations ordre transf. entre sections (3) (4) (5)	3 301 776,00		63 210,00	63 210,00	63 210,00
043	Opérations ordre intérieur de la section (6)	0,00		0,00	0,00	0,00
Total des recettes d'ordre		3 301 776,00		63 210,00	63 210,00	63 210,00

R002 Résultat reporté ou anticipé (7)	0,00
--	-------------

Total des recettes de fonctionnement cumulées	176 434 012,00
--	-----------------------

(1) Voir état I-B pour le contenu du budget précédent.

(2) Hors recettes imputées aux chapitres 016 et 017.

(3) Cf. définition du chapitre des opérations d'ordre (RF 042 = DI 040).

(4) Les comptes 78 peuvent figurer dans le détail du chapitre si la collectivité a opté pour le régime des provisions budgétaires, conformément aux dispositions législatives et réglementaires applicables.

(5) Aucune prévision budgétaire ne doit figurer aux articles 775 et 776 (cf. chapitre 024 « produit des cessions d'immobilisations »).

(6) Chapitre destiné à retracer les opérations particulières telles que les opérations de stocks ou liées à la tenue d'un inventaire permanent simplifié.

(7) Inscrire en cas de reprise des résultats de l'exercice précédent (après vote du compte administratif) ou si reprise anticipée des résultats.

III – VOTE DU BUDGET	III
SECTION DE FONCTIONNEMENT – DEPENSES – DETAIL PAR ARTICLE	B1

Chap. / art. (1)	Libellé	Pour mémoire, budget précédent (2)	RAR N-1 I	Vote de l'assemblée sur les AE lors de la séance budgétaire (3)	Propositions nouvelles	Vote de l'assemblée II	Pour information Crédits gérés dans le cadre d'une AE	Pour information Crédits gérés hors AE	TOTAL (RAR N-1 + Vote) III = I + II
TOTAL		167 065 646,00	0,00	0,00	176 434 012,00	176 434 012,00	0,00	176 434 012,00	176 434 012,00
011	Charges à caractère général (4)	31 153 455,00	0,00	0,00	38 713 776,00	38 713 776,00	0,00	38 713 776,00	38 713 776,00
60611	Eau et assainissement	982 053,00	0,00		1 007 459,00	1 007 459,00	0,00	1 007 459,00	1 007 459,00
60612	Energie - Electricité	6 694 397,00	0,00		10 853 920,00	10 853 920,00	0,00	10 853 920,00	10 853 920,00
60613	Chauffage urbain	867 965,00	0,00		1 309 250,00	1 309 250,00	0,00	1 309 250,00	1 309 250,00
60621	Combustibles	1 213 423,00	0,00		3 718 930,00	3 718 930,00	0,00	3 718 930,00	3 718 930,00
60622	Carburants	555 000,00	0,00		585 525,00	585 525,00	0,00	585 525,00	585 525,00
60623	Alimentation	81 549,00	0,00		77 016,15	77 016,15	0,00	77 016,15	77 016,15
60624	Produits de traitement	6 000,00	0,00		108 980,00	108 980,00	0,00	108 980,00	108 980,00
60628	Autres fournitures non stockées	261 000,00	0,00		81 400,00	81 400,00	0,00	81 400,00	81 400,00
60631	Fournitures d'entretien	375 218,00	0,00		380 262,68	380 262,68	0,00	380 262,68	380 262,68
60632	Fournitures de petit équipement	1 683 314,00	0,00		1 583 651,93	1 583 651,93	0,00	1 583 651,93	1 583 651,93
60633	Fournitures de voirie	367 379,00	0,00		158 047,00	158 047,00	0,00	158 047,00	158 047,00
60636	Habillement et vêtements de travail	351 480,00	0,00		345 392,08	345 392,08	0,00	345 392,08	345 392,08
6064	Fournitures administratives	214 458,00	0,00		214 850,13	214 850,13	0,00	214 850,13	214 850,13
6065	Livres, disq., cass. (biblio. Médiat.)	313 154,00	0,00		338 509,25	338 509,25	0,00	338 509,25	338 509,25
6067	Fournitures scolaires	242 926,00	0,00		313 926,00	313 926,00	0,00	313 926,00	313 926,00
6068	Autres matières et fournitures	424 392,00	0,00		1 226 772,21	1 226 772,21	0,00	1 226 772,21	1 226 772,21
611	Contrats de prestations de services	3 765 550,00	0,00		3 046 735,00	3 046 735,00	0,00	3 046 735,00	3 046 735,00
6132	Locations immobilières	551 470,00	0,00		326 500,00	326 500,00	0,00	326 500,00	326 500,00
61351	Matériel roulant	96 842,00	0,00		164 305,45	164 305,45	0,00	164 305,45	164 305,45
61358	Autres	612 549,14	0,00		565 206,00	565 206,00	0,00	565 206,00	565 206,00
614	Charges locatives et de copropriété	124 429,00	0,00		366 883,00	366 883,00	0,00	366 883,00	366 883,00
61521	Entretien terrains	270 000,00	0,00		70 000,00	70 000,00	0,00	70 000,00	70 000,00
615221	Entretien, réparations bâtiments publics	771 548,86	0,00		879 301,01	879 301,01	0,00	879 301,01	879 301,01
615228	Entretien, réparations autres bâtiments	132,00	0,00		128,70	128,70	0,00	128,70	128,70
615231	Entretien, réparations voiries	300 868,00	0,00		818 283,00	818 283,00	0,00	818 283,00	818 283,00
61524	Entretien bois et forêts	5 000,00	0,00		4 000,00	4 000,00	0,00	4 000,00	4 000,00
61551	Entretien matériel roulant	90 390,00	0,00		71 085,85	71 085,85	0,00	71 085,85	71 085,85
61558	Entretien autres biens mobiliers	436 861,00	0,00		182 175,33	182 175,33	0,00	182 175,33	182 175,33
6156	Maintenance	1 685 333,00	0,00		1 971 066,00	1 971 066,00	0,00	1 971 066,00	1 971 066,00
6161	Multirisques	851 151,00	0,00		720 000,00	720 000,00	0,00	720 000,00	720 000,00
617	Etudes et recherches	42 500,00	0,00		148 750,00	148 750,00	0,00	148 750,00	148 750,00
6182	Documentation générale et technique	109 930,00	0,00		93 604,50	93 604,50	0,00	93 604,50	93 604,50

VILLE DE ROUEN - BUDGET PRINCIPAL - BP - 2023

Chap. / art. (1)	Libellé	Pour mémoire, budget précédent (2)	RAR N-1 I	Vote de l'assemblée sur les AE lors de la séance budgétaire (3)	Propositions nouvelles	Vote de l'assemblée II	Pour information Crédits gérés dans le cadre d'une AE	Pour information Crédits gérés hors AE	TOTAL (RAR N-1 + Vote) III = I + II
6184	Versements à des organismes de formation	448 400,00	0,00		443 500,00	443 500,00	0,00	443 500,00	443 500,00
6188	Autres frais divers	1 367 525,00	0,00		1 287 111,00	1 287 111,00	0,00	1 287 111,00	1 287 111,00
62268	Autres honoraires, conseils	100 500,00	0,00		100 000,00	100 000,00	0,00	100 000,00	100 000,00
6227	Frais d'actes et de contentieux	4 000,00	0,00		6 000,00	6 000,00	0,00	6 000,00	6 000,00
6228	Divers	0,00	0,00		10 000,00	10 000,00	0,00	10 000,00	10 000,00
6231	Annonces et insertions	209 700,00	0,00		213 047,00	213 047,00	0,00	213 047,00	213 047,00
6232	Fêtes et cérémonies	55 630,00	0,00		35 769,00	35 769,00	0,00	35 769,00	35 769,00
6233	Foires et expositions	21 000,00	0,00		18 000,00	18 000,00	0,00	18 000,00	18 000,00
6234	Réceptions	48 515,00	0,00		59 937,50	59 937,50	0,00	59 937,50	59 937,50
6236	Catalogues et imprimés	109 379,00	0,00		96 800,03	96 800,03	0,00	96 800,03	96 800,03
6238	Divers	531 247,00	0,00		668 752,80	668 752,80	0,00	668 752,80	668 752,80
6241	Transports de biens	50 854,00	0,00		29 511,40	29 511,40	0,00	29 511,40	29 511,40
6245	Transports de personnes extérieures	0,00	0,00		259 377,00	259 377,00	0,00	259 377,00	259 377,00
6247	Transports collectifs	215 412,00	0,00		1 000,00	1 000,00	0,00	1 000,00	1 000,00
6248	Divers	5 450,00	0,00		2 500,00	2 500,00	0,00	2 500,00	2 500,00
6251	Voyages, déplacements et missions	85 900,00	0,00		92 062,00	92 062,00	0,00	92 062,00	92 062,00
6255	Frais de déménagement	2 000,00	0,00		2 000,00	2 000,00	0,00	2 000,00	2 000,00
6261	Frais d'affranchissement	223 200,00	0,00		239 800,00	239 800,00	0,00	239 800,00	239 800,00
6262	Frais de télécommunications	631 500,00	0,00		622 700,00	622 700,00	0,00	622 700,00	622 700,00
627	Services bancaires et assimilés	60 000,00	0,00		40 000,00	40 000,00	0,00	40 000,00	40 000,00
6281	Concours divers (cotisations)	178 954,00	0,00		129 000,00	129 000,00	0,00	129 000,00	129 000,00
6282	Frais de gardiennage	450 348,00	0,00		432 437,00	432 437,00	0,00	432 437,00	432 437,00
6283	Frais de nettoyage des locaux	282 259,00	0,00		486 034,00	486 034,00	0,00	486 034,00	486 034,00
6284	Redevances pour services rendus	600,00	0,00		2 214,00	2 214,00	0,00	2 214,00	2 214,00
62876	Remb. frais à un GFP de rattachement	108 000,00	0,00		108 000,00	108 000,00	0,00	108 000,00	108 000,00
6288	Autres services extérieurs	385 079,00	0,00		330 928,00	330 928,00	0,00	330 928,00	330 928,00
63512	Taxes foncières	1 097 447,00	0,00		1 052 936,00	1 052 936,00	0,00	1 052 936,00	1 052 936,00
63513	Autres impôts locaux	0,00	0,00		70 000,00	70 000,00	0,00	70 000,00	70 000,00
6353	Impôts indirects	77 710,00	0,00		80 000,00	80 000,00	0,00	80 000,00	80 000,00
6355	Taxes et impôts sur les véhicules	17 000,00	0,00		12 000,00	12 000,00	0,00	12 000,00	12 000,00
6358	Autres droits	5 200,00	0,00		5 200,00	5 200,00	0,00	5 200,00	5 200,00
637	Autres impôts, taxes (autres organismes)	32 384,00	0,00		45 244,00	45 244,00	0,00	45 244,00	45 244,00
012	Charges de personnel et frais assimilés (4) (5)	90 270 900,00	0,00		94 315 220,00	94 315 220,00		94 315 220,00	94 315 220,00
6218	Autre personnel extérieur	210 500,00	0,00		254 123,00	254 123,00		254 123,00	254 123,00
6331	Versement mobilité	955 000,00	0,00		955 000,00	955 000,00		955 000,00	955 000,00
6332	Cotisations versées au F.N.A.L.	240 000,00	0,00		240 000,00	240 000,00		240 000,00	240 000,00

VILLE DE ROUEN - BUDGET PRINCIPAL - BP - 2023

Chap. / art. (1)	Libellé	Pour mémoire, budget précédent (2)	RAR N-1 I	Vote de l'assemblée sur les AE lors de la séance budgétaire (3)	Propositions nouvelles	Vote de l'assemblée II	Pour information Crédits gérés dans le cadre d'une AE	Pour information Crédits gérés hors AE	TOTAL (RAR N-1 + Vote) III = I + II
6336	Cotisations CNFPT et CDGFPT	430 000,00	0,00		450 000,00	450 000,00		450 000,00	450 000,00
6338	Autres impôts, taxes sur rémunérations	155 000,00	0,00		155 000,00	155 000,00		155 000,00	155 000,00
64111	Rémunération principale titulaires	42 235 552,00	0,00		43 750 657,00	43 750 657,00		43 750 657,00	43 750 657,00
64112	SFT, indemnité de résidence	1 790 000,00	0,00		1 880 000,00	1 880 000,00		1 880 000,00	1 880 000,00
64118	Autres indemnités	9 965 000,00	0,00		10 326 000,00	10 326 000,00		10 326 000,00	10 326 000,00
64131	Rémunérations	7 650 000,00	0,00		8 376 940,00	8 376 940,00		8 376 940,00	8 376 940,00
64138	Primes et autres indemnités	1 064 000,00	0,00		1 324 000,00	1 324 000,00		1 324 000,00	1 324 000,00
64162	Emplois d'avenir	15 000,00	0,00		15 000,00	15 000,00		15 000,00	15 000,00
64168	Autres emplois aidés	220 000,00	0,00		200 000,00	200 000,00		200 000,00	200 000,00
6417	Rémunérations des apprentis	310 000,00	0,00		0,00	0,00		0,00	0,00
64171	Apprentis - rémunérations	0,00	0,00		400 000,00	400 000,00		400 000,00	400 000,00
6451	Cotisations à l'U.R.S.S.A.F.	8 620 000,00	0,00		8 870 000,00	8 870 000,00		8 870 000,00	8 870 000,00
6453	Cotisations aux caisses de retraites	13 130 000,00	0,00		13 280 000,00	13 280 000,00		13 280 000,00	13 280 000,00
6454	Cotisations aux A.S.S.E.D.I.C.	355 000,00	0,00		405 000,00	405 000,00		405 000,00	405 000,00
6455	Cotisations pour assurance du personnel	0,00	0,00		330 000,00	330 000,00		330 000,00	330 000,00
6458	Cotis. aux autres organismes sociaux	158 000,00	0,00		158 000,00	158 000,00		158 000,00	158 000,00
64731	Allocations chômage versées directement	25 000,00	0,00		40 000,00	40 000,00		40 000,00	40 000,00
6475	Médecine du travail, pharmacie	314 000,00	0,00		345 500,00	345 500,00		345 500,00	345 500,00
6478	Autres charges sociales diverses	2 286 848,00	0,00		2 370 000,00	2 370 000,00		2 370 000,00	2 370 000,00
648	Autres charges de personnel	142 000,00	0,00		0,00	0,00		0,00	0,00
6488	Autres	0,00	0,00		190 000,00	190 000,00		190 000,00	190 000,00
014	Atténuations de produits	2 456 000,00	0,00		3 351 711,00	3 351 711,00		3 351 711,00	3 351 711,00
703894	Reversements/forfait post-stationnement	1 700 000,00	0,00		2 495 711,00	2 495 711,00		2 495 711,00	2 495 711,00
7391112	Dégrèv. taxe habit. / logements vacants	600 000,00	0,00		700 000,00	700 000,00		700 000,00	700 000,00
73912	Reversements sur droits d'enregistrement	6 000,00	0,00		6 000,00	6 000,00		6 000,00	6 000,00
7392221	Fonds péréquation ress. com. et intercom	150 000,00	0,00		150 000,00	150 000,00		150 000,00	150 000,00
016	APA	0,00	0,00	0,00	0,00	0,00	0,00	0,00	0,00
017	RSA / Régularisations de RMI	0,00	0,00	0,00	0,00	0,00	0,00	0,00	0,00
65	Autres charges de gestion courante (sauf le 6586) (4)	20 326 638,00	0,00	0,00	21 510 108,00	21 510 108,00	0,00	21 510 108,00	21 510 108,00
65131	Bourses	60 690,00	0,00		35 390,00	35 390,00	0,00	35 390,00	35 390,00
65133	Secours d'urgence	0,00	0,00		7 000,00	7 000,00	0,00	7 000,00	7 000,00
65138	Autres secours	65 000,00	0,00		22 000,00	22 000,00	0,00	22 000,00	22 000,00
65311	Indemnités de fonction	624 960,00	0,00		632 000,00	632 000,00	0,00	632 000,00	632 000,00

VILLE DE ROUEN - BUDGET PRINCIPAL - BP - 2023

Chap. / art. (1)	Libellé	Pour mémoire, budget précédent (2)	RAR N-1 I	Vote de l'assemblée sur les AE lors de la séance budgétaire (3)	Propositions nouvelles	Vote de l'assemblée II	Pour information Crédits gérés dans le cadre d'une AE	Pour information Crédits gérés hors AE	TOTAL (RAR N-1 + Vote) III = I + II
65312	Frais de mission et de déplacement	6 500,00	0,00		6 402,00	6 402,00	0,00	6 402,00	6 402,00
65313	Cotisations de retraite	60 000,00	0,00		60 000,00	60 000,00	0,00	60 000,00	60 000,00
65314	Cotis. sécurité sociale - part patronale	160 000,00	0,00		160 000,00	160 000,00	0,00	160 000,00	160 000,00
65315	Formation	10 765,00	0,00		10 443,00	10 443,00	0,00	10 443,00	10 443,00
653172	Cotis.fonds financ.allocation fin mandat	4 000,00	0,00		4 000,00	4 000,00	0,00	4 000,00	4 000,00
6541	Créances admises en non-valeur	150 000,00	0,00		150 000,00	150 000,00	0,00	150 000,00	150 000,00
6542	Créances éteintes	50 000,00	0,00		50 000,00	50 000,00	0,00	50 000,00	50 000,00
6555	Contributions CNFPT (pers. privé emploi)	73 000,00	0,00		80 000,00	80 000,00	0,00	80 000,00	80 000,00
6558	Autres contributions obligatoires	488 000,00	0,00		488 000,00	488 000,00	0,00	488 000,00	488 000,00
6568	Autres participations	0,00	0,00		50 000,00	50 000,00	0,00	50 000,00	50 000,00
657341	Subv. fonct. communes membres du GFP	50 000,00	0,00		50 000,00	50 000,00	0,00	50 000,00	50 000,00
657351	Subv. fonct. GFP de rattachement	108 000,00	0,00		134 000,00	134 000,00	0,00	134 000,00	134 000,00
657358	Subv. fonct. autres groupements	4 035 000,00	0,00		4 498 000,00	4 498 000,00	0,00	4 498 000,00	4 498 000,00
657362	Subv. fonct. CCAS	4 132 000,00	0,00		4 676 309,00	4 676 309,00	0,00	4 676 309,00	4 676 309,00
6573641	Subv fonct bud ann. et régies(auton fin)	1 227 692,00	0,00		1 160 508,00	1 160 508,00	0,00	1 160 508,00	1 160 508,00
6573643	Subv. fonct. fermier et concessionnaire	2 246 719,00	0,00		2 375 678,00	2 375 678,00	0,00	2 375 678,00	2 375 678,00
657382	Subv. fonct. organismes publics divers	260 000,00	0,00		260 000,00	260 000,00	0,00	260 000,00	260 000,00
65748	Subv.fonct.autres personnes droit privé	6 408 400,00	0,00		6 440 178,00	6 440 178,00	0,00	6 440 178,00	6 440 178,00
65818	Autres	12 312,00	0,00		14 300,00	14 300,00	0,00	14 300,00	14 300,00
65888	Autres	93 600,00	0,00		145 900,00	145 900,00	0,00	145 900,00	145 900,00
6586	Frais fonctionnement des groupes d'élus	201 540,00	0,00		218 841,00	218 841,00		218 841,00	218 841,00
65861	Frais de personnel	197 040,00	0,00		214 450,00	214 450,00		214 450,00	214 450,00
65862	Matériel, équipement et fournitures	4 500,00	0,00		4 391,00	4 391,00		4 391,00	4 391,00
Total des dépenses de gestion des services		144 408 533,00	0,00	0,00	158 109 656,00	158 109 656,00	0,00	158 109 656,00	158 109 656,00
66	Charges financières	1 987 995,00	0,00		3 082 992,00	3 082 992,00		3 082 992,00	3 082 992,00
66111	Intérêts réglés à l'échéance	1 957 000,00	0,00		2 847 992,00	2 847 992,00		2 847 992,00	2 847 992,00
66112	Intérêts - Rattachement des ICNE	-49 005,00	0,00		135 000,00	135 000,00		135 000,00	135 000,00
6688	Autres	80 000,00	0,00		100 000,00	100 000,00		100 000,00	100 000,00
67	Charges spécifiques (4)	150 000,00	0,00		150 000,00	150 000,00		150 000,00	150 000,00
673	Titres annulés (sur exercices antérieurs)	150 000,00	0,00		150 000,00	150 000,00		150 000,00	150 000,00
68	Dotations aux provisions, dépréciations (semi-budgétaires) (4)	0,00			0,00	0,00		0,00	0,00

VILLE DE ROUEN - BUDGET PRINCIPAL - BP - 2023

Chap. / art. (1)	Libellé	Pour mémoire, budget précédent (2)	RAR N-1 I	Vote de l'assemblée sur les AE lors de la séance budgétaire (3)	Propositions nouvelles	Vote de l'assemblée II	Pour information Crédits gérés dans le cadre d'une AE	Pour information Crédits gérés hors AE	TOTAL (RAR N-1 + Vote) III = I + II
022	Dépenses imprévues (dans le cadre d'une AE)			0,00					
Total des charges financières et spécifiques		2 137 995,00	0,00	0,00	3 232 992,00	3 232 992,00		3 232 992,00	3 232 992,00
Total des dépenses réelles		146 546 528,00	0,00	0,00	161 342 648,00	161 342 648,00	0,00	161 342 648,00	161 342 648,00
023	Virement à la section d'investissement	4 832 567,00			4 307 235,00	4 307 235,00		4 307 235,00	4 307 235,00
042	Opérations ordre transf. entre sections (6) (7) (8)	15 686 551,00			10 784 129,00	10 784 129,00		10 784 129,00	10 784 129,00
6688	Autres	3 300 000,00			0,00	0,00		0,00	0,00
6811	Dot. amort. immos incorporelles	11 829 016,00			10 784 129,00	10 784 129,00		10 784 129,00	10 784 129,00
6815	Dot. prov. pour risques fonct. courant	0,00			0,00	0,00		0,00	0,00
6862	Dot. amort. charges financ. à répartir	557 535,00			0,00	0,00		0,00	0,00
043	Opérations ordre intérieur de la section (7) (9)	0,00			0,00	0,00		0,00	0,00
Total des dépenses d'ordre		20 519 118,00			15 091 364,00	15 091 364,00		15 091 364,00	15 091 364,00

Détail du calcul des ICNE au compte 66112 (10)

Montant des ICNE de l'exercice	702 732,24
Montant des ICNE de l'exercice N-1	567 732,24
= Différence ICNE N – ICNE N-1	135 000,00

(1) Détailler les articles utilisés conformément au plan de comptes.

(2) Voir état I-B pour le contenu du budget précédent.

(3) Il s'agit des AE nouvelles qui sont votées lors de la séance d'adoption du budget. Cela concerne les AE relatives à de nouveaux engagements pluriannuels mais également les AE modifiant un stock d'AE existant.

(4) Hors dépenses imputées aux chapitres 016 et 017.

(5) Les dépenses de frais de personnel sont exclues des autorisations d'engagement.

(6) Les comptes 68 peuvent figurer dans le détail du chapitre si la collectivité a opté pour le régime des provisions budgétaires, conformément aux dispositions législatives et réglementaires applicables.

(7) Cf. définitions des chapitres des opérations d'ordre (DF 042 = RI 040) (DF 043 = RF 043).

(8) Aucune prévision budgétaire ne doit figurer aux articles 675 et 676 (cf. chapitre 024 « produit des cessions d'immobilisations »).

(9) Chapitre destiné à retracer les opérations particulières telles que les opérations de stocks ou liées à la tenue d'un inventaire permanent.

(10) Si le montant des ICNE de l'exercice est inférieur au montant de l'exercice N-1, le montant du compte 66112 sera négatif.

III – VOTE DU BUDGET	III
SECTION DE FONCTIONNEMENT – RECETTES – DETAIL PAR ARTICLE	B2

Chap / art. (1)	Libellé	Pour mémoire, budget précédent (2)	RAR N-1 I	Propositions nouvelles	Vote de l'assemblée II	Total (RAR N-1 + Vote) III = I + II
TOTAL		167 065 646,00	0,00	176 434 012,00	176 434 012,00	176 434 012,00
013	Atténuations de charges (3)	1 079 000,00	0,00	1 081 000,00	1 081 000,00	1 081 000,00
6419	Remboursements rémunérations personnel	140 000,00	0,00	140 000,00	140 000,00	140 000,00
6459	Remb.charges sécu.sociale et prévoyance	55 000,00	0,00	61 000,00	61 000,00	61 000,00
6479	Rembourst sur autres charges sociales	884 000,00	0,00	880 000,00	880 000,00	880 000,00
016	APA	0,00	0,00	0,00	0,00	0,00
017	RSA / Régularisations de RMI	0,00	0,00	0,00	0,00	0,00
70	Prod. services, domaine, ventes diverses	18 264 426,00	0,00	21 383 685,12	21 383 685,12	21 383 685,12
7018	Autres ventes de produits finis	19 100,00	0,00	0,00	0,00	0,00
70311	Concessions cimetières (produit net)	245 310,00	0,00	255 500,00	255 500,00	255 500,00
70321	Stationnement et location voie publique	5 101 200,00	0,00	5 102 806,52	5 102 806,52	5 102 806,52
70322	Stationnement, location dom. portuaire	15 000,00	0,00	19 073,56	19 073,56	19 073,56
70328	Autres droits stationnement et location	27 500,00	0,00	27 500,00	27 500,00	27 500,00
70384	Forfait de post-stationnement	2 400 000,00	0,00	3 300 000,00	3 300 000,00	3 300 000,00
70388	Autres redevances et recettes diverses	3 000,00	0,00	10 800,00	10 800,00	10 800,00
7062	Redevances services à caractère culturel	506 000,00	0,00	559 000,00	559 000,00	559 000,00
70631	Redevances services à caractère sportif	501 000,00	0,00	545 162,04	545 162,04	545 162,04
70632	Redevances services à caractère loisir	361 300,00	0,00	356 800,00	356 800,00	356 800,00
7066	Redevances services à caractère social	1 000 000,00	0,00	900 000,00	900 000,00	900 000,00
7067	Redev. services périscolaires et enseign	2 922 540,00	0,00	2 922 540,00	2 922 540,00	2 922 540,00
70688	Autres prestations de services	54 360,00	0,00	56 584,00	56 584,00	56 584,00
7083	Locations diverses (autres qu'immeubles)	10 000,00	0,00	10 000,00	10 000,00	10 000,00
70841	Mise à dispo personnel BA,régie,CCAS,CDE	0,00	0,00	190 000,00	190 000,00	190 000,00
70846	Mise à dispo personnel GFP de rattach.	800 000,00	0,00	800 000,00	800 000,00	800 000,00
70848	Mise à dispo personnel autres organismes	431 500,00	0,00	261 000,00	261 000,00	261 000,00
70873	Remb. frais par les C.C.A.S.	339 250,00	0,00	406 575,00	406 575,00	406 575,00
70875	Remb. frais par les communes du GFP	20 000,00	0,00	15 000,00	15 000,00	15 000,00
70876	Remb. frais par le GFP de rattachement	2 872 866,00	0,00	4 798 644,00	4 798 644,00	4 798 644,00
70878	Remb. frais par des tiers	605 500,00	0,00	823 500,00	823 500,00	823 500,00
7088	Produits activités annexes (abonnements)	29 000,00	0,00	23 200,00	23 200,00	23 200,00
73	Impôts et taxes (sauf 731)	7 751 463,00	0,00	7 438 468,00	7 438 468,00	7 438 468,00
73211	Attribution de compensation	3 876 032,00	0,00	3 555 525,00	3 555 525,00	3 555 525,00
73212	Dotation de solidarité communautaire	2 375 431,00	0,00	2 382 943,00	2 382 943,00	2 382 943,00
73221	FNGIR	0,00	0,00	0,00	0,00	0,00
732221	Fonds péréquation ress. com. et intercom	1 500 000,00	0,00	1 500 000,00	1 500 000,00	1 500 000,00
731	Fiscalité locale	94 195 205,00	0,00	103 165 052,00	103 165 052,00	103 165 052,00
73111	Impôts directs locaux	84 277 485,00	0,00	92 246 634,00	92 246 634,00	92 246 634,00

VILLE DE ROUEN - BUDGET PRINCIPAL - BP - 2023

Chap / art. (1)	Libellé	Pour mémoire, budget précédent (2)	RAR N-1 I	Propositions nouvelles	Vote de l'assemblée II	Total (RAR N-1 + Vote) III = I + II
73123	Taxe com add droit mut ou pub foncière	6 000 000,00	0,00	7 000 000,00	7 000 000,00	7 000 000,00
73132	Taxe sur les pylônes électriques	2 500,00	0,00	2 500,00	2 500,00	2 500,00
73141	Taxe sur la conso. finale d'électricité	2 100 000,00	0,00	2 000 000,00	2 000 000,00	2 000 000,00
73154	Droits de place	728 066,00	0,00	789 039,00	789 039,00	789 039,00
73174	Taxe locale sur la publicité extérieure	430 000,00	0,00	445 050,00	445 050,00	445 050,00
7318	Autres	657 154,00	0,00	681 829,00	681 829,00	681 829,00
74	Dotations et participations (3)	41 069 915,00	0,00	41 961 230,00	41 961 230,00	41 961 230,00
74111	Dotation forfaitaire des communes	27 000 000,00	0,00	27 000 000,00	27 000 000,00	27 000 000,00
741123	DSU des communes	4 358 664,00	0,00	4 451 012,00	4 451 012,00	4 451 012,00
741127	DNP des communes	0,00	0,00	12 000,00	12 000,00	12 000,00
744	FCTVA	120 000,00	0,00	120 000,00	120 000,00	120 000,00
74611	DGD des communes et EPCI	1 040 000,00	0,00	1 040 000,00	1 040 000,00	1 040 000,00
74718	Autres participations Etat	581 889,00	0,00	966 885,00	966 885,00	966 885,00
7472	Participation régions	50 000,00	0,00	0,00	0,00	0,00
7473	Participation départements	160 000,00	0,00	160 000,00	160 000,00	160 000,00
74741	Participation communes membres du GFP	98 000,00	0,00	98 000,00	98 000,00	98 000,00
74751	Participation GFP de rattachement	52 000,00	0,00	52 000,00	52 000,00	52 000,00
74788	Autres	5 235 812,00	0,00	5 224 133,00	5 224 133,00	5 224 133,00
74833	Etat-Compens.exonération taxes foncières	2 350 000,00	0,00	2 815 000,00	2 815 000,00	2 815 000,00
7484	Dotation de recensement	22 000,00	0,00	22 200,00	22 200,00	22 200,00
74888	Autres	1 550,00	0,00	0,00	0,00	0,00
75	Autres produits de gestion courante (3)	1 105 005,00	0,00	1 138 968,88	1 138 968,88	1 138 968,88
752	Revenus des immeubles	1 003 000,00	0,00	1 061 968,88	1 061 968,88	1 061 968,88
756	Libéralités reçues	16 000,00	0,00	0,00	0,00	0,00
75888	Autres	86 005,00	0,00	77 000,00	77 000,00	77 000,00
Total des recettes de gestion des services		163 465 014,00	0,00	176 168 404,00	176 168 404,00	176 168 404,00
76	Produits financiers	298 856,00	0,00	194 898,00	194 898,00	194 898,00
761	Produits de participations	9 000,00	0,00	9 000,00	9 000,00	9 000,00
76232	Remb. intérêts emprunts GFP rattachement	136 856,00	0,00	110 898,00	110 898,00	110 898,00
7688	Autres	153 000,00	0,00	75 000,00	75 000,00	75 000,00
77	Produits spécifiques (3)	0,00	0,00	7 500,00	7 500,00	7 500,00
775	Produits des cessions d'immobilisations	0,00	0,00	7 500,00	7 500,00	7 500,00
78	Reprises amort., dépréciations, prov. (semi-budgétaires) (3)	0,00		0,00	0,00	0,00
Total des recettes réelles		163 763 870,00	0,00	176 370 802,00	176 370 802,00	176 370 802,00
042	Opérations ordre transf. entre sections (4) (5) (6)	3 301 776,00		63 210,00	63 210,00	63 210,00
777	Rec... subv inv transférées cpte résult	1 776,00		63 210,00	63 210,00	63 210,00
796	Transferts charges financières	3 300 000,00		0,00	0,00	0,00
043	Opérations ordre intérieur de la section (4) (7)	0,00		0,00	0,00	0,00
Total des recettes d'ordre		3 301 776,00		63 210,00	63 210,00	63 210,00

Détail du calcul de la taxe départementale de publicité foncière pour les collectivités dites « surfiscalisées » (compte 73121) (8)

Montant brut	0,00
Compensation	0,00
Montant net	0,00

Détail du calcul des ICNE au compte 7622 (9)

Montant des ICNE de l'exercice	0,00
Montant des ICNE de l'exercice N-1	0,00
= Différence ICNE N – ICNE N-1	0,00

(1) Détailler les articles utilisés conformément au plan de comptes.

(2) Voir état I-B pour le contenu du budget précédent.

(3) Hors recettes imputées aux chapitres 016 et 017.

(4) Cf. définitions du chapitre des opérations d'ordre (RF 042 = DI 040) (RF 043 = DF 043).

(5) Aucune prévision budgétaire ne doit figurer aux articles 775 et 776 (cf. chapitre 024 « produit des cessions d'immobilisations »).

(6) Les comptes 78 peuvent figurer dans le détail du chapitre si la collectivité a opté pour le régime des provisions budgétaires, conformément aux dispositions législatives et réglementaires applicables.

(7) Ce chapitre est destiné à retracer les opérations particulières telles que les opérations de stocks ou liées à la tenue d'un inventaire permanent simplifié.

(8) Destiné à retracer le prélèvement de la part non départementale de la taxe.

(9) Si le montant des ICNE de l'exercice est inférieur au montant de l'exercice N-1, le montant du compte 7622 sera négatif.

IV – ANNEXES	IV
A – PRESENTATION CROISEE – SECTION D'INVESTISSEMENT – VUE D'ENSEMBLE	A1

Chapitre nature	Libellé	01 Opérations non ventilables	0 Services généraux (hors 01 et Gestion des fonds européens)	0-5 Gestion des fonds européens	1 Sécurité	2 Enseign., formation prof., apprentissage	3 Cult., vie soc., jeun., sports, loisirs	4 Santé et action sociale (hors RSA)	4-4 RSA
DEPENSES		15 857 000,00	6 578 219,80	0,00	605 345,40	6 082 592,92	10 617 423,95	1 081 576,16	0,00
10	Dotations, fonds divers et réserves	0,00	0,00	0,00	0,00	0,00	0,00	0,00	0,00
13	Subventions d'investissement	0,00	0,00	0,00	0,00	0,00	0,00	0,00	0,00
16	Emprunts et dettes assimilées	15 485 000,00	0,00	0,00	0,00	0,00	0,00	0,00	0,00
18	Cpte de liaison : affectation (BA,régie)	0,00	0,00	0,00	0,00	0,00	0,00	0,00	0,00
20	Immobilisations incorporelles (sauf 204)	0,00	787 741,30	0,00	29 030,00	40 000,00	247 027,20	0,00	0,00
204	Subventions d'équipement versées	372 000,00	0,00	0,00	0,00	0,00	30 000,00	0,00	0,00
21	Immobilisations corporelles	0,00	5 768 478,50	0,00	576 315,40	6 042 592,92	10 225 396,75	625 576,16	0,00
22	Immobilisations reçues en affectation	0,00	0,00	0,00	0,00	0,00	0,00	0,00	0,00
23	Immobilisations en cours (sauf 2324)	0,00	0,00	0,00	0,00	0,00	0,00	0,00	0,00
26	Participations et créances rattachées	0,00	0,00	0,00	0,00	0,00	0,00	0,00	0,00
27	Autres immobilisations financières	0,00	0,00	0,00	0,00	0,00	0,00	0,00	0,00
45	Opérations pour compte de tiers	0,00	22 000,00	0,00	0,00	0,00	115 000,00	456 000,00	0,00
RECETTES		41 226 041,74	269 000,00	0,00	136 807,00	0,00	2 517 492,00	456 000,00	0,00
024	Produits des cessions d'immobilisations	1 000 000,00	0,00	0,00	0,00	0,00	0,00	0,00	0,00
10	Dotations, fonds divers et réserves	4 800 000,00	0,00	0,00	0,00	0,00	0,00	0,00	0,00
13	Subventions d'investissement	1 500 000,00	247 000,00	0,00	136 807,00	0,00	2 417 492,00	0,00	0,00
16	Emprunts et dettes assimilées	33 342 323,74	0,00	0,00	0,00	0,00	0,00	0,00	0,00
18	Cpte de liaison : affectation (BA,régie)	0,00	0,00	0,00	0,00	0,00	0,00	0,00	0,00
20	Immobilisations incorporelles (sauf 204)	0,00	0,00	0,00	0,00	0,00	0,00	0,00	0,00
204	Subventions d'équipement versées	0,00	0,00	0,00	0,00	0,00	0,00	0,00	0,00
21	Immobilisations corporelles	0,00	0,00	0,00	0,00	0,00	0,00	0,00	0,00
22	Immobilisations reçues en affectation	0,00	0,00	0,00	0,00	0,00	0,00	0,00	0,00
23	Immobilisations en cours (sauf 2324)	0,00	0,00	0,00	0,00	0,00	0,00	0,00	0,00
26	Participations et créances rattachées	0,00	0,00	0,00	0,00	0,00	0,00	0,00	0,00
27	Autres immobilisations financières	583 718,00	0,00	0,00	0,00	0,00	0,00	0,00	0,00
45	Opérations pour compte de tiers	0,00	22 000,00	0,00	0,00	0,00	100 000,00	456 000,00	0,00

IV – ANNEXES	IV
A – PRESENTATION CROISEE – SECTION D'INVESTISSEMENT – VUE D'ENSEMBLE (suite)	A1

Chapitre nature	Libellé	5 Aménagement des territoires et habitat	6 Action économique	7 Environnement	8 Transports	9 Fonction en réserve	TOTAL
DEPENSES		8 688 518,00	7 340 000,43	4 298 166,08	296 566,00		61 445 408,74
10	Dotations, fonds divers et réserves	0,00	0,00	0,00	0,00		0,00
13	Subventions d'investissement	0,00	0,00	0,00	0,00		0,00
16	Emprunts et dettes assimilées	0,00	0,00	0,00	0,00		15 485 000,00
18	Cpte de liaison : affectation (BA,régie)	0,00	0,00	0,00	0,00		0,00
20	Immobilisations incorporelles (sauf 204)	821 000,00	0,00	0,00	0,00		1 924 798,50
204	Subventions d'équipement versées	2 400 000,00	0,00	0,00	0,00		2 802 000,00
21	Immobilisations corporelles	3 190 168,00	7 340 000,43	4 298 166,08	296 566,00		38 363 260,24
22	Immobilisations reçues en affectation	0,00	0,00	0,00	0,00		0,00
23	Immobilisations en cours (sauf 2324)	1 972 500,00	0,00	0,00	0,00		1 972 500,00
26	Participations et créances rattachées	304 850,00	0,00	0,00	0,00		304 850,00
27	Autres immobilisations financières	0,00	0,00	0,00	0,00		0,00
45	Opérations pour compte de tiers	0,00	0,00	0,00	0,00		593 000,00
RECETTES		1 811 914,00	0,00	0,00	0,00		46 417 254,74
024	Produits des cessions d'immobilisations	0,00	0,00	0,00	0,00		1 000 000,00
10	Dotations, fonds divers et réserves	0,00	0,00	0,00	0,00		4 800 000,00
13	Subventions d'investissement	1 735 914,00	0,00	0,00	0,00		6 037 213,00
16	Emprunts et dettes assimilées	0,00	0,00	0,00	0,00		33 342 323,74
18	Cpte de liaison : affectation (BA,régie)	0,00	0,00	0,00	0,00		0,00
20	Immobilisations incorporelles (sauf 204)	0,00	0,00	0,00	0,00		0,00
204	Subventions d'équipement versées	0,00	0,00	0,00	0,00		0,00
21	Immobilisations corporelles	0,00	0,00	0,00	0,00		0,00
22	Immobilisations reçues en affectation	0,00	0,00	0,00	0,00		0,00
23	Immobilisations en cours (sauf 2324)	0,00	0,00	0,00	0,00		0,00
26	Participations et créances rattachées	76 000,00	0,00	0,00	0,00		76 000,00
27	Autres immobilisations financières	0,00	0,00	0,00	0,00		583 718,00

VILLE DE ROUEN - BUDGET PRINCIPAL - BP - 2023

Chapitre nature	Libellé	5 Aménagement des territoires et habitat	6 Action économique	7 Environnement	8 Transports	9 Fonction en réserve	TOTAL
45	Opérations pour compte de tiers	0,00	0,00	0,00	0,00		578 000,00

IV – ANNEXES	IV
A – PRESENTATION CROISEE – SECTION D'INVESTISSEMENT – PRESENTATION DETAILLEE	A1.01

01 – OPERATIONS NON VENTILABLES

Article / compte nature (1)	Libellé	01 Opérations non ventilables
DEPENSES		15 857 000,00
164	Emprunts auprès des états financiers	15 354 200,00
168	Autres emprunts et dettes assimilées	130 800,00
204	Subventions d'équipement versées	372 000,00
RECETTES		41 226 041,74
024	Produits des cessions d'immobilisations	1 000 000,00
102	Dotations et fonds d'investissement	4 800 000,00
132	Subv inv rattachées aux actifs non amort	1 500 000,00
164	Emprunts auprès des états financiers	33 342 323,74
276	Autres créances immobilisées	583 718,00

(1) Détailler les comptes à trois chiffres.

IV – ANNEXES	IV
A – PRESENTATION CROISEE – SECTION D'INVESTISSEMENT – PRESENTATION DETAILLEE	A1.900

FONCTION 0 – Services généraux

Article / compte nature (1)	Libellé	02 Administration générale							
		020 Admin. générale de la collectivité	021 Personnel non ventilé	022 Information, communication, publicité	023 Fêtes et cérémonies	024 Aide aux associations	025 Cimetières et pompes funèbres	026 Administration générale de l'Etat	028 Autres moyens généraux
DEPENSES		5 779 584,80	0,00	0,00	172 135,00	0,00	620 000,00	5 000,00	0,00
203	Frais d'études, recherche, développement	295 291,30	0,00	0,00	0,00	0,00	0,00	0,00	0,00
205	Licences, procédés, droits similaires	492 450,00	0,00	0,00	0,00	0,00	0,00	0,00	0,00
211	Terrains	0,00	0,00	0,00	0,00	0,00	262 000,00	0,00	0,00
212	Agencements et aménagements de terrains	0,00	0,00	0,00	0,00	0,00	338 000,00	0,00	0,00
213	Constructions	1 915 802,36	0,00	0,00	0,00	0,00	20 000,00	0,00	0,00
215	Installat ^o , matériel, outillage techniq.	481 272,06	0,00	0,00	0,00	0,00	0,00	0,00	0,00
218	Autres immobilisations corporelles	2 572 769,08	0,00	0,00	172 135,00	0,00	0,00	5 000,00	0,00
458	Opérations sous mandat	22 000,00	0,00	0,00	0,00	0,00	0,00	0,00	0,00
RECETTES		269 000,00	0,00	0,00	0,00	0,00	0,00	0,00	0,00
131	Subv inv rattachées aux actifs amort	247 000,00	0,00	0,00	0,00	0,00	0,00	0,00	0,00
458	Opérations sous mandat	22 000,00	0,00	0,00	0,00	0,00	0,00	0,00	0,00

(1) Détailler les comptes à trois chiffres.

IV – ANNEXES	IV
A – PRESENTATION CROISEE – SECTION D'INVESTISSEMENT – PRESENTATION DETAILLEE	A1.900

FONCTION 0 – Services généraux (suite 1)

Article / compte nature (1)	Libellé	03 Conseils						
		031 Assemblée délibérante	032 Conseil éco.,social région./Conseil dév.	033 Conseil cult., édu., env.	034 Conseil éco.,soc.,environ.,culture,éduc.		035 Conseil de territoire	038 Autres instances
					0341 Section éco., sociale et environnem.	0342 Section culture, éducation et sports		
DEPENSES		1 500,00	0,00	0,00	0,00	0,00	0,00	0,00
203	Frais d'études, recherche, développement	0,00	0,00	0,00	0,00	0,00	0,00	0,00
205	Licences, procédés, droits similaires	0,00	0,00	0,00	0,00	0,00	0,00	0,00
211	Terrains	0,00	0,00	0,00	0,00	0,00	0,00	0,00
212	Agencements et aménagements de terrains	0,00	0,00	0,00	0,00	0,00	0,00	0,00
213	Constructions	0,00	0,00	0,00	0,00	0,00	0,00	0,00
215	Installat°, matériel, outillage techniq.	0,00	0,00	0,00	0,00	0,00	0,00	0,00
218	Autres immobilisations corporelles	1 500,00	0,00	0,00	0,00	0,00	0,00	0,00
458	Opérations sous mandat	0,00	0,00	0,00	0,00	0,00	0,00	0,00
RECETTES		0,00	0,00	0,00	0,00	0,00	0,00	0,00
131	Subv inv rattachées aux actifs amort	0,00	0,00	0,00	0,00	0,00	0,00	0,00
458	Opérations sous mandat	0,00	0,00	0,00	0,00	0,00	0,00	0,00

(1) Détailler les comptes à trois chiffres.

IV – ANNEXES	IV
A – PRESENTATION CROISEE – SECTION D'INVESTISSEMENT – PRESENTATION DETAILLEE	A1.900

FONCTION 0 – Services généraux (suite 2)

Article / compte nature (1)	Libellé	04 Coop.décent.,act° interrég.,eur.,intern.					06 Plan de relance (crise sanitaire)	TOTAL DU CHAPITRE
		041 Action relevant de la subvention globale	042 Actions interrégionales	043 Actions européennes	044 Aide publique au développement	048 Autres actions		
DEPENSES		0,00	0,00	0,00	0,00	0,00	0,00	6 578 219,80
203	Frais d'études, recherche, développement	0,00	0,00	0,00	0,00	0,00	0,00	295 291,30
205	Licences, procédés, droits similaires	0,00	0,00	0,00	0,00	0,00	0,00	492 450,00
211	Terrains	0,00	0,00	0,00	0,00	0,00	0,00	262 000,00
212	Agencements et aménagements de terrains	0,00	0,00	0,00	0,00	0,00	0,00	338 000,00
213	Constructions	0,00	0,00	0,00	0,00	0,00	0,00	1 935 802,36
215	Installat°, matériel, outillage techniq.	0,00	0,00	0,00	0,00	0,00	0,00	481 272,06
218	Autres immobilisations corporelles	0,00	0,00	0,00	0,00	0,00	0,00	2 751 404,08
458	Opérations sous mandat	0,00	0,00	0,00	0,00	0,00	0,00	22 000,00
RECETTES		0,00	0,00	0,00	0,00	0,00	0,00	269 000,00
131	Subv inv rattachées aux actifs amort	0,00	0,00	0,00	0,00	0,00	0,00	247 000,00
458	Opérations sous mandat	0,00	0,00	0,00	0,00	0,00	0,00	22 000,00

(1) Détailler les comptes à trois chiffres.

IV – ANNEXES	IV
A – PRESENTATION CROISEE – SECTION D'INVESTISSEMENT – PRESENTATION DETAILLEE	A1.901

FONCTION 1 – Sécurité

Article / compte nature (1)	Libellé	10 Services communs	11 Police, sécurité, justice	12 Incendie et secours	13 Hygiène et salubrité publique	14 Plan de relance (crise sanitaire)	18 Autres interv. protect. personnes, biens	TOTAL DU CHAPITRE
DEPENSES		0,00	545 345,40	0,00	60 000,00	0,00	0,00	605 345,40
203	Frais d'études, recherche, développement	0,00	19 030,00	0,00	10 000,00	0,00	0,00	29 030,00
213	Constructions	0,00	0,00	0,00	50 000,00	0,00	0,00	50 000,00
218	Autres immobilisations corporelles	0,00	526 315,40	0,00	0,00	0,00	0,00	526 315,40
RECETTES		0,00	136 807,00	0,00	0,00	0,00	0,00	136 807,00
132	Subv inv rattachées aux actifs non amort	0,00	136 807,00	0,00	0,00	0,00	0,00	136 807,00

(1) Détailler les comptes à trois chiffres.

IV – ANNEXES	IV
A – PRESENTATION CROISEE – SECTION D'INVESTISSEMENT – PRESENTATION DETAILLEE	A1.902

FONCTION 2 – Enseignement, formation professionnelle et apprentissage

Article / compte nature (1)	Libellé	20 Services communs		21 Enseignement du premier degré			22 Enseignement du second degré		
		201 Services communs	202 Plan de relance (crise sanitaire)	211 Ecoles maternelles	212 Ecoles primaires	213 Classes regroupées	221 Collèges	222 Lycées publics	223 Lycées privés
DEPENSES		35 500,00	0,00	0,00	285 000,00	5 547 092,22	0,00	0,00	0,00
205	Licences, procédés, droits similaires	0,00	0,00	0,00	40 000,00	0,00	0,00	0,00	0,00
212	Agencements et aménagements de terrains	0,00	0,00	0,00	0,00	3 108 469,01	0,00	0,00	0,00
213	Constructions	0,00	0,00	0,00	0,00	2 101 166,30	0,00	0,00	0,00
215	Installat°, matériel, outillage techniq.	0,00	0,00	0,00	0,00	75 000,35	0,00	0,00	0,00
218	Autres immobilisations corporelles	35 500,00	0,00	0,00	245 000,00	262 456,56	0,00	0,00	0,00
RECETTES		0,00	0,00	0,00	0,00	0,00	0,00	0,00	0,00

(1) Détailler les comptes à trois chiffres.

IV – ANNEXES	IV
A – PRESENTATION CROISEE – SECTION D'INVESTISSEMENT – PRESENTATION DETAILLEE	A1.902

FONCTION 2 – Enseignement, formation professionnelle et apprentissage (suite 1)

Article / compte nature (1)	Libellé	23 Enseignement supérieur	24 Cités scolaires	25 Formation professionnelle						26 Apprentissage	27 Formation sanitaire et sociale
				251 Insertion sociale et professionnelle	252 Formation professionnalisante personnes	253 Formation certifiante des personnes	254 Formation des actifs occupés	255 Rémunération des stagiaires	256 Autres		
DEPENSES		0,00	0,00	0,00	0,00	0,00	0,00	0,00	0,00	0,00	0,00
205	Licences, procédés, droits similaires	0,00	0,00	0,00	0,00	0,00	0,00	0,00	0,00	0,00	0,00
212	Agencements et aménagements de terrains	0,00	0,00	0,00	0,00	0,00	0,00	0,00	0,00	0,00	0,00
213	Constructions	0,00	0,00	0,00	0,00	0,00	0,00	0,00	0,00	0,00	0,00
215	Installat°, matériel, outillage techniq.	0,00	0,00	0,00	0,00	0,00	0,00	0,00	0,00	0,00	0,00
218	Autres immobilisations corporelles	0,00	0,00	0,00	0,00	0,00	0,00	0,00	0,00	0,00	0,00
RECETTES		0,00	0,00	0,00	0,00	0,00	0,00	0,00	0,00	0,00	0,00

(1) Détailler les comptes à trois chiffres.

IV – ANNEXES	IV
A – PRESENTATION CROISEE – SECTION D'INVESTISSEMENT – PRESENTATION DETAILLEE	A1.902

FONCTION 2 – Enseignement, formation professionnelle et apprentissage (suite 2)

Article / compte nature (1)	Libellé	28 Autres services périscolaires et annexes					29 Sécurité	TOTAL DU CHAPITRE
		281 Hébergement et restauration scolaires	282 Sport scolaire	283 Médecine scolaire	284 Classes de découverte	288 Autre service annexe de l'enseignement		
DEPENSES		215 000,70	0,00	0,00	0,00	0,00	0,00	6 082 592,92
205	Licences, procédés, droits similaires	0,00	0,00	0,00	0,00	0,00	0,00	40 000,00
212	Agencements et aménagements de terrains	0,00	0,00	0,00	0,00	0,00	0,00	3 108 469,01
213	Constructions	0,00	0,00	0,00	0,00	0,00	0,00	2 101 166,30
215	Installat ^o , matériel, outillage techniq.	0,00	0,00	0,00	0,00	0,00	0,00	75 000,35
218	Autres immobilisations corporelles	215 000,70	0,00	0,00	0,00	0,00	0,00	757 957,26
RECETTES		0,00	0,00	0,00	0,00	0,00	0,00	0,00

(1) Détailler les comptes à trois chiffres.

IV – ANNEXES	IV
A – PRESENTATION CROISEE – SECTION D'INVESTISSEMENT – PRESENTATION DETAILLEE	A1.903

FONCTION 3 – Culture, vie sociale, jeunesse, sports et loisirs

Article / compte nature (1)	Libellé	30 Services communs	31 Culture							
			311 Activités artist.,actions et manif.cult.	312 Patrimoine	313 Bibliothèques, médiathèques	314 Musées	315 Services d'archives	316 Théâtres et spectacles vivants	317 Cinémas et autres salles de spectacles	318 Archéologie préventive
DEPENSES		25 195,00	440 715,20	6 826 340,54	175 605,00	0,00	0,00	0,00	0,00	0,00
203	Frais d'études, recherche, développement	0,00	96 715,20	136 312,00	0,00	0,00	0,00	0,00	0,00	0,00
204	Subventions d'équipement versées	0,00	0,00	0,00	0,00	0,00	0,00	0,00	0,00	0,00
212	Agencements et aménagement de terrains	0,00	0,00	0,00	0,00	0,00	0,00	0,00	0,00	0,00
213	Constructions	5 997,00	144 000,00	6 665 028,54	0,00	0,00	0,00	0,00	0,00	0,00
215	Installat°, matériel, outillage techniq.	0,00	0,00	0,00	0,00	0,00	0,00	0,00	0,00	0,00
216	Biens historiques et culturels	0,00	150 000,00	10 000,00	50 000,00	0,00	0,00	0,00	0,00	0,00
218	Autres immobilisations corporelles	19 198,00	50 000,00	15 000,00	125 605,00	0,00	0,00	0,00	0,00	0,00
458	Opérations sous mandat	0,00	0,00	0,00	0,00	0,00	0,00	0,00	0,00	0,00
RECETTES		0,00	0,00	2 250 000,00	167 492,00	0,00	0,00	0,00	0,00	0,00
132	Subv inv rattachées aux actifs non amort	0,00	0,00	2 250 000,00	167 492,00	0,00	0,00	0,00	0,00	0,00
458	Opérations sous mandat	0,00	0,00	0,00	0,00	0,00	0,00	0,00	0,00	0,00

(1) Détailler les comptes à trois chiffres.

IV – ANNEXES	IV
A – PRESENTATION CROISEE – SECTION D'INVESTISSEMENT – PRESENTATION DETAILLEE	A1.903

FONCTION 3 – Culture, vie sociale, jeunesse, sports et loisirs (suite 1)

Article / compte nature (1)	Libellé	32 Sports (autres que scolaires)					
		321 Salles de sport, gymnases	322 Stades	323 Piscines	324 Centres de formation sportifs	325 Autres équipements sportifs ou loisirs	326 Manifestations sportives
DEPENSES		766 982,00	493 854,70	1 326 942,08	0,00	136 655,00	0,00
203	Frais d'études, recherche, développement	0,00	0,00	14 000,00	0,00	0,00	0,00
204	Subventions d'équipement versées	0,00	30 000,00	0,00	0,00	0,00	0,00
212	Agencements et aménagements de terrains	2 181,00	366 025,78	0,00	0,00	3 568,00	0,00
213	Constructions	727 500,00	80 084,92	1 283 415,08	0,00	0,00	0,00
215	Installat ⁿ , matériel, outillage techniq.	8 610,00	2 744,00	7 780,00	0,00	0,00	0,00
216	Biens historiques et culturels	0,00	0,00	0,00	0,00	0,00	0,00
218	Autres immobilisations corporelles	28 691,00	0,00	21 747,00	0,00	33 087,00	0,00
458	Opérations sous mandat	0,00	15 000,00	0,00	0,00	100 000,00	0,00
RECETTES		0,00	0,00	0,00	0,00	100 000,00	0,00
132	Subv inv rattachées aux actifs non amort	0,00	0,00	0,00	0,00	0,00	0,00
458	Opérations sous mandat	0,00	0,00	0,00	0,00	100 000,00	0,00

(1) Détailler les comptes à trois chiffres.

IV – ANNEXES	IV
A – PRESENTATION CROISEE – SECTION D'INVESTISSEMENT – PRESENTATION DETAILLEE	A1.903

FONCTION 3 – Culture, vie sociale, jeunesse, sports et loisirs (suite 2)

Article / compte nature (1)	Libellé	33 Action culturelle			34 Vie sociale et citoyenne		35 Plan de relance (crise sanitaire)	39 Sécurité	TOTAL DU CHAPITRE
		331 Centres de loisirs	332 Colonies de vacances	338 Autres activités pour les jeunes	341 Egalité entre les femmes et les hommes	348 Autres			
DEPENSES		175 134,43	0,00	0,00	0,00	250 000,00	0,00	0,00	10 617 423,95
203	Frais d'études, recherche, développement	0,00	0,00	0,00	0,00	0,00	0,00	0,00	247 027,20
204	Subventions d'équipement versées	0,00	0,00	0,00	0,00	0,00	0,00	0,00	30 000,00
212	Agencements et aménagements de terrains	0,00	0,00	0,00	0,00	62 500,00	0,00	0,00	434 274,78
213	Constructions	165 000,00	0,00	0,00	0,00	62 500,00	0,00	0,00	9 133 525,54
215	Installat ^o , matériel, outillage techniq.	0,00	0,00	0,00	0,00	62 500,00	0,00	0,00	81 634,00
216	Biens historiques et culturels	0,00	0,00	0,00	0,00	0,00	0,00	0,00	210 000,00
218	Autres immobilisations corporelles	10 134,43	0,00	0,00	0,00	62 500,00	0,00	0,00	365 962,43
458	Opérations sous mandat	0,00	0,00	0,00	0,00	0,00	0,00	0,00	115 000,00
RECETTES		0,00	0,00	0,00	0,00	0,00	0,00	0,00	2 517 492,00
132	Subv inv rattachées aux actifs non amort	0,00	0,00	0,00	0,00	0,00	0,00	0,00	2 417 492,00
458	Opérations sous mandat	0,00	0,00	0,00	0,00	0,00	0,00	0,00	100 000,00

(1) Détailler les comptes à trois chiffres.

IV – ANNEXES	IV
A – PRESENTATION CROISEE – SECTION D’INVESTISSEMENT – PRESENTATION DETAILLEE	A1.904

FONCTION 4 – Santé et action sociale (hors RSA)

Article / compte nature (1)	Libellé	41 Santé					
		410 Services communs	411 PMI et planification familiale	412 Prévention et éducation pour la santé	413 Sécurité alimentaire	414 Dispensaires et autres éta sanitaires	418 Autres actions
DEPENSES		0,00	0,00	0,00	0,00	330 576,00	0,00
213	Constructions	0,00	0,00	0,00	0,00	330 576,00	0,00
218	Autres immobilisations corporelles	0,00	0,00	0,00	0,00	0,00	0,00
458	Opérations sous mandat	0,00	0,00	0,00	0,00	0,00	0,00
RECETTES		0,00	0,00	0,00	0,00	0,00	0,00
458	Opérations sous mandat	0,00	0,00	0,00	0,00	0,00	0,00

(1) Détailler les comptes à trois chiffres.

IV – ANNEXES	IV
A – PRESENTATION CROISEE – SECTION D'INVESTISSEMENT – PRESENTATION DETAILLEE	A1.904

FONCTION 4 – Santé et action sociale (hors RSA) (suite 1)

Article / compte nature (1)	Libellé	42 Action sociale							
		420 Services communs	421 Famille et enfance				422 Petite enfance		
			4211 Actions en faveur de la maternité	4212 Aides à la famille	4213 Aides sociales à l'enfance	4214 Adolescence	4221 Crèches et garderies	4222 Multi accueil	4228 Autres actions pour la petite enfance
DEPENSES		456 000,00	0,00	10 000,00	0,00	0,00	285 000,16	0,00	0,00
213	Constructions	0,00	0,00	0,00	0,00	0,00	250 000,00	0,00	0,00
218	Autres immobilisations corporelles	0,00	0,00	10 000,00	0,00	0,00	35 000,16	0,00	0,00
458	Opérations sous mandat	456 000,00	0,00	0,00	0,00	0,00	0,00	0,00	0,00
RECETTES		456 000,00	0,00	0,00	0,00	0,00	0,00	0,00	0,00
458	Opérations sous mandat	456 000,00	0,00	0,00	0,00	0,00	0,00	0,00	0,00

(1) Détailler les comptes à trois chiffres.

IV – ANNEXES	IV
A – PRESENTATION CROISEE – SECTION D'INVESTISSEMENT – PRESENTATION DETAILLEE	A1.904

FONCTION 4 – Santé et action sociale (hors RSA) (suite 2)

Article / compte nature (1)	Libellé	42 Action sociale					45 Plan de relance (crise sanitaire)	TOTAL DU CHAPITRE	
		423 Personnes âgées			424 Personnes en difficulté	425 Personnes handicapées			428 Autres interventions sociales
		4231 Forfait autonomie	4232 Autres actions de prévention	4238 Autres actions pour les personnes âgées					
DEPENSES		0,00	0,00	0,00	0,00	0,00	0,00	1 081 576,16	
213	Constructions	0,00	0,00	0,00	0,00	0,00	0,00	580 576,00	
218	Autres immobilisations corporelles	0,00	0,00	0,00	0,00	0,00	0,00	45 000,16	
458	Opérations sous mandat	0,00	0,00	0,00	0,00	0,00	0,00	456 000,00	
RECETTES		0,00	0,00	0,00	0,00	0,00	0,00	456 000,00	
458	Opérations sous mandat	0,00	0,00	0,00	0,00	0,00	0,00	456 000,00	

(1) Détailler les comptes à trois chiffres.

IV – ANNEXES	IV
A – PRESENTATION CROISEE – SECTION D'INVESTISSEMENT – PRESENTATION DETAILLEE	A1.905

FONCTION 5 – Aménagement des territoires et habitat

Article / compte nature (1)	Libellé	50 Services communs		51 Aménagement et services urbains						
		501 Services communs	502 Plan de relance (crise sanitaire)	510 Services communs	511 Espaces verts urbains	512 Eclairage public	513 Art public	514 Electrification	515 Opérations d'aménagement	518 Autres actions d'aménagement urbain
DEPENSES		60 000,00	0,00	0,00	2 507 920,00	0,00	0,00	0,00	0,00	6 120 598,00
203	Frais d'études, recherche, développement	60 000,00	0,00	0,00	0,00	0,00	0,00	0,00	0,00	761 000,00
204	Subventions d'équipement versées	0,00	0,00	0,00	0,00	0,00	0,00	0,00	0,00	2 400 000,00
211	Terrains	0,00	0,00	0,00	0,00	0,00	0,00	0,00	0,00	253 200,00
212	Agencements et aménagements de terrains	0,00	0,00	0,00	1 330 000,00	0,00	0,00	0,00	0,00	192 702,00
213	Constructions	0,00	0,00	0,00	0,00	0,00	0,00	0,00	0,00	157 823,00
215	Installat°, matériel, outillage techniq.	0,00	0,00	0,00	777 920,00	0,00	0,00	0,00	0,00	57 910,58
218	Autres immobilisations corporelles	0,00	0,00	0,00	400 000,00	0,00	0,00	0,00	0,00	20 612,42
231	Immobilisations corporelles en cours	0,00	0,00	0,00	0,00	0,00	0,00	0,00	0,00	1 972 500,00
261	Titres de participation	0,00	0,00	0,00	0,00	0,00	0,00	0,00	0,00	304 850,00
RECETTES		118 292,00	0,00	0,00	0,00	0,00	0,00	0,00	0,00	1 693 622,00
132	Subv inv rattachées aux actifs non amort	118 292,00	0,00	0,00	0,00	0,00	0,00	0,00	0,00	1 617 622,00
261	Titres de participation	0,00	0,00	0,00	0,00	0,00	0,00	0,00	0,00	76 000,00

(1) Détailler les comptes à trois chiffres.

IV – ANNEXES	IV
A – PRESENTATION CROISEE – SECTION D'INVESTISSEMENT – PRESENTATION DETAILLEE	A1.905

FONCTION 5 – Aménagement des territoires et habitat (suite 1)

Article / compte nature (1)	Libellé	52 Politique de la ville	53 Agglomérations et villes moyennes	54 Espace rural et autres espaces de dév.	55 Habitat (Logement)				
					551 Parc privé de la collectivité	552 Aide au secteur locatif	553 Aide à l'accession à la propriété	554 Aire d'accueil des gens du voyage	555 Logement social
DEPENSES		0,00	0,00	0,00	0,00	0,00	0,00	0,00	0,00
203	Frais d'études, recherche, développement	0,00	0,00	0,00	0,00	0,00	0,00	0,00	0,00
204	Subventions d'équipement versées	0,00	0,00	0,00	0,00	0,00	0,00	0,00	0,00
211	Terrains	0,00	0,00	0,00	0,00	0,00	0,00	0,00	0,00
212	Agencements et aménagements de terrains	0,00	0,00	0,00	0,00	0,00	0,00	0,00	0,00
213	Constructions	0,00	0,00	0,00	0,00	0,00	0,00	0,00	0,00
215	Installat°, matériel, outillage techniq.	0,00	0,00	0,00	0,00	0,00	0,00	0,00	0,00
218	Autres immobilisations corporelles	0,00	0,00	0,00	0,00	0,00	0,00	0,00	0,00
231	Immobilisations corporelles en cours	0,00	0,00	0,00	0,00	0,00	0,00	0,00	0,00
261	Titres de participation	0,00	0,00	0,00	0,00	0,00	0,00	0,00	0,00
RECETTES		0,00	0,00	0,00	0,00	0,00	0,00	0,00	0,00
132	Subv inv rattachées aux actifs non amort	0,00	0,00	0,00	0,00	0,00	0,00	0,00	0,00
261	Titres de participation	0,00	0,00	0,00	0,00	0,00	0,00	0,00	0,00

(1) Détailler les comptes à trois chiffres.

IV – ANNEXES	IV
A – PRESENTATION CROISEE – SECTION D'INVESTISSEMENT – PRESENTATION DETAILLEE	A1.905

FONCTION 5 – Aménagement des territoires et habitat (suite 2)

Article / compte nature (1)	Libellé	56 Actions en faveur du littoral	57 Techno. de l'information et de la comm.	58 Autres actions		59 Sécurité	TOTAL DU CHAPITRE
				581 Réserves Foncières	588 Autres actions d'aménagement		
DEPENSES		0,00	0,00	0,00	0,00	0,00	8 688 518,00
203	Frais d'études, recherche, développement	0,00	0,00	0,00	0,00	0,00	821 000,00
204	Subventions d'équipement versées	0,00	0,00	0,00	0,00	0,00	2 400 000,00
211	Terrains	0,00	0,00	0,00	0,00	0,00	253 200,00
212	Agencements et aménagements de terrains	0,00	0,00	0,00	0,00	0,00	1 522 702,00
213	Constructions	0,00	0,00	0,00	0,00	0,00	157 823,00
215	Installat°, matériel, outillage techniq.	0,00	0,00	0,00	0,00	0,00	835 830,58
218	Autres immobilisations corporelles	0,00	0,00	0,00	0,00	0,00	420 612,42
231	Immobilisations corporelles en cours	0,00	0,00	0,00	0,00	0,00	1 972 500,00
261	Titres de participation	0,00	0,00	0,00	0,00	0,00	304 850,00
RECETTES		0,00	0,00	0,00	0,00	0,00	1 811 914,00
132	Subv inv rattachées aux actifs non amort	0,00	0,00	0,00	0,00	0,00	1 735 914,00
261	Titres de participation	0,00	0,00	0,00	0,00	0,00	76 000,00

(1) Détailler les comptes à trois chiffres.

IV – ANNEXES	IV
A – PRESENTATION CROISEE – SECTION D'INVESTISSEMENT – PRESENTATION DETAILLEE	A1.906

FONCTION 6 – Action économique

Article / compte nature (1)	Libellé	60 Services communs	61 Interventions économiques transversales	62 Structure d'animation et de dév. éco.	63 Actions sectorielles			
					631 Agriculture, pêche et agro-alimentaire		632 Industrie, commerce et artisanat	633 Développement touristique
					6311 Laboratoire	6312 Autres		
DEPENSES		0,00	0,00	0,00	0,00	7 240 000,43	100 000,00	0,00
213	Constructions	0,00	0,00	0,00	0,00	7 240 000,43	0,00	0,00
218	Autres immobilisations corporelles	0,00	0,00	0,00	0,00	0,00	100 000,00	0,00
RECETTES		0,00	0,00	0,00	0,00	0,00	0,00	0,00

(1) Détailler les comptes à trois chiffres.

IV – ANNEXES	IV
A – PRESENTATION CROISEE – SECTION D'INVESTISSEMENT – PRESENTATION DETAILLEE	A1.906

FONCTION 6 – Action économique (suite)

Article / compte nature (1)	Libellé	64 Rayonnement, attractivité du territoire	65 Insertion éco. et éco.sociale, solidaire	66 Maintien et dév. des services publics	67 Recherche et innovation	68 Autres actions	69 Plan de relance (crise sanitaire)	TOTAL DU CHAPITRE
	DEPENSES	0,00	0,00	0,00	0,00	0,00	0,00	7 340 000,43
213	Constructions	0,00	0,00	0,00	0,00	0,00	0,00	7 240 000,43
218	Autres immobilisations corporelles	0,00	0,00	0,00	0,00	0,00	0,00	100 000,00
	RECETTES	0,00	0,00	0,00	0,00	0,00	0,00	0,00

(1) Détailler les comptes à trois chiffres.

IV – ANNEXES	IV
A – PRESENTATION CROISEE – SECTION D’INVESTISSEMENT – PRESENTATION DETAILLEE	A1.907

FONCTION 7 – Environnement

Article / compte nature (1)	Libellé	70 Services communs	71 Actions transversales	72 Actions déchets et propreté urbaine					
				720 Services communs collecte et propreté	721 Collecte et traitement des déchets			722 Propreté urbaine	
					7211 Actions prévention et sensibilisation	7212 Collecte des déchets	7213 Tri, valorisation, traitement déchets	7221 Actions prévention et sensibilisation	7222 Action propreté urbaine et nettoiemnt
DEPENSES		0,00	0,00	0,00	0,00	0,00	0,00	0,00	3 772 335,00
212	Agencements et aménagements de terrains	0,00	0,00	0,00	0,00	0,00	0,00	0,00	0,00
213	Constructions	0,00	0,00	0,00	0,00	0,00	0,00	0,00	0,00
215	Installat ^o , matériel, outillage techniq.	0,00	0,00	0,00	0,00	0,00	0,00	0,00	3 134 442,00
218	Autres immobilisations corporelles	0,00	0,00	0,00	0,00	0,00	0,00	0,00	637 893,00
RECETTES		0,00	0,00	0,00	0,00	0,00	0,00	0,00	0,00

(1) Détailler les comptes à trois chiffres.

IV – ANNEXES	IV
A – PRESENTATION CROISEE – SECTION D'INVESTISSEMENT – PRESENTATION DETAILLEE	A1.907

FONCTION 7 – Environnement (suite 1)

Article / compte nature (1)	Libellé	73 Actions en matière de gestion des eaux					74 Politique de l'air
		731 Politique de l'eau	732 Eau potable	733 Assainissement	734 Eaux pluviales	735 Lutte contre les inondations	
DEPENSES		0,00	0,00	0,00	0,00	0,00	0,00
212	Agencements et aménagements de terrains	0,00	0,00	0,00	0,00	0,00	0,00
213	Constructions	0,00	0,00	0,00	0,00	0,00	0,00
215	Installat°, matériel, outillage techniq.	0,00	0,00	0,00	0,00	0,00	0,00
218	Autres immobilisations corporelles	0,00	0,00	0,00	0,00	0,00	0,00
RECETTES		0,00	0,00	0,00	0,00	0,00	0,00

(1) Détailler les comptes à trois chiffres.

IV – ANNEXES	IV
A – PRESENTATION CROISEE – SECTION D'INVESTISSEMENT – PRESENTATION DETAILLEE	A1.907

FONCTION 7 – Environnement (suite 2)

Article / compte nature (1)	Libellé	75 Politique de l'énergie					76	77	78	79	TOTAL DU CHAPITRE
		751 Réseaux de chaleur et de froid	752 Energie photovoltaïque	753 Energie éolienne	754 Energie hydraulique	758 Autres actions	Préserv. patrim. naturel,risques techno.	Environnement infrastructures transports	Autres actions	Plan de relance (crise sanitaire)	
DEPENSES		0,00	0,00	0,00	0,00	0,00	525 831,08	0,00	0,00	0,00	4 298 166,08
212	Agencements et aménagements de terrains	0,00	0,00	0,00	0,00	0,00	414 330,97	0,00	0,00	0,00	414 330,97
213	Constructions	0,00	0,00	0,00	0,00	0,00	70 000,11	0,00	0,00	0,00	70 000,11
215	Installat°, matériel, outillage techniq.	0,00	0,00	0,00	0,00	0,00	21 500,00	0,00	0,00	0,00	3 155 942,00
218	Autres immobilisations corporelles	0,00	0,00	0,00	0,00	0,00	20 000,00	0,00	0,00	0,00	657 893,00
RECETTES		0,00	0,00	0,00	0,00	0,00	0,00	0,00	0,00	0,00	0,00

(1) Détailler les comptes à trois chiffres.

IV – ANNEXES	IV
A – PRESENTATION CROISEE – SECTION D'INVESTISSEMENT – PRESENTATION DETAILLEE	A1.908

FONCTION 8 – Transports

Article / compte nature (1)	Libellé	80 Services communs	81 Transports scolaires	82 Transports publics de voyageurs						
				820 Services communs	821 Transport sur route	822 Transport ferroviaire	823 Transport fluvial	824 Transport maritime	825 Transport aérien	828 Autres transports
	DEPENSES	0,00	0,00	0,00	0,00	0,00	0,00	0,00	0,00	0,00
218	Autres immobilisations corporelles	0,00	0,00	0,00	0,00	0,00	0,00	0,00	0,00	0,00
	RECETTES	0,00	0,00	0,00	0,00	0,00	0,00	0,00	0,00	0,00

(1) Détailler les comptes à trois chiffres.

IV – ANNEXES	IV
A – PRESENTATION CROISEE – SECTION D'INVESTISSEMENT – PRESENTATION DETAILLEE	A1.908

FONCTION 8 – Transports (suite 1)

Article / compte nature (1)	Libellé	83						
		Transports de marchandises						
		830	831	832	833	834	835	838
		Services communs	Fret routier	Fret ferroviaire	Fret fluvial	Fret maritime	Fret aérien	Autres transports
	DEPENSES	0,00	0,00	0,00	0,00	0,00	0,00	0,00
218	Autres immobilisations corporelles	0,00	0,00	0,00	0,00	0,00	0,00	0,00
	RECETTES	0,00	0,00	0,00	0,00	0,00	0,00	0,00

(1) Détailler les comptes à trois chiffres.

IV – ANNEXES	IV
A – PRESENTATION CROISEE – SECTION D'INVESTISSEMENT – PRESENTATION DETAILLEE	A1.908

FONCTION 8 – Transports (suite 2)

Article / compte nature (1)	Libellé	84 Voirie							
		841 Voirie nationale	842 Voirie régionale	843 Voirie départementale	844 Voirie métropolitaine	845 Voirie communale	846 Viabilité hivernale et aléas climatiques	847 Equipements de voirie	849 Sécurité routière
	DEPENSES	0,00	0,00	0,00	0,00	0,00	0,00	296 566,00	0,00
218	Autres immobilisations corporelles	0,00	0,00	0,00	0,00	0,00	0,00	296 566,00	0,00
	RECETTES	0,00	0,00	0,00	0,00	0,00	0,00	0,00	0,00

(1) Détailler les comptes à trois chiffres.

IV – ANNEXES	IV
A – PRESENTATION CROISEE – SECTION D'INVESTISSEMENT – PRESENTATION DETAILLEE	A1.908

FONCTION 8 – Transports (suite 3)

Article / compte nature (1)	Libellé	85 Infrastructures					86 Liaisons multimodales	87 Circulations douces	88 Plan de relance (crise sanitaire)	89 Sécurité	TOTAL DU CHAPITRE
		851 Gares, autres infrastructures routières	852 Gares et autres infrastructures ferrov.	853 Haltes, autres infrastructures fluviales	854 Ports, autres infrastructures portuaires	855 Aéroports et autres infrastructures					
	DEPENSES	0,00	0,00	0,00	0,00	0,00	0,00	0,00	0,00	296 566,00	
218	Autres immobilisations corporelles	0,00	0,00	0,00	0,00	0,00	0,00	0,00	0,00	296 566,00	
	RECETTES	0,00	0,00	0,00	0,00	0,00	0,00	0,00	0,00	0,00	

(1) Détailler les comptes à trois chiffres.

IV – ANNEXES	IV
A – PRESENTATION CROISEE – SECTION DE FONCTIONNEMENT – VUE D'ENSEMBLE	A2

Chapitre nature	Libellé	01 Opérations non ventilables	0 Services généraux (hors 01 et Gestion des fonds européens)	0-5 Gestion des fonds européens	1 Sécurité	2 Enseign., formation prof.,apprentissage	3 Cult., vie soc., jeun., sports, loisirs	4 Santé et action sociale (hors APA et RSA / Régularisation de RMI)	4-3 APA
DEPENSES		11 086 223,00	123 645 666,00	0,00	236 062,00	6 890 317,00	6 539 673,00	7 235 072,00	0,00
011	Charges à caractère général	1 576 176,00	25 959 501,00	0,00	209 562,00	1 710 810,00	2 899 570,00	741 574,00	0,00
012	Charges de personnel et frais assimilés	0,00	94 311 220,00	0,00	0,00	0,00	4 000,00	0,00	0,00
014	Atténuations de produits	3 351 711,00	0,00	0,00	0,00	0,00	0,00	0,00	0,00
65	Autres charges de gestion courante	2 920 953,00	3 160 495,00	0,00	26 500,00	5 179 507,00	3 636 103,00	6 493 498,00	0,00
6586	Frais fonctionnement des groupes d'élus	4 391,00	214 450,00	0,00	0,00	0,00	0,00	0,00	0,00
66	Charges financières	3 082 992,00	0,00	0,00	0,00	0,00	0,00	0,00	0,00
67	Charges spécifiques	150 000,00	0,00	0,00	0,00	0,00	0,00	0,00	0,00
68	Dotations aux provisions, dépréciations	0,00	0,00	0,00	0,00	0,00	0,00	0,00	0,00
RECETTES		153 147 412,00	4 145 673,00	0,00	112 084,00	4 438 540,00	4 602 042,00	5 489 858,00	0,00
013	Atténuations de charges	0,00	1 081 000,00	0,00	0,00	0,00	0,00	0,00	0,00
70	Prod. services, domaine, ventes diverses	8 704 400,00	2 183 973,00	0,00	55 084,00	2 930 540,00	4 169 013,12	1 494 075,00	0,00
73	Impôts et taxes	7 438 468,00	0,00	0,00	0,00	0,00	0,00	0,00	0,00
731	Fiscalité locale	101 371 634,00	0,00	0,00	0,00	0,00	0,00	0,00	0,00
74	Dotations et participations	35 438 012,00	539 700,00	0,00	57 000,00	1 508 000,00	417 560,00	3 995 783,00	0,00
75	Autres produits de gestion courante	0,00	333 500,00	0,00	0,00	0,00	15 468,88	0,00	0,00
76	Produits financiers	194 898,00	0,00	0,00	0,00	0,00	0,00	0,00	0,00
77	Produits spécifiques	0,00	7 500,00	0,00	0,00	0,00	0,00	0,00	0,00
78	Reprises amort., dépréciations, prov.	0,00	0,00	0,00	0,00	0,00	0,00	0,00	0,00

IV – ANNEXES	IV
A – PRESENTATION CROISEE – SECTION DE FONCTIONNEMENT – VUE D'ENSEMBLE (suite)	A2

Chapitre nature	Libellé	4-4 RSA / Régularisation de RMI	5 Aménagement des territoires et habitat	6 Action économique	7 Environnement	8 Transports	9 Fonction en réserve	TOTAL
DEPENSES		0,00	3 590 056,00	1 130 585,00	561 397,00	427 597,00		161 342 648,00
011	Charges à caractère général	0,00	3 582 356,00	1 083 085,00	523 545,00	427 597,00		38 713 776,00
012	Charges de personnel et frais assimilés	0,00	0,00	0,00	0,00	0,00		94 315 220,00
014	Atténuations de produits	0,00	0,00	0,00	0,00	0,00		3 351 711,00
65	Autres charges de gestion courante	0,00	7 700,00	47 500,00	37 852,00	0,00		21 510 108,00
6586	Frais fonctionnement des groupes d'élus	0,00	0,00	0,00	0,00	0,00		218 841,00
66	Charges financières	0,00	0,00	0,00	0,00	0,00		3 082 992,00
67	Charges spécifiques	0,00	0,00	0,00	0,00	0,00		150 000,00
68	Dotations aux provisions, dépréciations	0,00	0,00	0,00	0,00	0,00		0,00
RECETTES		0,00	2 652 600,00	1 777 418,00	5 175,00	0,00		176 370 802,00
013	Atténuations de charges	0,00	0,00	0,00	0,00	0,00		1 081 000,00
70	Prod. services, domaine, ventes diverses	0,00	1 846 600,00	0,00	0,00	0,00		21 383 685,12
73	Impôts et taxes	0,00	0,00	0,00	0,00	0,00		7 438 468,00
731	Fiscalité locale	0,00	16 000,00	1 777 418,00	0,00	0,00		103 165 052,00
74	Dotations et participations	0,00	0,00	0,00	5 175,00	0,00		41 961 230,00
75	Autres produits de gestion courante	0,00	790 000,00	0,00	0,00	0,00		1 138 968,88
76	Produits financiers	0,00	0,00	0,00	0,00	0,00		194 898,00
77	Produits spécifiques	0,00	0,00	0,00	0,00	0,00		7 500,00
78	Reprises amort., dépréciations, prov.	0,00	0,00	0,00	0,00	0,00		0,00

IV – ANNEXES

A – PRESENTATION CROISEE – SECTION DE FONCTIONNEMENT – PRESENTATION DETAILLEE

**IV
A2.01**

01 – OPERATIONS NON VENTILABLES

Article / compte nature (1)	Libellé	01 Opérations non ventilables
DEPENSES		11 086 223,00
606	Achats non stockés de matières et fourni	4 500,00
611	Contrats de prestations de services	302 400,00
613	Locations	6 500,00
627	Services bancaires et assimilés	40 000,00
635	Autres impôts, taxes (Admin Impôts)	1 202 936,00
637	Autres impôts, taxes (autres organismes)	19 840,00
651	Aides à la personne	690,00
654	Pertes sur créances irrécouvrables	200 000,00
657	Subventions	2 672 173,00
658	Charges diverses de gestion courante	52 481,00
661	Charges d'intérêts	2 982 992,00
668	Autres charges financières	100 000,00
673	Titres annulés (sur exercices antérieurs	150 000,00
703	Redevances utilisation du domaine	2 495 711,00
739	Reverst. et restit. sur impôts et taxes	856 000,00
RECETTES		153 147 412,00
703	Redevances utilisation du domaine	8 402 000,00
708	Autres produits	302 400,00
731	Fiscalité locale	101 371 634,00
732	Fiscalité reversée	7 438 468,00
741	D.G.F.	31 463 012,00
744	FCTVA	120 000,00
746	Dotation générale de décentralisation	1 040 000,00
748	Autres attributions et participations	2 815 000,00
761	Produits de participations	9 000,00
762	Produits autres immo. financières	110 898,00
768	Autres produits financiers	75 000,00

(1) Détailler les comptes à trois chiffres.

IV – ANNEXES	IV
A – PRESENTATION CROISEE – SECTION DE FONCTIONNEMENT – PRESENTATION DETAILLEE	A2.930

FONCTION 0 – Services généraux

Article / compte nature (1)	Libellé	02 Administration générale							
		020 Admin. générale de la collectivité	021 Personnel non ventilé	022 Information, communication, publicité	023 Fêtes et cérémonies	024 Aide aux associations	025 Cimetières et pompes funèbres	026 Administration générale de l'Etat	028 Autres moyens généraux
DEPENSES		24 498 648,00	94 355 320,00	540 869,00	1 592 167,00	1 375 422,00	63 000,00	58 500,00	0,00
606	Achats non stockés de matières et fourni	19 050 546,00	0,00	6 300,00	135 896,00	300,00	5 000,00	51 500,00	0,00
611	Contrats de prestations de services	371 170,00	0,00	0,00	711 204,00	0,00	53 000,00	0,00	0,00
613	Locations	263 531,00	0,00	2 000,00	162 820,00	37 000,00	0,00	0,00	0,00
615	Entretien et réparations	1 257 987,00	0,00	0,00	6 000,00	0,00	0,00	1 000,00	0,00
616	Primes d'assurances	720 000,00	0,00	0,00	0,00	0,00	0,00	0,00	0,00
617	Etudes et recherches	119 750,00	0,00	0,00	0,00	0,00	0,00	0,00	0,00
618	Divers	668 210,00	0,00	73 500,00	17 861,00	2 300,00	0,00	3 000,00	0,00
621	Personnel extérieur au service	0,00	250 123,00	0,00	0,00	0,00	0,00	0,00	0,00
622	Rémunérations intermédiaires, honoraires	97 000,00	0,00	0,00	0,00	0,00	0,00	0,00	0,00
623	Pub., publications, relations publiques	130 090,00	0,00	457 069,00	83 485,00	0,00	0,00	0,00	0,00
624	Transports biens, transports collectifs	17 770,00	0,00	0,00	2 500,00	0,00	0,00	0,00	0,00
625	Déplacements et missions	30 862,00	42 900,00	0,00	0,00	0,00	0,00	0,00	0,00
626	Frais postaux et frais télécommunication	773 000,00	0,00	0,00	0,00	0,00	0,00	0,00	0,00
628	Divers	348 722,00	0,00	0,00	220 397,00	2 700,00	4 000,00	3 000,00	0,00
633	Impôts, taxes, versements (autre orga.)	0,00	1 800 000,00	0,00	0,00	0,00	0,00	0,00	0,00
635	Autres impôts, taxes (Admin Impôts)	17 200,00	0,00	0,00	0,00	0,00	0,00	0,00	0,00
637	Autres impôts, taxes (autres organismes)	0,00	0,00	2 000,00	2 004,00	0,00	0,00	0,00	0,00
641	Rémunérations du personnel	0,00	66 272 597,00	0,00	0,00	0,00	0,00	0,00	0,00
645	Charges sécurité sociale et prévoyance	0,00	23 043 000,00	0,00	0,00	0,00	0,00	0,00	0,00
647	Autres charges sociales	0,00	2 755 500,00	0,00	0,00	0,00	0,00	0,00	0,00
648	Autres charges de personnel	0,00	190 000,00	0,00	0,00	0,00	0,00	0,00	0,00
651	Aides à la personne	0,00	1 200,00	0,00	0,00	0,00	0,00	0,00	0,00
653	Indemnités	0,00	0,00	0,00	0,00	0,00	0,00	0,00	0,00
655	Contributions obligatoires	80 000,00	0,00	0,00	0,00	0,00	0,00	0,00	0,00
656	Participations	0,00	0,00	0,00	0,00	50 000,00	0,00	0,00	0,00
657	Subventions	471 000,00	0,00	0,00	250 000,00	1 283 122,00	0,00	0,00	0,00
658	Charges diverses de gestion courante	81 810,00	0,00	0,00	0,00	0,00	1 000,00	0,00	0,00
RECETTES		1 816 473,00	1 866 000,00	0,00	0,00	72 500,00	255 500,00	135 200,00	0,00
641	Rémunérations du personnel	0,00	140 000,00	0,00	0,00	0,00	0,00	0,00	0,00
645	Charges sécurité sociale et prévoyance	0,00	61 000,00	0,00	0,00	0,00	0,00	0,00	0,00
647	Autres charges sociales	0,00	880 000,00	0,00	0,00	0,00	0,00	0,00	0,00
703	Redevances utilisation du domaine	8 000,00	27 500,00	0,00	0,00	0,00	255 500,00	0,00	0,00

Article / compte nature (1)	Libellé	02 Administration générale							
		020 Admin. générale de la collectivité	021 Personnel non ventilé	022 Information, communication, publicité	023 Fêtes et cérémonies	024 Aide aux associations	025 Cimetières et pompes funèbres	026 Administration générale de l'Etat	028 Autres moyens généraux
708	Autres produits	1 540 973,00	352 000,00	0,00	0,00	0,00	0,00	0,00	0,00
747	Participations	0,00	405 500,00	0,00	0,00	0,00	0,00	112 000,00	0,00
748	Autres attributions et participations	0,00	0,00	0,00	0,00	0,00	0,00	22 200,00	0,00
752	Revenus des immeubles	185 000,00	0,00	0,00	0,00	72 500,00	0,00	0,00	0,00
758	Produits divers de gestion courante	75 000,00	0,00	0,00	0,00	0,00	0,00	1 000,00	0,00
775	Produits des cessions d'immobilisations	7 500,00	0,00	0,00	0,00	0,00	0,00	0,00	0,00

(1) Détailler les comptes à trois chiffres.

IV – ANNEXES	IV
A – PRESENTATION CROISEE – SECTION DE FONCTIONNEMENT – PRESENTATION DETAILLEE	A2.930

FONCTION 0 – Services généraux (suite 1)

Article / compte nature (1)	Libellé	03 Conseils						
		031 Assemblée délibérante	032 Conseil éco.,social région./Conseil dév.	033 Conseil cult., éduc., env.	034 Conseil éco.,soc.,environ.,culture,éduc.		035 Conseil de territoire	038 Autres instances
					0341 Section éco., sociale et environnem.	0342 Section culture, éducation et sports		
DEPENSES		1 147 222,00	0,00	0,00	0,00	0,00	0,00	0,00
606	Achats non stockés de matières et fourni	2 000,00	0,00	0,00	0,00	0,00	0,00	0,00
611	Contrats de prestations de services	0,00	0,00	0,00	0,00	0,00	0,00	0,00
613	Locations	750,00	0,00	0,00	0,00	0,00	0,00	0,00
615	Entretien et réparations	0,00	0,00	0,00	0,00	0,00	0,00	0,00
616	Primes d'assurances	0,00	0,00	0,00	0,00	0,00	0,00	0,00
617	Etudes et recherches	0,00	0,00	0,00	0,00	0,00	0,00	0,00
618	Divers	1 100,00	0,00	0,00	0,00	0,00	0,00	0,00
621	Personnel extérieur au service	0,00	0,00	0,00	0,00	0,00	0,00	0,00
622	Rémunérations intermédiaires, honoraires	0,00	0,00	0,00	0,00	0,00	0,00	0,00
623	Pub., publications, relations publiques	77,00	0,00	0,00	0,00	0,00	0,00	0,00
624	Transports biens, transports collectifs	700,00	0,00	0,00	0,00	0,00	0,00	0,00
625	Déplacements et missions	300,00	0,00	0,00	0,00	0,00	0,00	0,00
626	Frais postaux et frais télécommunication	0,00	0,00	0,00	0,00	0,00	0,00	0,00
628	Divers	0,00	0,00	0,00	0,00	0,00	0,00	0,00
633	Impôts, taxes, versements (autre orga.)	0,00	0,00	0,00	0,00	0,00	0,00	0,00
635	Autres impôts, taxes (Admin Impôts)	0,00	0,00	0,00	0,00	0,00	0,00	0,00
637	Autres impôts, taxes (autres organismes)	0,00	0,00	0,00	0,00	0,00	0,00	0,00
641	Rémunérations du personnel	0,00	0,00	0,00	0,00	0,00	0,00	0,00
645	Charges sécurité sociale et prévoyance	0,00	0,00	0,00	0,00	0,00	0,00	0,00
647	Autres charges sociales	0,00	0,00	0,00	0,00	0,00	0,00	0,00
648	Autres charges de personnel	0,00	0,00	0,00	0,00	0,00	0,00	0,00
651	Aides à la personne	0,00	0,00	0,00	0,00	0,00	0,00	0,00
653	Indemnités	872 845,00	0,00	0,00	0,00	0,00	0,00	0,00
655	Contributions obligatoires	0,00	0,00	0,00	0,00	0,00	0,00	0,00
656	Participations	0,00	0,00	0,00	0,00	0,00	0,00	0,00
657	Subventions	55 000,00	0,00	0,00	0,00	0,00	0,00	0,00
658	Charges diverses de gestion courante	214 450,00	0,00	0,00	0,00	0,00	0,00	0,00
RECETTES		0,00	0,00	0,00	0,00	0,00	0,00	0,00
641	Rémunérations du personnel	0,00	0,00	0,00	0,00	0,00	0,00	0,00
645	Charges sécurité sociale et prévoyance	0,00	0,00	0,00	0,00	0,00	0,00	0,00

Article / compte nature (1)	Libellé	03 Conseils						
		031 Assemblée délibérante	032 Conseil éco.,social région./Conseil dév.	033 Conseil cult., édu., env.	034 Conseil éco.,soc.,environ.,culture,éduc.		035 Conseil de territoire	038 Autres instances
					0341 Section éco., sociale et environnem.	0342 Section culture, éducation et sports		
647	Autres charges sociales	0,00	0,00	0,00	0,00	0,00	0,00	0,00
703	Redevances utilisation du domaine	0,00	0,00	0,00	0,00	0,00	0,00	0,00
708	Autres produits	0,00	0,00	0,00	0,00	0,00	0,00	0,00
747	Participations	0,00	0,00	0,00	0,00	0,00	0,00	0,00
748	Autres attributions et participations	0,00	0,00	0,00	0,00	0,00	0,00	0,00
752	Revenus des immeubles	0,00	0,00	0,00	0,00	0,00	0,00	0,00
758	Produits divers de gestion courante	0,00	0,00	0,00	0,00	0,00	0,00	0,00
775	Produits des cessions d'immobilisations	0,00	0,00	0,00	0,00	0,00	0,00	0,00

(1) Détailler les comptes à trois chiffres.

IV – ANNEXES	IV
A – PRESENTATION CROISEE – SECTION DE FONCTIONNEMENT – PRESENTATION DETAILLEE	A2.930

FONCTION 0 – Services généraux (suite 2)

Article / compte nature (1)	Libellé	04 Coop.décent.,act° interrég.,eur.,intern.					06 Plan de relance (crise sanitaire)	TOTAL DU CHAPITRE
		041 Action relevant de la subvention globale	042 Actions interrégionales	043 Actions européennes	044 Aide publique au développement	048 Autres actions		
DEPENSES		0,00	0,00	0,00	0,00	14 518,00	0,00	123 645 666,00
606	Achats non stockés de matières et fourni	0,00	0,00	0,00	0,00	0,00	0,00	19 251 542,00
611	Contrats de prestations de services	0,00	0,00	0,00	0,00	0,00	0,00	1 135 374,00
613	Locations	0,00	0,00	0,00	0,00	0,00	0,00	466 101,00
615	Entretien et réparations	0,00	0,00	0,00	0,00	0,00	0,00	1 264 987,00
616	Primes d'assurances	0,00	0,00	0,00	0,00	0,00	0,00	720 000,00
617	Etudes et recherches	0,00	0,00	0,00	0,00	0,00	0,00	119 750,00
618	Divers	0,00	0,00	0,00	0,00	0,00	0,00	765 971,00
621	Personnel extérieur au service	0,00	0,00	0,00	0,00	0,00	0,00	250 123,00
622	Rémunérations intermédiaires, honoraires	0,00	0,00	0,00	0,00	0,00	0,00	97 000,00
623	Pub., publications, relations publiques	0,00	0,00	0,00	0,00	0,00	0,00	670 721,00
624	Transports biens, transports collectifs	0,00	0,00	0,00	0,00	0,00	0,00	20 970,00
625	Déplacements et missions	0,00	0,00	0,00	0,00	0,00	0,00	74 062,00
626	Frais postaux et frais télécommunication	0,00	0,00	0,00	0,00	0,00	0,00	773 000,00
628	Divers	0,00	0,00	0,00	0,00	0,00	0,00	578 819,00
633	Impôts, taxes, versements (autre orga.)	0,00	0,00	0,00	0,00	0,00	0,00	1 800 000,00
635	Autres impôts, taxes (Admin Impôts)	0,00	0,00	0,00	0,00	0,00	0,00	17 200,00
637	Autres impôts, taxes (autres organismes)	0,00	0,00	0,00	0,00	0,00	0,00	4 004,00
641	Rémunérations du personnel	0,00	0,00	0,00	0,00	0,00	0,00	66 272 597,00
645	Charges sécurité sociale et prévoyance	0,00	0,00	0,00	0,00	0,00	0,00	23 043 000,00
647	Autres charges sociales	0,00	0,00	0,00	0,00	0,00	0,00	2 755 500,00
648	Autres charges de personnel	0,00	0,00	0,00	0,00	0,00	0,00	190 000,00
651	Aides à la personne	0,00	0,00	0,00	0,00	0,00	0,00	1 200,00
653	Indemnités	0,00	0,00	0,00	0,00	0,00	0,00	872 845,00
655	Contributions obligatoires	0,00	0,00	0,00	0,00	0,00	0,00	80 000,00
656	Participations	0,00	0,00	0,00	0,00	0,00	0,00	50 000,00
657	Subventions	0,00	0,00	0,00	0,00	14 518,00	0,00	2 073 640,00
658	Charges diverses de gestion courante	0,00	0,00	0,00	0,00	0,00	0,00	297 260,00
RECETTES		0,00	0,00	0,00	0,00	0,00	0,00	4 145 673,00
641	Rémunérations du personnel	0,00	0,00	0,00	0,00	0,00	0,00	140 000,00
645	Charges sécurité sociale et prévoyance	0,00	0,00	0,00	0,00	0,00	0,00	61 000,00
647	Autres charges sociales	0,00	0,00	0,00	0,00	0,00	0,00	880 000,00
703	Redevances utilisation du domaine	0,00	0,00	0,00	0,00	0,00	0,00	291 000,00

Article / compte nature (1)	Libellé	04 Coop.décent.,act* interrég.,eur.,intern.					06 Plan de relance (crise sanitaire)	TOTAL DU CHAPITRE
		041 Action relevant de la subvention globale	042 Actions interrégionales	043 Actions européennes	044 Aide publique au développement	048 Autres actions		
708	Autres produits	0,00	0,00	0,00	0,00	0,00	0,00	1 892 973,00
747	Participations	0,00	0,00	0,00	0,00	0,00	0,00	517 500,00
748	Autres attributions et participations	0,00	0,00	0,00	0,00	0,00	0,00	22 200,00
752	Revenus des immeubles	0,00	0,00	0,00	0,00	0,00	0,00	257 500,00
758	Produits divers de gestion courante	0,00	0,00	0,00	0,00	0,00	0,00	76 000,00
775	Produits des cessions d'immobilisations	0,00	0,00	0,00	0,00	0,00	0,00	7 500,00

(1) Détailler les comptes à trois chiffres.

IV – ANNEXES	IV
A – PRESENTATION CROISEE – SECTION DE FONCTIONNEMENT – PRESENTATION DETAILLEE	A2.931

FONCTION 1 – Sécurité

Article / compte nature (1)	Libellé	10 Services communs	11 Police, sécurité, justice	12 Incendie et secours	13 Hygiène et salubrité publique	14 Plan de relance (crise sanitaire)	18 Autres interv. protect. personnes, biens	TOTAL DU CHAPITRE
DEPENSES		41 248,00	107 814,00	0,00	87 000,00	0,00	0,00	236 062,00
606	Achats non stockés de matières et fourni	11 648,00	400,00	0,00	8 500,00	0,00	0,00	20 548,00
611	Contrats de prestations de services	0,00	58 000,00	0,00	0,00	0,00	0,00	58 000,00
615	Entretien et réparations	0,00	17 914,00	0,00	1 500,00	0,00	0,00	19 414,00
617	Etudes et recherches	0,00	0,00	0,00	6 000,00	0,00	0,00	6 000,00
618	Divers	9 600,00	25 000,00	0,00	1 000,00	0,00	0,00	35 600,00
622	Rémunérations intermédiaires, honoraires	10 000,00	0,00	0,00	0,00	0,00	0,00	10 000,00
623	Pub., publications, relations publiques	10 000,00	0,00	0,00	0,00	0,00	0,00	10 000,00
628	Divers	0,00	0,00	0,00	50 000,00	0,00	0,00	50 000,00
657	Subventions	0,00	6 500,00	0,00	20 000,00	0,00	0,00	26 500,00
RECETTES		15 000,00	97 084,00	0,00	0,00	0,00	0,00	112 084,00
706	Prestations de services	0,00	55 084,00	0,00	0,00	0,00	0,00	55 084,00
747	Participations	15 000,00	42 000,00	0,00	0,00	0,00	0,00	57 000,00

(1) Détailler les comptes à trois chiffres.

IV – ANNEXES	IV
A – PRESENTATION CROISEE – SECTION DE FONCTIONNEMENT – PRESENTATION DETAILLEE	A2.932

FONCTION 2 – Enseignement, formation professionnelle et apprentissage

Article / compte nature (1)	Libellé	20		21			22		
		Services communs		Enseignement du premier degré			Enseignement du second degré		
		201 Services communs	202 Plan de relance (crise sanitaire)	211 Ecoles maternelles	212 Ecoles primaires	213 Classes regroupées	221 Collèges	222 Lycées publics	223 Lycées privés
DEPENSES		425 100,00	0,00	340 227,00	0,00	1 284 623,00	0,00	0,00	0,00
606	Achats non stockés de matières et fourni	93 700,00	0,00	0,00	0,00	371 773,00	0,00	0,00	0,00
613	Locations	0,00	0,00	0,00	0,00	0,00	0,00	0,00	0,00
615	Entretien et réparations	0,00	0,00	340 227,00	0,00	3 000,00	0,00	0,00	0,00
618	Divers	281 100,00	0,00	0,00	0,00	43 808,00	0,00	0,00	0,00
624	Transports biens, transports collectifs	0,00	0,00	0,00	0,00	156 042,00	0,00	0,00	0,00
628	Divers	200,00	0,00	0,00	0,00	105 000,00	0,00	0,00	0,00
637	Autres impôts, taxes (autres organismes)	100,00	0,00	0,00	0,00	0,00	0,00	0,00	0,00
651	Aides à la personne	0,00	0,00	0,00	0,00	22 000,00	0,00	0,00	0,00
657	Subventions	50 000,00	0,00	0,00	0,00	583 000,00	0,00	0,00	0,00
658	Charges diverses de gestion courante	0,00	0,00	0,00	0,00	0,00	0,00	0,00	0,00
RECETTES		1 508 000,00	0,00	0,00	0,00	535 472,00	0,00	0,00	0,00
706	Prestations de services	0,00	0,00	0,00	0,00	535 472,00	0,00	0,00	0,00
708	Autres produits	0,00	0,00	0,00	0,00	0,00	0,00	0,00	0,00
747	Participations	1 508 000,00	0,00	0,00	0,00	0,00	0,00	0,00	0,00

(1) Détailler les comptes à trois chiffres.

IV – ANNEXES	IV
A – PRESENTATION CROISEE – SECTION DE FONCTIONNEMENT – PRESENTATION DETAILLEE	A2.932

FONCTION 2 – Enseignement, formation professionnelle et apprentissage (suite 1)

Article / compte nature (1)	Libellé	23 Enseignement supérieur	24 Cités scolaires	25 Formation professionnelle						26 Apprentissage	27 Formation sanitaire et sociale
				251 Insertion sociale et professionnelle	252 Formation professionnalisante personnes	253 Formation certifiante des personnes	254 Formation des actifs occupés	255 Rémunération des stagiaires	256 Autres		
DEPENSES		0,00	0,00	0,00	0,00	0,00	0,00	0,00	0,00	0,00	0,00
606	Achats non stockés de matières et fourni	0,00	0,00	0,00	0,00	0,00	0,00	0,00	0,00	0,00	0,00
613	Locations	0,00	0,00	0,00	0,00	0,00	0,00	0,00	0,00	0,00	0,00
615	Entretien et réparations	0,00	0,00	0,00	0,00	0,00	0,00	0,00	0,00	0,00	0,00
618	Divers	0,00	0,00	0,00	0,00	0,00	0,00	0,00	0,00	0,00	0,00
624	Transports biens, transports collectifs	0,00	0,00	0,00	0,00	0,00	0,00	0,00	0,00	0,00	0,00
628	Divers	0,00	0,00	0,00	0,00	0,00	0,00	0,00	0,00	0,00	0,00
637	Autres impôts, taxes (autres organismes)	0,00	0,00	0,00	0,00	0,00	0,00	0,00	0,00	0,00	0,00
651	Aides à la personne	0,00	0,00	0,00	0,00	0,00	0,00	0,00	0,00	0,00	0,00
657	Subventions	0,00	0,00	0,00	0,00	0,00	0,00	0,00	0,00	0,00	0,00
658	Charges diverses de gestion courante	0,00	0,00	0,00	0,00	0,00	0,00	0,00	0,00	0,00	0,00
RECETTES		0,00	0,00	0,00	0,00	0,00	0,00	0,00	0,00	0,00	0,00
706	Prestations de services	0,00	0,00	0,00	0,00	0,00	0,00	0,00	0,00	0,00	0,00
708	Autres produits	0,00	0,00	0,00	0,00	0,00	0,00	0,00	0,00	0,00	0,00
747	Participations	0,00	0,00	0,00	0,00	0,00	0,00	0,00	0,00	0,00	0,00

(1) Détailler les comptes à trois chiffres.

IV – ANNEXES	IV
A – PRESENTATION CROISEE – SECTION DE FONCTIONNEMENT – PRESENTATION DETAILLEE	A2.932

FONCTION 2 – Enseignement, formation professionnelle et apprentissage (suite 2)

Article / compte nature (1)	Libellé	28 Autres services périscolaires et annexes					29 Sécurité	TOTAL DU CHAPITRE
		281 Hébergement et restauration scolaires	282 Sport scolaire	283 Médecine scolaire	284 Classes de découverte	288 Autre service annexe de l'enseignement		
DEPENSES		4 828 860,00	0,00	0,00	11 507,00	0,00	0,00	6 890 317,00
606	Achats non stockés de matières et fourni	212 000,00	0,00	0,00	0,00	0,00	0,00	677 473,00
613	Locations	45 960,00	0,00	0,00	0,00	0,00	0,00	45 960,00
615	Entretien et réparations	28 000,00	0,00	0,00	0,00	0,00	0,00	371 227,00
618	Divers	15 900,00	0,00	0,00	0,00	0,00	0,00	340 808,00
624	Transports biens, transports collectifs	0,00	0,00	0,00	0,00	0,00	0,00	156 042,00
628	Divers	14 000,00	0,00	0,00	0,00	0,00	0,00	119 200,00
637	Autres impôts, taxes (autres organismes)	0,00	0,00	0,00	0,00	0,00	0,00	100,00
651	Aides à la personne	0,00	0,00	0,00	0,00	0,00	0,00	22 000,00
657	Subventions	4 498 000,00	0,00	0,00	11 507,00	0,00	0,00	5 142 507,00
658	Charges diverses de gestion courante	15 000,00	0,00	0,00	0,00	0,00	0,00	15 000,00
RECETTES		2 395 068,00	0,00	0,00	0,00	0,00	0,00	4 438 540,00
706	Prestations de services	2 387 068,00	0,00	0,00	0,00	0,00	0,00	2 922 540,00
708	Autres produits	8 000,00	0,00	0,00	0,00	0,00	0,00	8 000,00
747	Participations	0,00	0,00	0,00	0,00	0,00	0,00	1 508 000,00

(1) Détailler les comptes à trois chiffres.

IV – ANNEXES	IV
A – PRESENTATION CROISEE – SECTION DE FONCTIONNEMENT – PRESENTATION DETAILLEE	A2.933

FONCTION 3 – Culture, vie sociale, jeunesse, sports et loisirs

Article / compte nature (1)	Libellé	30 Services communs	31 Culture							
			311 Activités artist.,actions et manif.cult.	312 Patrimoine	313 Bibliothèques, médiathèques	314 Musées	315 Services d'archives	316 Théâtres et spectacles vivants	317 Cinémas et autres salles de spectacles	318 Archéologie préventive
DEPENSES		154 962,33	551 589,00	214 228,00	508 106,00	0,00	92 000,00	1 460 013,00	0,00	0,00
606	Achats non stockés de matières et fourni	52 291,75	37 928,00	3 800,00	290 266,00	0,00	5 000,00	0,00	0,00	0,00
611	Contrats de prestations de services	0,00	0,00	0,00	0,00	0,00	65 000,00	0,00	0,00	0,00
613	Locations	6 297,45	36 000,00	0,00	0,00	0,00	2 000,00	0,00	0,00	0,00
614	Charges locatives et de copropriété	0,00	0,00	0,00	121 402,00	0,00	0,00	0,00	0,00	0,00
615	Entretien et réparations	2 881,40	18 400,00	197 928,00	2 168,00	0,00	0,00	0,00	0,00	0,00
618	Divers	42 437,50	354 761,00	9 000,00	10 500,00	0,00	17 000,00	0,00	0,00	0,00
621	Personnel extérieur au service	0,00	4 000,00	0,00	0,00	0,00	0,00	0,00	0,00	0,00
623	Pub., publications, relations publiques	11 503,83	2 500,00	0,00	29 500,00	0,00	3 000,00	0,00	0,00	0,00
624	Transports biens, transports collectifs	3 728,40	2 000,00	0,00	2 000,00	0,00	0,00	0,00	0,00	0,00
625	Déplacements et missions	1 000,00	1 000,00	0,00	3 000,00	0,00	0,00	0,00	0,00	0,00
626	Frais postaux et frais télécommunication	0,00	0,00	0,00	0,00	0,00	0,00	0,00	0,00	0,00
628	Divers	13 622,00	70 500,00	3 500,00	46 770,00	0,00	0,00	0,00	0,00	0,00
637	Autres impôts, taxes (autres organismes)	6 900,00	4 500,00	0,00	2 500,00	0,00	0,00	0,00	0,00	0,00
651	Aides à la personne	0,00	20 000,00	0,00	0,00	0,00	0,00	0,00	0,00	0,00
655	Contributions obligatoires	0,00	0,00	0,00	0,00	0,00	0,00	488 000,00	0,00	0,00
657	Subventions	0,00	0,00	0,00	0,00	0,00	0,00	972 013,00	0,00	0,00
658	Charges diverses de gestion courante	14 300,00	0,00	0,00	0,00	0,00	0,00	0,00	0,00	0,00
RECETTES		629 311,00	766 850,00	140 000,00	46 910,00	0,00	1 000,00	0,00	0,00	0,00
703	Redevances utilisation du domaine	22 680,08	0,00	0,00	0,00	0,00	0,00	0,00	0,00	0,00
706	Prestations de services	545 162,04	425 000,00	134 000,00	0,00	0,00	0,00	0,00	0,00	0,00
708	Autres produits	10 000,00	1 000,00	6 000,00	17 200,00	0,00	0,00	0,00	0,00	0,00
747	Participations	40 000,00	337 850,00	0,00	29 710,00	0,00	0,00	0,00	0,00	0,00
752	Revenus des immeubles	11 468,88	3 000,00	0,00	0,00	0,00	0,00	0,00	0,00	0,00

Article / compte nature (1)	Libellé	30 Services communs	31 Culture							
			311 Activités artist.,actions et manif.cult.	312 Patrimoine	313 Bibliothèques, médiathèques	314 Musées	315 Services d'archives	316 Théâtres et spectacles vivants	317 Cinémas et autres salles de spectacles	318 Archéologie préventive
758	Produits divers de gestion courante	0,00	0,00	0,00	0,00	0,00	1 000,00	0,00	0,00	0,00

(1) Détailler les comptes à trois chiffres.

IV – ANNEXES	IV
A – PRESENTATION CROISEE – SECTION DE FONCTIONNEMENT – PRESENTATION DETAILLEE	A2.933

FONCTION 3 – Culture, vie sociale, jeunesse, sports et loisirs (suite 1)

Article / compte nature (1)	Libellé	32 Sports (autres que scolaires)					
		321 Salles de sport, gymnases	322 Stades	323 Piscines	324 Centres de formation sportifs	325 Autres équipements sportifs ou loisirs	326 Manifestations sportives
DEPENSES		245 688,11	36 952,93	598 032,63	0,00	159 601,00	1 829 875,00
606	Achats non stockés de matières et fourni	23 097,75	36 952,93	26 227,50	0,00	35 201,00	292,50
611	Contrats de prestations de services	4 250,00	0,00	0,00	0,00	0,00	60 000,00
613	Locations	0,00	0,00	0,00	0,00	0,00	0,00
614	Charges locatives et de copropriété	0,00	0,00	0,00	0,00	0,00	0,00
615	Entretien et réparations	218 340,36	0,00	520 030,13	0,00	85 350,00	0,00
618	Divers	0,00	0,00	8 775,00	0,00	0,00	0,00
621	Personnel extérieur au service	0,00	0,00	0,00	0,00	0,00	0,00
623	Pub., publications, relations publiques	0,00	0,00	0,00	0,00	0,00	292,50
624	Transports biens, transports collectifs	0,00	0,00	0,00	0,00	1 500,00	0,00
625	Déplacements et missions	0,00	0,00	0,00	0,00	0,00	0,00
626	Frais postaux et frais télécommunication	0,00	0,00	0,00	0,00	4 200,00	0,00
628	Divers	0,00	0,00	43 000,00	0,00	28 350,00	0,00
637	Autres impôts, taxes (autres organismes)	0,00	0,00	0,00	0,00	5 000,00	0,00
651	Aides à la personne	0,00	0,00	0,00	0,00	0,00	0,00
655	Contributions obligatoires	0,00	0,00	0,00	0,00	0,00	0,00
657	Subventions	0,00	0,00	0,00	0,00	0,00	1 769 290,00
658	Charges diverses de gestion courante	0,00	0,00	0,00	0,00	0,00	0,00
RECETTES		0,00	0,00	0,00	0,00	2 653 671,00	0,00
703	Redevances utilisation du domaine	0,00	0,00	0,00	0,00	0,00	0,00
706	Prestations de services	0,00	0,00	0,00	0,00	0,00	0,00
708	Autres produits	0,00	0,00	0,00	0,00	2 653 671,00	0,00
747	Participations	0,00	0,00	0,00	0,00	0,00	0,00
752	Revenus des immeubles	0,00	0,00	0,00	0,00	0,00	0,00
758	Produits divers de gestion courante	0,00	0,00	0,00	0,00	0,00	0,00

(1) Détailler les comptes à trois chiffres.

IV – ANNEXES	IV
A – PRESENTATION CROISEE – SECTION DE FONCTIONNEMENT – PRESENTATION DETAILLEE	A2.933

FONCTION 3 – Culture, vie sociale, jeunesse, sports et loisirs (suite 2)

Article / compte nature (1)	Libellé	33 Action culturelle			34 Vie sociale et citoyenne		35 Plan de relance (crise sanitaire)	39 Sécurité	TOTAL DU CHAPITRE
		331 Centres de loisirs	332 Colonies de vacances	338 Autres activités pour les jeunes	341 Egalité entre les femmes et les hommes	348 Autres			
DEPENSES		82 693,00	0,00	533 000,00	0,00	72 932,00	0,00	0,00	6 539 673,00
606	Achats non stockés de matières et fourni	59 000,00	0,00	11 500,00	0,00	0,00	0,00	0,00	581 557,43
611	Contrats de prestations de services	0,00	0,00	0,00	0,00	0,00	0,00	0,00	129 250,00
613	Locations	0,00	0,00	1 000,00	0,00	5 000,00	0,00	0,00	50 297,45
614	Charges locatives et de copropriété	0,00	0,00	0,00	0,00	0,00	0,00	0,00	121 402,00
615	Entretien et réparations	23 693,00	0,00	1 000,00	0,00	0,00	0,00	0,00	1 069 790,89
618	Divers	0,00	0,00	82 000,00	0,00	62 932,00	0,00	0,00	587 405,50
621	Personnel extérieur au service	0,00	0,00	0,00	0,00	0,00	0,00	0,00	4 000,00
623	Pub., publications, relations publiques	0,00	0,00	1 000,00	0,00	5 000,00	0,00	0,00	52 796,33
624	Transports biens, transports collectifs	0,00	0,00	0,00	0,00	0,00	0,00	0,00	9 228,40
625	Déplacements et missions	0,00	0,00	0,00	0,00	0,00	0,00	0,00	5 000,00
626	Frais postaux et frais télécommunication	0,00	0,00	0,00	0,00	0,00	0,00	0,00	4 200,00
628	Divers	0,00	0,00	62 500,00	0,00	0,00	0,00	0,00	268 242,00
637	Autres impôts, taxes (autres organismes)	0,00	0,00	1 500,00	0,00	0,00	0,00	0,00	20 400,00
651	Aides à la personne	0,00	0,00	6 000,00	0,00	0,00	0,00	0,00	26 000,00
655	Contributions obligatoires	0,00	0,00	0,00	0,00	0,00	0,00	0,00	488 000,00
657	Subventions	0,00	0,00	366 500,00	0,00	0,00	0,00	0,00	3 107 803,00
658	Charges diverses de gestion courante	0,00	0,00	0,00	0,00	0,00	0,00	0,00	14 300,00
RECETTES		334 300,00	0,00	30 000,00	0,00	0,00	0,00	0,00	4 602 042,00
703	Redevances utilisation du domaine	0,00	0,00	0,00	0,00	0,00	0,00	0,00	22 680,08
706	Prestations de services	334 300,00	0,00	20 000,00	0,00	0,00	0,00	0,00	1 458 462,04
708	Autres produits	0,00	0,00	0,00	0,00	0,00	0,00	0,00	2 687 871,00
747	Participations	0,00	0,00	10 000,00	0,00	0,00	0,00	0,00	417 560,00
752	Revenus des immeubles	0,00	0,00	0,00	0,00	0,00	0,00	0,00	14 468,88
758	Produits divers de gestion courante	0,00	0,00	0,00	0,00	0,00	0,00	0,00	1 000,00

(1) Détailler les comptes à trois chiffres.

IV – ANNEXES	IV
A – PRESENTATION CROISEE – SECTION DE FONCTIONNEMENT – PRESENTATION DETAILLEE	A2.934

FONCTION 4 – Santé et action sociale (hors APA et RSA/Régularisation de RMI)

Article / compte nature (1)	Libellé	41 Santé					
		410 Services communs	411 PMI et planification familiale	412 Prévention et éducation pour la santé	413 Sécurité alimentaire	414 Dispensaires et autres éts sanitaires	418 Autres actions
DEPENSES		0,00	0,00	77 450,00	0,00	0,00	0,00
606	Achats non stockés de matières et fourni	0,00	0,00	350,00	0,00	0,00	0,00
611	Contrats de prestations de services	0,00	0,00	0,00	0,00	0,00	0,00
613	Locations	0,00	0,00	0,00	0,00	0,00	0,00
615	Entretien et réparations	0,00	0,00	0,00	0,00	0,00	0,00
618	Divers	0,00	0,00	400,00	0,00	0,00	0,00
623	Pub., publications, relations publiques	0,00	0,00	16 700,00	0,00	0,00	0,00
624	Transports biens, transports collectifs	0,00	0,00	0,00	0,00	0,00	0,00
626	Frais postaux et frais télécommunication	0,00	0,00	0,00	0,00	0,00	0,00
628	Divers	0,00	0,00	0,00	0,00	0,00	0,00
637	Autres impôts, taxes (autres organismes)	0,00	0,00	0,00	0,00	0,00	0,00
657	Subventions	0,00	0,00	60 000,00	0,00	0,00	0,00
RECETTES		0,00	0,00	112 000,00	0,00	0,00	0,00
706	Prestations de services	0,00	0,00	0,00	0,00	0,00	0,00
708	Autres produits	0,00	0,00	0,00	0,00	0,00	0,00
747	Participations	0,00	0,00	112 000,00	0,00	0,00	0,00

(1) Détailler les comptes à trois chiffres.

IV – ANNEXES	IV
A – PRESENTATION CROISEE – SECTION DE FONCTIONNEMENT – PRESENTATION DETAILLEE	A2.934

FONCTION 4 – Santé et action sociale (hors APA et RSA/Régularisation de RMI) (suite 1)

Article / compte nature (1)	Libellé	42 Action sociale							
		420 Services communs	421 Famille et enfance				422 Petite enfance		
			4211 Actions en faveur de la maternité	4212 Aides à la famille	4213 Aides sociales à l'enfance	4214 Adolescence	4221 Crèches et garderies	4222 Multi accueil	4228 Autres actions pour la petite enfance
DEPENSES		5 281 884,00	0,00	115 300,00	0,00	145 000,00	691 552,00	0,00	0,00
606	Achats non stockés de matières et fourni	33 000,00	0,00	15 600,00	0,00	0,00	132 738,00	0,00	0,00
611	Contrats de prestations de services	20 000,00	0,00	0,00	0,00	0,00	0,00	0,00	0,00
613	Locations	17 000,00	0,00	1 000,00	0,00	0,00	0,00	0,00	0,00
615	Entretien et réparations	187 825,00	0,00	0,00	0,00	0,00	42 489,00	0,00	0,00
618	Divers	7 000,00	0,00	500,00	0,00	0,00	11 822,00	0,00	0,00
623	Pub., publications, relations publiques	0,00	0,00	92 600,00	0,00	0,00	0,00	0,00	0,00
624	Transports biens, transports collectifs	0,00	0,00	1 000,00	0,00	0,00	5 000,00	0,00	0,00
626	Frais postaux et frais télécommunication	80 500,00	0,00	0,00	0,00	0,00	0,00	0,00	0,00
628	Divers	250,00	0,00	4 600,00	0,00	0,00	2 500,00	0,00	0,00
637	Autres impôts, taxes (autres organismes)	0,00	0,00	0,00	0,00	0,00	0,00	0,00	0,00
657	Subventions	4 936 309,00	0,00	0,00	0,00	145 000,00	497 003,00	0,00	0,00
RECETTES		633 575,00	0,00	236 671,00	0,00	0,00	4 453 366,00	0,00	0,00
706	Prestations de services	0,00	0,00	2 500,00	0,00	0,00	900 000,00	0,00	0,00
708	Autres produits	588 575,00	0,00	0,00	0,00	0,00	0,00	0,00	0,00
747	Participations	45 000,00	0,00	234 171,00	0,00	0,00	3 553 366,00	0,00	0,00

(1) Détailler les comptes à trois chiffres.

IV – ANNEXES	IV
A – PRESENTATION CROISEE – SECTION DE FONCTIONNEMENT – PRESENTATION DETAILLEE	A2.934

FONCTION 4 – Santé et action sociale (hors APA et RSA/Régularisation de RMI) (suite 2)

Article / compte nature (1)	Libellé	42 Action sociale					45 Plan de relance (crise sanitaire)	TOTAL DU CHAPITRE	
		423 Personnes âgées			424 Personnes en difficulté	425 Personnes handicapées			428 Autres interventions sociales
		4231 Forfait autonomie	4232 Autres actions de prévention	4238 Autres actions pour les personnes âgées					
DEPENSES		0,00	0,00	268 636,00	655 250,00	0,00	0,00	7 235 072,00	
606	Achats non stockés de matières et fourni	0,00	0,00	2 800,00	3 550,00	0,00	0,00	188 038,00	
611	Contrats de prestations de services	0,00	0,00	0,00	0,00	0,00	0,00	20 000,00	
613	Locations	0,00	0,00	700,00	1 000,00	0,00	0,00	19 700,00	
615	Entretien et réparations	0,00	0,00	0,00	0,00	0,00	0,00	230 314,00	
618	Divers	0,00	0,00	450,00	500,00	0,00	0,00	20 672,00	
623	Pub., publications, relations publiques	0,00	0,00	38 050,00	8 600,00	0,00	0,00	155 950,00	
624	Transports biens, transports collectifs	0,00	0,00	6 500,00	0,00	0,00	0,00	12 500,00	
626	Frais postaux et frais télécommunication	0,00	0,00	4 800,00	0,00	0,00	0,00	85 300,00	
628	Divers	0,00	0,00	850,00	0,00	0,00	0,00	8 200,00	
637	Autres impôts, taxes (autres organismes)	0,00	0,00	900,00	0,00	0,00	0,00	900,00	
657	Subventions	0,00	0,00	213 586,00	641 600,00	0,00	0,00	6 493 498,00	
RECETTES		0,00	0,00	0,00	54 246,00	0,00	0,00	5 489 858,00	
706	Prestations de services	0,00	0,00	0,00	1 500,00	0,00	0,00	904 000,00	
708	Autres produits	0,00	0,00	0,00	1 500,00	0,00	0,00	590 075,00	
747	Participations	0,00	0,00	0,00	51 246,00	0,00	0,00	3 995 783,00	

(1) Détailler les comptes à trois chiffres.

IV – ANNEXES	IV
A – PRESENTATION CROISEE – SECTION DE FONCTIONNEMENT – PRESENTATION DETAILLEE	A2.935

FONCTION 5 – Aménagement des territoires et habitat

Article / compte nature (1)	Libellé	50 Services communs		51 Aménagement et services urbains						
		501 Services communs	502 Plan de relance (crise sanitaire)	510 Services communs	511 Espaces verts urbains	512 Eclairage public	513 Art public	514 Electrification	515 Opérations d'aménagement	518 Autres actions d'aménagement urbain
DEPENSES		1 000,00	0,00	0,00	3 061 603,00	0,00	0,00	0,00	0,00	73 272,00
606	Achats non stockés de matières et fourni	0,00	0,00	0,00	1 311 640,00	0,00	0,00	0,00	0,00	8 000,00
611	Contrats de prestations de services	0,00	0,00	0,00	907 632,00	0,00	0,00	0,00	0,00	4 000,00
613	Locations	0,00	0,00	0,00	103 048,00	0,00	0,00	0,00	0,00	0,00
614	Charges locatives et de copropriété	0,00	0,00	0,00	0,00	0,00	0,00	0,00	0,00	0,00
615	Entretien et réparations	0,00	0,00	0,00	717 283,00	0,00	0,00	0,00	0,00	35 000,00
618	Divers	0,00	0,00	0,00	21 000,00	0,00	0,00	0,00	0,00	8 759,00
622	Rémunérations intermédiaires, honoraires	0,00	0,00	0,00	1 000,00	0,00	0,00	0,00	0,00	6 000,00
623	Pub., publications, relations publiques	0,00	0,00	0,00	0,00	0,00	0,00	0,00	0,00	11 000,00
624	Transports biens, transports collectifs	0,00	0,00	0,00	0,00	0,00	0,00	0,00	0,00	513,00
628	Divers	1 000,00	0,00	0,00	0,00	0,00	0,00	0,00	0,00	0,00
651	Aides à la personne	0,00	0,00	0,00	0,00	0,00	0,00	0,00	0,00	0,00
657	Subventions	0,00	0,00	0,00	0,00	0,00	0,00	0,00	0,00	0,00
RECETTES		0,00	0,00	0,00	1 566 000,00	0,00	0,00	0,00	0,00	200 600,00
708	Autres produits	0,00	0,00	0,00	1 550 000,00	0,00	0,00	0,00	0,00	200 600,00
731	Fiscalité locale	0,00	0,00	0,00	16 000,00	0,00	0,00	0,00	0,00	0,00
752	Revenus des immeubles	0,00	0,00	0,00	0,00	0,00	0,00	0,00	0,00	0,00

(1) Détailler les comptes à trois chiffres.

IV – ANNEXES	IV
A – PRESENTATION CROISEE – SECTION DE FONCTIONNEMENT – PRESENTATION DETAILLEE	A2.935

FONCTION 5 – Aménagement des territoires et habitat (suite 1)

Article / compte nature (1)	Libellé	52 Politique de la ville	53 Agglomérations et villes moyennes	54 Espace rural et autres espaces de dév.	55 Habitat (Logement)				
					551 Parc privé de la collectivité	552 Aide au secteur locatif	553 Aide à l'accession à la propriété	554 Aire d'accueil des gens du voyage	555 Logement social
DEPENSES		0,00	0,00	0,00	445 481,00	8 700,00	0,00	0,00	0,00
606	Achats non stockés de matières et fourni	0,00	0,00	0,00	0,00	1 000,00	0,00	0,00	0,00
611	Contrats de prestations de services	0,00	0,00	0,00	0,00	0,00	0,00	0,00	0,00
613	Locations	0,00	0,00	0,00	200 000,00	0,00	0,00	0,00	0,00
614	Charges locatives et de copropriété	0,00	0,00	0,00	245 481,00	0,00	0,00	0,00	0,00
615	Entretien et réparations	0,00	0,00	0,00	0,00	0,00	0,00	0,00	0,00
618	Divers	0,00	0,00	0,00	0,00	0,00	0,00	0,00	0,00
622	Rémunérations intermédiaires, honoraires	0,00	0,00	0,00	0,00	0,00	0,00	0,00	0,00
623	Pub., publications, relations publiques	0,00	0,00	0,00	0,00	0,00	0,00	0,00	0,00
624	Transports biens, transports collectifs	0,00	0,00	0,00	0,00	0,00	0,00	0,00	0,00
628	Divers	0,00	0,00	0,00	0,00	0,00	0,00	0,00	0,00
651	Aides à la personne	0,00	0,00	0,00	0,00	7 000,00	0,00	0,00	0,00
657	Subventions	0,00	0,00	0,00	0,00	700,00	0,00	0,00	0,00
RECETTES		0,00	0,00	0,00	886 000,00	0,00	0,00	0,00	0,00
708	Autres produits	0,00	0,00	0,00	96 000,00	0,00	0,00	0,00	0,00
731	Fiscalité locale	0,00	0,00	0,00	0,00	0,00	0,00	0,00	0,00
752	Revenus des immeubles	0,00	0,00	0,00	790 000,00	0,00	0,00	0,00	0,00

(1) Détailler les comptes à trois chiffres.

IV – ANNEXES	IV
A – PRESENTATION CROISEE – SECTION DE FONCTIONNEMENT – PRESENTATION DETAILLEE	A2.935

FONCTION 5 – Aménagement des territoires et habitat (suite 2)

Article / compte nature (1)	Libellé	56 Actions en faveur du littoral	57 Techno. de l'information et de la comm.	58 Autres actions		59 Sécurité	TOTAL DU CHAPITRE
				581 Réserves Foncières	588 Autres actions d'aménagement		
DEPENSES		0,00	0,00	0,00	0,00	0,00	3 590 056,00
606	Achats non stockés de matières et fourni	0,00	0,00	0,00	0,00	0,00	1 320 640,00
611	Contrats de prestations de services	0,00	0,00	0,00	0,00	0,00	911 632,00
613	Locations	0,00	0,00	0,00	0,00	0,00	303 048,00
614	Charges locatives et de copropriété	0,00	0,00	0,00	0,00	0,00	245 481,00
615	Entretien et réparations	0,00	0,00	0,00	0,00	0,00	752 283,00
618	Divers	0,00	0,00	0,00	0,00	0,00	29 759,00
622	Rémunérations intermédiaires, honoraires	0,00	0,00	0,00	0,00	0,00	7 000,00
623	Pub., publications, relations publiques	0,00	0,00	0,00	0,00	0,00	11 000,00
624	Transports biens, transports collectifs	0,00	0,00	0,00	0,00	0,00	513,00
628	Divers	0,00	0,00	0,00	0,00	0,00	1 000,00
651	Aides à la personne	0,00	0,00	0,00	0,00	0,00	7 000,00
657	Subventions	0,00	0,00	0,00	0,00	0,00	700,00
RECETTES		0,00	0,00	0,00	0,00	0,00	2 652 600,00
708	Autres produits	0,00	0,00	0,00	0,00	0,00	1 846 600,00
731	Fiscalité locale	0,00	0,00	0,00	0,00	0,00	16 000,00
752	Revenus des immeubles	0,00	0,00	0,00	0,00	0,00	790 000,00

(1) Détailler les comptes à trois chiffres.

IV – ANNEXES	IV
A – PRESENTATION CROISEE – SECTION DE FONCTIONNEMENT – PRESENTATION DETAILLEE	A2.936

FONCTION 6 – Action économique

Article / compte nature (1)	Libellé	60 Services communs	61 Interventions économiques transversales	62 Structure d'animation et de dév. éco.	63 Actions sectorielles			
					631 Agriculture, pêche et agro-alimentaire		632 Industrie, commerce et artisanat	633 Développement touristique
					6311 Laboratoire	6312 Autres		
DEPENSES		20 000,00	71 833,00	0,00	0,00	0,00	222 600,00	0,00
606	Achats non stockés de matières et fourni	0,00	8 294,00	0,00	0,00	0,00	3 500,00	0,00
611	Contrats de prestations de services	0,00	0,00	0,00	0,00	0,00	0,00	0,00
613	Locations	0,00	21 500,00	0,00	0,00	0,00	11 000,00	0,00
615	Entretien et réparations	0,00	0,00	0,00	0,00	0,00	0,00	0,00
618	Divers	0,00	3 000,00	0,00	0,00	0,00	10 000,00	0,00
622	Rémunérations intermédiaires, honoraires	0,00	0,00	0,00	0,00	0,00	2 000,00	0,00
623	Pub., publications, relations publiques	0,00	15 539,00	0,00	0,00	0,00	170 300,00	0,00
624	Transports biens, transports collectifs	0,00	1 000,00	0,00	0,00	0,00	800,00	0,00
625	Déplacements et missions	0,00	15 000,00	0,00	0,00	0,00	0,00	0,00
628	Divers	0,00	0,00	0,00	0,00	0,00	5 000,00	0,00
651	Aides à la personne	0,00	7 500,00	0,00	0,00	0,00	0,00	0,00
657	Subventions	20 000,00	0,00	0,00	0,00	0,00	20 000,00	0,00
RECETTES		0,00	0,00	0,00	0,00	0,00	1 338 049,00	0,00
731	Fiscalité locale	0,00	0,00	0,00	0,00	0,00	1 338 049,00	0,00

(1) Détailler les comptes à trois chiffres.

IV – ANNEXES	IV
A – PRESENTATION CROISEE – SECTION DE FONCTIONNEMENT – PRESENTATION DETAILLEE	A2.936

FONCTION 6 – Action économique (suite)

Article / compte nature (1)	Libellé	64 Rayonnement, attractivité du territoire	65 Insertion éco. et éco.sociale, solidaire	66 Maintien et dév. des services publics	67 Recherche et innovation	68 Autres actions	69 Plan de relance (crise sanitaire)	TOTAL DU CHAPITRE
DEPENSES		816 152,00	0,00	0,00	0,00	0,00	0,00	1 130 585,00
606	Achats non stockés de matières et fourni	44 500,00	0,00	0,00	0,00	0,00	0,00	56 294,00
611	Contrats de prestations de services	12 000,00	0,00	0,00	0,00	0,00	0,00	12 000,00
613	Locations	131 000,00	0,00	0,00	0,00	0,00	0,00	163 500,00
615	Entretien et réparations	249 000,00	0,00	0,00	0,00	0,00	0,00	249 000,00
618	Divers	10 000,00	0,00	0,00	0,00	0,00	0,00	23 000,00
622	Rémunérations intermédiaires, honoraires	0,00	0,00	0,00	0,00	0,00	0,00	2 000,00
623	Pub., publications, relations publiques	6 000,00	0,00	0,00	0,00	0,00	0,00	191 839,00
624	Transports biens, transports collectifs	13 500,00	0,00	0,00	0,00	0,00	0,00	15 300,00
625	Déplacements et missions	0,00	0,00	0,00	0,00	0,00	0,00	15 000,00
628	Divers	350 152,00	0,00	0,00	0,00	0,00	0,00	355 152,00
651	Aides à la personne	0,00	0,00	0,00	0,00	0,00	0,00	7 500,00
657	Subventions	0,00	0,00	0,00	0,00	0,00	0,00	40 000,00
RECETTES		439 369,00	0,00	0,00	0,00	0,00	0,00	1 777 418,00
731	Fiscalité locale	439 369,00	0,00	0,00	0,00	0,00	0,00	1 777 418,00

(1) Détailler les comptes à trois chiffres.

IV – ANNEXES	IV
A – PRESENTATION CROISEE – SECTION DE FONCTIONNEMENT – PRESENTATION DETAILLEE	A2.937

FONCTION 7 – Environnement

Article / compte nature (1)	Libellé	70 Services communs	71 Actions transversales	72 Actions déchets et propreté urbaine					
				720 Services communs collecte et propreté	721 Collecte et traitement des déchets			722 Propreté urbaine	
					7211 Actions prévention et sensibilisation	7212 Collecte des déchets	7213 Tri, valorisation, traitement déchets	7221 Actions prévention et sensibilisation	7222 Action propreté urbaine et nettoiemnt
DEPENSES		45 466,00	37 852,00	0,00	0,00	0,00	478 079,00	0,00	0,00
606	Achats non stockés de matières et fourni	1 561,00	0,00	0,00	0,00	0,00	0,00	0,00	0,00
611	Contrats de prestations de services	0,00	0,00	0,00	0,00	0,00	478 079,00	0,00	0,00
613	Locations	905,00	0,00	0,00	0,00	0,00	0,00	0,00	0,00
617	Etudes et recherches	23 000,00	0,00	0,00	0,00	0,00	0,00	0,00	0,00
618	Divers	20 000,00	0,00	0,00	0,00	0,00	0,00	0,00	0,00
657	Subventions	0,00	37 852,00	0,00	0,00	0,00	0,00	0,00	0,00
RECETTES		5 175,00	0,00	0,00	0,00	0,00	0,00	0,00	0,00
747	Participations	5 175,00	0,00	0,00	0,00	0,00	0,00	0,00	0,00

(1) Détailler les comptes à trois chiffres.

IV – ANNEXES	IV
A – PRESENTATION CROISEE – SECTION DE FONCTIONNEMENT – PRESENTATION DETAILLEE	A2.937

FONCTION 7 – Environnement (suite 1)

Article / compte nature (1)	Libellé	73 Actions en matière de gestion des eaux					74 Politique de l'air
		731 Politique de l'eau	732 Eau potable	733 Assainissement	734 Eaux pluviales	735 Lutte contre les inondations	
DEPENSES		0,00	0,00	0,00	0,00	0,00	0,00
606	Achats non stockés de matières et fourni	0,00	0,00	0,00	0,00	0,00	0,00
611	Contrats de prestations de services	0,00	0,00	0,00	0,00	0,00	0,00
613	Locations	0,00	0,00	0,00	0,00	0,00	0,00
617	Etudes et recherches	0,00	0,00	0,00	0,00	0,00	0,00
618	Divers	0,00	0,00	0,00	0,00	0,00	0,00
657	Subventions	0,00	0,00	0,00	0,00	0,00	0,00
RECETTES		0,00	0,00	0,00	0,00	0,00	0,00
747	Participations	0,00	0,00	0,00	0,00	0,00	0,00

(1) Détailler les comptes à trois chiffres.

IV – ANNEXES	IV
A – PRESENTATION CROISEE – SECTION DE FONCTIONNEMENT – PRESENTATION DETAILLEE	A2.937

FONCTION 7 – Environnement (suite 2)

Article / compte nature (1)	Libellé	75 Politique de l'énergie					76	77	78	79	TOTAL DU CHAPITRE
		751 Réseaux de chaleur et de froid	752 Energie photovoltaïque	753 Energie éolienne	754 Energie hydraulique	758 Autres actions	Préserv. patrim. naturel,risques techno.	Environnement infrastructures transports	Autres actions	Plan de relance (crise sanitaire)	
DEPENSES		0,00	0,00	0,00	0,00	0,00	0,00	0,00	0,00	0,00	561 397,00
606	Achats non stockés de matières et fourni	0,00	0,00	0,00	0,00	0,00	0,00	0,00	0,00	0,00	1 561,00
611	Contrats de prestations de services	0,00	0,00	0,00	0,00	0,00	0,00	0,00	0,00	0,00	478 079,00
613	Locations	0,00	0,00	0,00	0,00	0,00	0,00	0,00	0,00	0,00	905,00
617	Etudes et recherches	0,00	0,00	0,00	0,00	0,00	0,00	0,00	0,00	0,00	23 000,00
618	Divers	0,00	0,00	0,00	0,00	0,00	0,00	0,00	0,00	0,00	20 000,00
657	Subventions	0,00	0,00	0,00	0,00	0,00	0,00	0,00	0,00	0,00	37 852,00
RECETTES		0,00	0,00	0,00	0,00	0,00	0,00	0,00	0,00	0,00	5 175,00
747	Participations	0,00	0,00	0,00	0,00	0,00	0,00	0,00	0,00	0,00	5 175,00

(1) Détailler les comptes à trois chiffres.

IV – ANNEXES	IV
A – PRESENTATION CROISEE – SECTION DE FONCTIONNEMENT – PRESENTATION DETAILLEE	A2.938

FONCTION 8 – Transports

Article / compte nature (1)	Libellé	80 Services communs	81 Transports scolaires	82 Transports publics de voyageurs						
				820 Services communs	821 Transport sur route	822 Transport ferroviaire	823 Transport fluvial	824 Transport maritime	825 Transport aérien	828 Autres transports
DEPENSES		0,00	77 835,00	0,00	0,00	0,00	0,00	0,00	0,00	0,00
606	Achats non stockés de matières et fourni	0,00	0,00	0,00	0,00	0,00	0,00	0,00	0,00	0,00
615	Entretien et réparations	0,00	0,00	0,00	0,00	0,00	0,00	0,00	0,00	0,00
618	Divers	0,00	0,00	0,00	0,00	0,00	0,00	0,00	0,00	0,00
624	Transports biens, transports collectifs	0,00	77 835,00	0,00	0,00	0,00	0,00	0,00	0,00	0,00
628	Divers	0,00	0,00	0,00	0,00	0,00	0,00	0,00	0,00	0,00
RECETTES		0,00	0,00	0,00	0,00	0,00	0,00	0,00	0,00	0,00

(1) Détailler les comptes à trois chiffres.

IV – ANNEXES	IV
A – PRESENTATION CROISEE – SECTION DE FONCTIONNEMENT – PRESENTATION DETAILLEE	A2.938

FONCTION 8 – Transports (suite 1)

Article / compte nature (1)	Libellé	83 Transports de marchandises						
		830 Services communs	831 Fret routier	832 Fret ferroviaire	833 Fret fluvial	834 Fret maritime	835 Fret aérien	838 Autres transports
DEPENSES		0,00	0,00	0,00	0,00	0,00	0,00	0,00
606	Achats non stockés de matières et fourni	0,00	0,00	0,00	0,00	0,00	0,00	0,00
615	Entretien et réparations	0,00	0,00	0,00	0,00	0,00	0,00	0,00
618	Divers	0,00	0,00	0,00	0,00	0,00	0,00	0,00
624	Transports biens, transports collectifs	0,00	0,00	0,00	0,00	0,00	0,00	0,00
628	Divers	0,00	0,00	0,00	0,00	0,00	0,00	0,00
RECETTES		0,00	0,00	0,00	0,00	0,00	0,00	0,00

(1) Détailler les comptes à trois chiffres.

IV – ANNEXES	IV
A – PRESENTATION CROISEE – SECTION DE FONCTIONNEMENT – PRESENTATION DETAILLEE	A2.938

FONCTION 8 – Transports (suite 2)

Article / compte nature (1)	Libellé	84 Voirie							
		841 Voirie nationale	842 Voirie régionale	843 Voirie départementale	844 Voirie métropolitaine	845 Voirie communale	846 Viabilité hivernale et aléas climatiques	847 Equipements de voirie	849 Sécurité routière
DEPENSES		0,00	0,00	0,00	0,00	0,00	0,00	349 762,00	0,00
606	Achats non stockés de matières et fourni	0,00	0,00	0,00	0,00	0,00	0,00	201 738,00	0,00
615	Entretien et réparations	0,00	0,00	0,00	0,00	0,00	0,00	39 024,00	0,00
618	Divers	0,00	0,00	0,00	0,00	0,00	0,00	1 000,00	0,00
624	Transports biens, transports collectifs	0,00	0,00	0,00	0,00	0,00	0,00	0,00	0,00
628	Divers	0,00	0,00	0,00	0,00	0,00	0,00	108 000,00	0,00
RECETTES		0,00	0,00	0,00	0,00	0,00	0,00	0,00	0,00

(1) Détailler les comptes à trois chiffres.

IV – ANNEXES	IV
A – PRESENTATION CROISEE – SECTION DE FONCTIONNEMENT – PRESENTATION DETAILLEE	A2.938

FONCTION 8 – Transports (suite 3)

Article / compte nature (1)	Libellé	85 Infrastructures					86 Liaisons multimodales	87 Circulations douces	88 Plan de relance (crise sanitaire)	89 Sécurité	TOTAL DU CHAPITRE
		851 Gares, autres infrastructures routières	852 Gares et autres infrastructures ferrov.	853 Haltes, autres infrastructures fluviales	854 Ports, autres infrastructures portuaires	855 Aéroports et autres infrastructures					
DEPENSES		0,00	0,00	0,00	0,00	0,00	0,00	0,00	0,00	0,00	427 597,00
606	Achats non stockés de matières et fourni	0,00	0,00	0,00	0,00	0,00	0,00	0,00	0,00	0,00	201 738,00
615	Entretien et réparations	0,00	0,00	0,00	0,00	0,00	0,00	0,00	0,00	0,00	39 024,00
618	Divers	0,00	0,00	0,00	0,00	0,00	0,00	0,00	0,00	0,00	1 000,00
624	Transports biens, transports collectifs	0,00	0,00	0,00	0,00	0,00	0,00	0,00	0,00	0,00	77 835,00
628	Divers	0,00	0,00	0,00	0,00	0,00	0,00	0,00	0,00	0,00	108 000,00
RECETTES		0,00	0,00	0,00	0,00	0,00	0,00	0,00	0,00	0,00	0,00

(1) Détailler les comptes à trois chiffres.

IV – ANNEXES	IV
ANNEXES PATRIMONIALES – ETAT DE LA DETTE – DETAIL DES CREDITS DE TRESORERIE	B1.1

B1.1 – DETAIL DES CREDITS DE TRESORERIE (1)

Nature (Pour chaque ligne, indiquer le numéro de contrat)	Date de la décision de réaliser la ligne de trésorerie (2)	Montant maximum autorisé au 01/01/N	Montant des tirages N-1	Montant des remboursements N-1		Encours restant dû au 01/01/N
				Intérêts (3)	Remboursement du tirage	
5191 Avances du Trésor						
5192 Avances de trésorerie						
51931 Lignes de trésorerie						
51932 Lignes de trésorerie liées à un emprunt						
000577-Eonia	22/12/2004	970 000,00	0,00	0,00	0,00	485 000,00
5194 Billets de trésorerie						
5198 Autres crédits de trésorerie						
519 Crédits de trésorerie (Total)		970 000,00	0,00	0,00	0,00	485 000,00

(1) Circulaire n° NOR : INTB8900071C du 22/02/1989.

(2) Indiquer la date de la délibération de l'assemblée autorisant la ligne de trésorerie ou la date de la décision de l'ordonnateur de réaliser la ligne de trésorerie sur la base d'un montant maximum autorisé par l'organe délibérant (article M. 4221-5 du CGCT).

(3) Il s'agit des intérêts comptabilisés au compte 6615, sauf pour les emprunts assortis d'une option de tirage sur ligne de trésorerie pour lesquels les intérêts sont comptabilisés au compte 66111 et sauf pour les billets de trésorerie pour lesquels les intérêts sont comptabilisés au compte 6618.

IV – ANNEXES	IV
ANNEXES PATRIMONIALES – ETAT DE LA DETTE – REPARTITION PAR NATURE DE DETTE	B1.2

B1.2 – REPARTITION PAR NATURE DE DETTE (hors 16449 et 166)

Nature (Pour chaque ligne, indiquer le numéro de contrat)	Emprunts et dettes à l'origine du contrat													
	Organisme prêteur ou chef de file	Date de signature	Date d'émission ou date de mobilisation (1)	Date du premier remboursement	Nominal (2)	Type de taux d'intérêt (3)	Index (4)	Taux initial		Devise	Périodicité des remboursements (6)	Profil d'amortissement (7)	Possibilité de remboursement anticipé O/N	Catégorie d'emprunt (8)
								Niveau de taux (5)	Taux actuariel					
163 Emprunts obligataires (Total)					0,00									
164 Emprunts auprès des établissements financiers (Total)					242 266 051,26									
1641 Emprunts en euros (total)					225 667 560,26									
000569	CAISSE D'EPARGNE	30/12/2003	22/12/2003	25/03/2004	20 000 000,00	F	Taux fixe à 4.23 %	4,230	4,298	EUR	T	P	O	A-1
000576	CREDIT AGRICOLE CORPORATE AND INVESTMENT BANK	01/12/2004	01/12/2004	01/03/2005	10 000 000,00	F	Taux fixe à 4.115 %	4,115	4,241	EUR	T	C	O	A-1
000581-	CAISSE D'EPARGNE	08/12/2005	08/12/2005	20/03/2006	12 000 000,00	F	Taux fixe à 3.55 %	3,550	3,651	EUR	T	C	O	A-1
000593	Rivage Investment	01/12/2007	01/12/2007	03/03/2008	10 100 000,00	C	3.05 %	3,050	3,131	EUR	T	C	O	C-1
000595	CREDIT FONCIER DE FRANCE	21/12/2007	21/12/2007	21/03/2008	7 500 000,00	F	Taux fixe à 4.06 %	4,060	4,183	EUR	T	C	O	A-1
000599	CAISSE D'EPARGNE	15/12/2008	15/12/2008	22/03/2009	2 960 000,00	V	Euribor 3M + 1	4,670	4,823	EUR	T	C	O	A-1
000600 Ream	FCT HAV Filo 2	19/07/2016	01/10/2016	01/02/2017	6 391 807,00	F	Taux fixe à 3.1 %	3,100	3,145	EUR	A	P	O	A-1
000602	SFIL CAFFIL	05/06/2009	06/07/2009	01/11/2009	20 000 000,00	V	Euribor 3M + 0.6	1,672	1,707	EUR	T	C	O	A-1
000603	CAISSE DES DEPOTS ET CONSIGNATIONS	22/08/2022	01/05/2022	01/01/2023	2 000 000,00	V	(Livret A(Préfixé) + 0.8)-Floor -0.8 sur Livret A(Préfixé)	1,800	1,800	EUR	A	C	O	A-1
000609	CAISSE D'EPARGNE	19/10/2010	19/10/2010	20/02/2011	6 000 000,00	F	Taux fixe à 3 %	3,000	3,034	EUR	T	C	O	A-1
000633	SFIL CAFFIL	19/05/2015	26/05/2015	01/09/2015	3 300 000,07	V	(Euribor 3M + 1.08)-Floor 0 sur Euribor 3M	1,080	1,100	EUR	T	P	O	A-1
4792265	CAISSE D'EPARGNE	06/12/2016	13/12/2016	15/03/2017	3 000 000,00	F	Taux fixe à 1.2 %	1,200	1,205	EUR	T	C	O	A-1
5150243	CAISSE DES DEPOTS ET CONSIGNATIONS	23/09/2016	15/11/2016	01/11/2017	6 140 000,00	F	Taux fixe à 0 %	0,000	0,000	EUR	A	P	O	A-1
5152265	CAISSE DES DEPOTS ET CONSIGNATIONS	23/09/2016	15/11/2016	01/11/2017	534 100,00	F	Taux fixe à 0 %	0,000	0,000	EUR	A	P	O	A-1
614 Réam	CAISSE DES DEPOTS ET CONSIGNATIONS	01/05/2022	01/05/2022	01/08/2022	1 333 333,20	V	LEP(Préfixé) + 0.45	3,550	3,550	EUR	T	C	O	A-1
615 Réam	CAISSE DES DEPOTS ET CONSIGNATIONS	01/05/2022	01/05/2022	01/07/2022	1 050 000,00	V	LEP(Préfixé) + 0.45	3,550	3,550	EUR	T	C	O	A-1
616 Réam	CAISSE DES DEPOTS ET CONSIGNATIONS	01/05/2022	01/05/2022	01/05/2023	1 434 399,00	V	Livret A(Préfixé) + 0.6	1,600	1,600	EUR	A	P	O	A-1

VILLE DE ROUEN - BUDGET PRINCIPAL - BP - 2023

Nature (Pour chaque ligne, indiquer le numéro de contrat)	Emprunts et dettes à l'origine du contrat													
	Organisme prêteur ou chef de file	Date de signature	Date d'émission ou date de mobilisation (1)	Date du premier remboursement	Nominal (2)	Type de taux d'intérêt (3)	Index (4)	Taux initial		Devise	Périodicité des remboursements (6)	Profil d'amortissement (7)	Possibilité de remboursement anticipé O/N	Catégorie d'emprunt (8)
								Niveau de taux (5)	Taux actuariel					
617	CREDIT FONCIER DE FRANCE	09/05/2012	24/09/2012	24/12/2012	2 000 000,00	F	Taux fixe à 5.3 %	5,300	5,487	EUR	T	C	O	A-1
620 Réam	CAISSE DES DEPOTS ET CONSIGNATIONS	01/05/2022	01/05/2022	01/09/2022	1 744 467,32	V	Livret A(Préfixé) + 0.6	1,600	1,600	EUR	A	P	O	A-1
621 Réam	CAISSE DES DEPOTS ET CONSIGNATIONS	01/05/2022	01/05/2022	01/12/2022	1 087 775,09	V	Livret A(Préfixé) + 0.6	1,600	1,600	EUR	A	P	O	A-1
623 Réam	CAISSE DES DEPOTS ET CONSIGNATIONS	01/05/2022	01/05/2022	01/01/2023	949 820,69	V	Livret A(Préfixé) + 0.6	1,600	1,600	EUR	A	P	O	A-1
624 Réam	CAISSE DES DEPOTS ET CONSIGNATIONS	01/05/2022	01/05/2022	01/01/2023	2 050 979,49	V	Livret A(Préfixé) + 0.6	1,600	1,600	EUR	A	P	O	A-1
624840A ex 0 044 740 V	CREDIT FONCIER DE FRANCE	12/12/2016	12/12/2016	19/03/2017	5 000 000,00	F	Taux fixe à 1.23 %	1,230	1,236	EUR	T	C	O	A-1
625	CREDIT FONCIER DE FRANCE	23/12/2013	23/12/2013	23/12/2014	1 000 000,00	F	Taux fixe à 3.33 %	3,330	3,379	EUR	A	C	O	A-1
629 Réam	CAISSE DES DEPOTS ET CONSIGNATIONS	01/05/2022	01/05/2022	01/08/2022	1 795 543,75	V	Livret A(Préfixé) + 0.8	1,800	1,800	EUR	T	C	O	A-1
630 Réam	CAISSE DES DEPOTS ET CONSIGNATIONS	01/05/2022	01/05/2022	01/07/2022	3 789 000,00	V	Livret A(Préfixé) + 0.8	1,800	1,800	EUR	T	C	O	A-1
631	BEI Banque Européenne d'Investissement	19/12/2014	19/12/2014	19/03/2015	13 000 000,00	F	Taux fixe à 1.818 %	1,818	1,830	EUR	T	C	O	A-1
634	BEI Banque Européenne d'Investissement	19/12/2014	09/07/2015	09/10/2015	12 500 000,00	V	((Euribor 3M-Floor -0.391 sur Euribor 3M) + 0.391	0,373	0,379	EUR	T	C	O	A-1
635 Réam	CAISSE DES DEPOTS ET CONSIGNATIONS	01/05/2022	01/05/2022	01/07/2022	1 828 062,50	V	Livret A(Préfixé) + 0.6	1,600	1,600	EUR	T	P	O	A-1
636	SFIL CAFFIL	17/07/2019	26/07/2019	01/11/2019	6 000 000,00	F	Taux fixe à 0.73 %	0,730	0,732	EUR	T	C	O	A-1
637	ARKEA	29/10/2020	02/11/2020	30/10/2021	5 000 000,00	F	Taux fixe à 0.67 %	0,670	0,670	EUR	A	C	O	A-1
638	CREDIT FONCIER DE FRANCE	07/10/2021	14/10/2021	14/04/2022	6 000 000,00	F	Taux fixe à 0.71 %	0,710	0,711	EUR	S	C	O	A-1
639	SFIL CAFFIL	05/11/2021	17/12/2021	01/04/2022	2 500 000,00	F	Taux fixe à 0.8 %	0,800	0,802	EUR	T	C	O	A-1
640	SFIL CAFFIL	01/06/2022	01/07/2022	01/10/2022	19 013 892,15	F	Taux fixe à 1.75 %	1,750	1,762	EUR	T	C	O	A-1
641	CREDIT AGRICOLE CORPORATE AND INVESTMENT BANK	20/07/2022	29/07/2022	31/10/2022	12 564 380,00	V	((Euribor 3M(Postfixé) + 1.4)-Floor 0 sur Euribor 3M(Postfixé)) + Cap 4 sur Euribor 3M(Postfixé)	2,719	2,787	EUR	T	C	O	A-1

VILLE DE ROUEN - BUDGET PRINCIPAL - BP - 2023

Nature (Pour chaque ligne, indiquer le numéro de contrat)	Emprunts et dettes à l'origine du contrat													
	Organisme prêteur ou chef de file	Date de signature	Date d'émission ou date de mobilisation (1)	Date du premier remboursement	Nominal (2)	Type de taux d'intérêt (3)	Index (4)	Taux initial		Devise	Périodicité des remboursements (6)	Profil d'amortissement (7)	Possibilité de remboursement anticipé O/N	Catégorie d'emprunt (8)
								Niveau de taux (5)	Taux actuariel					
643	CAISSE D'EPARGNE	21/11/2022	05/03/2023	05/06/2023	6 100 000,00	V	(Livret A(Préfixé) + 0.25)-Floor 0 sur Livret A(Préfixé)	2,250	2,302	EUR	X	P	O	A-1
CP0272-Consolidation	CREDIT AGRICOLE CORPORATE AND INVESTMENT BANK	21/12/2018	31/12/2018	29/03/2019	1 500 000,00	F	Taux fixe à 1.23 %	1,230	1,254	EUR	T	C	O	A-1
MON517519EUR	SFIL CAFFIL	31/05/2017	27/06/2017	01/10/2017	2 000 000,00	F	Taux fixe à 1.75 %	1,750	1,762	EUR	T	C	O	A-1
MON525649EUR	SFIL CAFFIL	14/12/2018	31/12/2018	01/04/2019	4 500 000,00	F	Taux fixe à 1.29 %	1,290	1,296	EUR	T	C	O	A-1
1643 Emprunts en devises (total)					0,00									
16441 Emprunts assortis d'une option de tirage sur ligne de trésorerie (total)					16 598 491,00									
000577-Eonia	CAISSE D'EPARGNE	22/12/2004	22/12/2004	01/12/2005	9 700 000,00	V	(EONIA(Postfixé) + 0.065)-Floor -0.065 sur EONIA(Postfixé)	2,275	2,229	EUR	A	X	O	A-1
000605	SFIL CAFFIL	30/06/2010	30/06/2010	01/09/2010	6 898 491,00	V	Euribor 3M + 0.6	1,354	1,381	EUR	T	C	O	A-1
165 Dépôts et cautionnements reçus (Total)					0,00									
167 Emprunts et dettes assortis de conditions particulières (Total)					0,00									
1671 Avances consolidées du Trésor (total)					0,00									
1672 Emprunts sur comptes spéciaux du Trésor (total)					0,00									
1675 Dettes pour METP et PPP (total)					0,00									
1676 Dettes envers locataires-acquéreurs (total)					0,00									
1678 Autres emprunts et dettes (total)					0,00									
168 Emprunts et dettes assimilés (Total)					1 700 757,50									

VILLE DE ROUEN - BUDGET PRINCIPAL - BP - 2023

Nature (Pour chaque ligne, indiquer le numéro de contrat)	Emprunts et dettes à l'origine du contrat													
	Organisme prêteur ou chef de file	Date de signature	Date d'émission ou date de mobilisation (1)	Date du premier remboursement	Nominal (2)	Type de taux d'intérêt (3)	Index (4)	Taux initial		Devise	Périodicité des remboursements (6)	Profil d'amortissement (7)	Possibilité de remboursement anticipé O/N	Catégorie d'emprunt (8)
								Niveau de taux (5)	Taux actuariel					
1681 Autres emprunts (total) (9)					0,00									
1682 Bons à moyen terme négociables (total)					0,00									
1687 Autres dettes (total)					1 700 757,50									
Quote-part PPP	Métropole Rouen Normandie	19/05/2015	19/05/2015	31/12/2015	1 700 757,50	F	.	0,000	0,000	EUR	A	C	O	A-1
Total général					243 966 808,76									

(1) Si un emprunt donne lieu à plusieurs mobilisations, indiquer la date de la première mobilisation.

(2) Nominal : montant emprunté à l'origine.

(3) Type de taux d'intérêt : F : fixe ; V : variable simple ; C : complexe (c'est-à-dire un taux variable qui n'est pas seulement défini comme la simple addition d'un taux usuel de référence et d'une marge exprimée en point de pourcentage).

(4) Mentionner le ou les types d'index (ex : Euribor 3 mois).

(5) Indiquer le niveau de taux à l'origine du contrat.

(6) Indiquer la périodicité des remboursements : A : annuelle ; M : mensuelle, B : bimestrielle, S : semestrielle, T : trimestrielle, X autre.

(7) Indiquer C pour amortissement constant, P pour amortissement progressif, F pour *in fine*, X pour autres à préciser.

(8) Catégorie d'emprunt à l'origine. Exemple A-1 (cf. la classification des emprunts suivant la typologie de la circulaire IOCB1015077C du 25 juin 2010 sur les produits financiers offerts aux collectivités territoriales).

(9) Y compris les avances remboursables consenties au titre de l'article 25 de la loi n°2020-935 du 30 juillet 2020 de finances rectificative pour 2020, portant attribution des avances remboursables sur les recettes fiscales prévues aux articles 1594 A et 1595 du code général des impôts

IV – ANNEXES	IV
ANNEXES PATRIMONIALES – ETAT DE LA DETTE – REPARTITION PAR NATURE DE DETTE	B1.2

B1.2 – REPARTITION PAR NATURE DE DETTE (hors 16449 et 166) (suite)

Nature (Pour chaque ligne, indiquer le numéro de contrat)	Couverture ? O/N (11)	Montant couvert	Catégorie d'emprunt après couverture éventuelle (12)	Capital restant dû au 01/01/N	Durée résiduelle (en années)	Emprunts et dettes au 01/01/N						
						Type de taux (13)	Taux d'intérêt		Annuité de l'exercice			ICNE de l'exercice
							Index (14)	Niveau de taux d'intérêt à la date de vote du budget (15)	Capital	Charges d'intérêt (16)	Intérêts perçus (le cas échéant) (17)	
163 Emprunts obligataires (Total)		0,00		0,00					0,00	0,00	0,00	0,00
164 Emprunts auprès des établissements financiers (Total)		2 448 425,72		124 858 589,02					14 387 514,05	3 011 031,70	72 243,62	654 270,58
1641 Emprunts en euros (total)		2 448 425,72		121 301 655,02					13 557 589,49	2 906 702,01	72 243,62	646 650,33
000569	O	1 448 425,72	A-1	1 448 425,33	0,98	V	Euribor 3M(Postfixé) + 2.49	5,427	1 448 425,33	87 627,31	38 366,31	0,00
000576	O	1 000 000,00	A-1	1 000 000,00	1,92	V	Euribor 3M(Postfixé) + 2.76	5,583	500 000,00	79 931,61	33 877,31	2 299,99
000581-	N	0,00	A-1	1 800 000,00	2,97	F	Taux fixe à 3.55 %	3,651	600 000,00	56 666,87	0,00	1 301,67
000593	N	0,00	C-1	2 525 000,00	4,92	C	Taux fixe annulable à 3.05 % (exercable à partir du 01/12/2010)	3,131	505 000,00	72 209,90	0,00	5 134,17
000595	N	0,00	A-1	1 875 000,00	4,97	F	Taux fixe à 4.06 %	4,183	375 000,00	71 377,76	0,00	1 691,67
000599	N	0,00	A-1	888 000,00	5,97	V	Euribor 3M + 1	3,203	148 000,00	31 015,44	0,00	712,25
000600 Ream	N	0,00	A-1	2 935 225,20	3,08	F	Taux fixe à 3.1 %	3,145	681 006,99	92 255,76	0,00	64 639,71
000602	N	0,00	A-1	3 634 615,62	6,58	V	Euribor 1M + 0.6	2,552	538 461,52	106 833,59	0,00	8 878,22
000603	N	0,00	A-1	2 000 000,00	12,00	V	(Livret A(Préfixé) + 0.8)-Floor -0.8 sur Livret A(Préfixé)	2,800	153 846,15	23 928,57	0,00	51 548,72
000609	N	0,00	A-1	1 200 000,00	2,89	F	Taux fixe à 3 %	3,034	400 000,00	31 500,00	0,00	2 666,67
000633	N	0,00	A-1	2 424 103,98	12,42	V	(Euribor 3M + 1.08)-Floor 0 sur Euribor 3M	3,145	143 430,43	88 990,13	0,00	7 506,80
4792265	N	0,00	A-1	2 100 000,00	13,96	F	Taux fixe à 1.2 %	1,205	150 000,00	24 525,00	0,00	975,00
5150243	N	0,00	A-1	4 298 000,00	13,83	F	Taux fixe à 0 %	0,000	307 000,00	0,00	0,00	0,00
5152265	N	0,00	A-1	373 870,00	13,83	F	Taux fixe à 0 %	0,000	26 705,00	0,00	0,00	0,00

VILLE DE ROUEN - BUDGET PRINCIPAL - BP - 2023

Nature (Pour chaque ligne, indiquer le numéro de contrat)	Emprunts et dettes au 01/01/N											
	Couverture ? O/N (11)	Montant couvert	Catégorie d'emprunt après couverture éventuelle (12)	Capital restant dû au 01/01/N	Durée résiduelle (en années)	Taux d'intérêt			Annuité de l'exercice			ICNE de l'exercice
						Type de taux (13)	Index (14)	Niveau de taux d'intérêt à la date de vote du budget (15)	Capital	Charges d'intérêt (16)	Intérêts perçus (le cas échéant) (17)	
614 Réam	N	0,00	A-1	1 199 999,86	4,33	V	LEP(Préfixé) + 0.45	5,050	266 666,68	62 283,02	0,00	8 196,44
615 Réam	N	0,00	A-1	950 000,00	4,50	V	LEP(Préfixé) + 0.45	5,050	200 000,00	50 599,20	0,00	9 989,41
616 Réam	N	0,00	A-1	1 434 399,00	14,33	V	Livret A(Préfixé) + 0.6	1,600	77 122,73	22 950,38	0,00	35 142,14
617	N	0,00	A-1	633 333,47	4,73	F	Taux fixe à 5.3 %	5,487	133 333,32	31 338,72	0,00	515,28
620 Réam	N	0,00	A-1	1 657 922,81	14,67	V	Livret A(Préfixé) + 0.6	2,600	89 140,84	43 105,99	0,00	22 298,49
621 Réam	N	0,00	A-1	1 033 809,64	14,92	V	Livret A(Préfixé) + 0.6	2,600	55 584,41	26 879,05	0,00	3 388,46
623 Réam	N	0,00	A-1	949 820,69	16,00	V	Livret A(Préfixé) + 0.6	2,600	43 646,66	10 104,59	0,00	23 495,07
624 Réam	N	0,00	A-1	2 050 979,49	16,00	V	Livret A(Préfixé) + 0.6	2,600	94 247,70	21 819,19	0,00	50 733,71
624840A ex 0 044 740 V	N	0,00	A-1	3 500 000,00	13,97	F	Taux fixe à 1.23 %	1,236	250 000,00	41 896,88	0,00	1 221,46
625	N	0,00	A-1	399 999,97	5,98	F	Taux fixe à 3.33 %	3,379	66 666,67	13 505,00	0,00	246,67
629 Réam	N	0,00	A-1	1 743 499,01	16,58	V	Livret A(Préfixé) + 0.8	2,800	104 089,48	64 923,20	0,00	11 891,81
630 Réam	N	0,00	A-1	3 694 275,00	19,25	V	Livret A(Préfixé) + 0.8	2,800	189 450,00	123 061,85	0,00	38 349,96
631	N	0,00	A-1	8 840 000,00	16,97	F	Taux fixe à 1.818 %	1,830	520 000,00	157 166,10	0,00	4 621,76
634	N	0,00	A-1	8 875 000,00	17,52	V	(Euribor 3M-Floor -0.391 sur Euribor 3M) + 0.391	1,673	500 000,00	236 862,08	0,00	64 119,30
635 Réam	N	0,00	A-1	1 791 310,60	18,00	V	Livret A(Préfixé) + 0.6	2,600	75 153,57	56 476,61	0,00	17 956,69
636	N	0,00	A-1	4 700 000,00	11,58	F	Taux fixe à 0.73 %	0,732	400 000,00	33 215,00	0,00	5 144,47
637	N	0,00	A-1	4 500 000,00	17,83	F	Taux fixe à 0.67 %	0,670	250 000,00	30 150,00	0,00	4 745,83
638	N	0,00	A-1	5 700 000,00	18,79	F	Taux fixe à 0.71 %	0,711	300 000,00	39 937,50	0,00	8 094,00
639	N	0,00	A-1	2 406 250,00	19,00	F	Taux fixe à 0.8 %	0,802	125 000,00	18 875,00	0,00	4 511,81
640	N	0,00	A-1	18 538 544,85	9,50	F	Taux fixe à 1.75 %	1,762	1 901 389,20	311 946,66	0,00	71 978,81

VILLE DE ROUEN - BUDGET PRINCIPAL - BP - 2023

Nature (Pour chaque ligne, indiquer le numéro de contrat)	Emprunts et dettes au 01/01/N											
	Couverture ? O/N (11)	Montant couvert	Catégorie d'emprunt après couverture éventuelle (12)	Capital restant dû au 01/01/N	Durée résiduelle (en années)	Taux d'intérêt			Annuité de l'exercice			ICNE de l'exercice
						Type de taux (13)	Index (14)	Niveau de taux d'intérêt à la date de vote du budget (15)	Capital	Charges d'intérêt (16)	Intérêts perçus (le cas échéant) (17)	
641	N	0,00	A-1	12 250 270,50	9,58	V	((Euribor 3M(Postfixé) + 1.4)-Floor 0 sur Euribor 3M(Postfixé)) + Cap 4 sur Euribor 3M(Postfixé)	3,781	1 256 438,00	492 462,60	0,00	79 949,58
643	N	0,00	A-1	0,00	20,18	V	(Livret A(Préfixé) + 0.25)-Floor 0 sur Livret A(Préfixé) (Livret A(Préfixé) + 0.25)-Floor 0 sur Livr	2,302	182 784,81	169 824,98	0,00	16 880,50
CP0272-Consolidation	N	0,00	A-1	1 100 000,00	11,00	F	Taux fixe à 1.23 %	1,254	100 000,00	13 213,95	0,00	68,33
MON517519EUR	N	0,00	A-1	1 475 000,00	14,50	F	Taux fixe à 1.75 %	1,762	100 000,00	25 156,26	0,00	5 948,79
MON525649EUR	N	0,00	A-1	3 375 000,00	11,00	F	Taux fixe à 1.29 %	1,296	300 000,00	42 086,26	0,00	9 806,69
1643 Emprunts en devises (total)		0,00		0,00					0,00	0,00	0,00	0,00
16441 Emprunts assortis d'une option de tirage sur ligne de trésorerie (total) (10)		0,00		3 556 934,00					829 924,56	104 329,69	0,00	7 620,25
000577-Eonia	N	0,00	A-1	970 000,00	1,92	V	(EONIA(Postfixé) + 0.065)-Floor -0.065 sur EONIA(Postfixé)	1,797	485 000,00	26 749,54	0,00	1 190,63
000605	N	0,00	A-1	2 586 934,00	7,42	V	Euribor 1M + 0.6	2,552	344 924,56	77 580,15	0,00	6 429,62
165 Dépôts et cautionnements reçus (Total)		0,00		0,00					0,00	0,00	0,00	0,00
167 Emprunts et dettes assortis de conditions particulières (Total)		0,00		0,00					0,00	0,00	0,00	0,00
1671 Avances consolidées du Trésor (total)		0,00		0,00					0,00	0,00	0,00	0,00
1672 Emprunts sur comptes spéciaux (total)		0,00		0,00					0,00	0,00	0,00	0,00
1675 Dettes pour METP et PPP (total)		0,00		0,00					0,00	0,00	0,00	0,00
1676 Dettes envers locataires-acquéreurs (total)		0,00		0,00					0,00	0,00	0,00	0,00

VILLE DE ROUEN - BUDGET PRINCIPAL - BP - 2023

Nature (Pour chaque ligne, indiquer le numéro de contrat)	Emprunts et dettes au 01/01/N											
	Couverture ? O/N (11)	Montant couvert	Catégorie d'emprunt après couverture éventuelle (12)	Capital restant dû au 01/01/N	Durée résiduelle (en années)	Taux d'intérêt			Annuité de l'exercice			ICNE de l'exercice
						Type de taux (13)	Index (14)	Niveau de taux d'intérêt à la date de vote du budget (15)	Capital	Charges d'intérêt (16)	Intérêts perçus (le cas échéant) (17)	
1678 Autres emprunts et dettes (total)		0,00		0,00					0,00	0,00	0,00	0,00
168 Emprunts et dettes assimilés (Total)		0,00		654 137,50					130 827,50	57 351,00	0,00	0,00
1681 Autres emprunts (total)		0,00		0,00					0,00	0,00	0,00	0,00
1682 Bons à moyen terme négociables (total)		0,00		0,00					0,00	0,00	0,00	0,00
1687 Autres dettes (total)		0,00		654 137,50					130 827,50	57 351,00	0,00	0,00
Quote-part PPP	N	0,00	A-1	654 137,50	5,00	F	.	0,000	130 827,50	57 351,00	0,00	0,00
Total général		2 448 425,72		125 512 726,52					14 518 341,55	3 068 382,70	72 243,62	654 270,58

(10) S'agissant des emprunts assortis d'une ligne de trésorerie, il faut faire ressortir le remboursement du capital de la dette prévue pour l'exercice correspondant au véritable endettement.

(11) Si l'emprunt est soumis à couverture, il convient de compléter le tableau « détail des opérations de couverture ».

(12) Catégorie d'emprunt. Exemple A-1 (cf. la classification des emprunts suivant la typologie de la circulaire IOCB1015077C du 25 juin 2010 sur les produits financiers offerts aux collectivités territoriales).

(13) Type de taux d'intérêt après opérations de couverture : F : fixe ; V : variable simple ; C : complexe (c'est-à-dire un taux variable qui n'est pas seulement défini comme la simple addition d'un taux usuel de référence et d'une marge exprimée en point de pourcentage).

(14) Mentionner l'index en cours au 01/01/N après opérations de couverture.

(15) Taux après opérations de couverture éventuelles. Pour les emprunts à taux variable, indiquer le niveau à la date de vote du budget.

(16) Il s'agit des intérêts dus au titre du contrat initial et comptabilisés à l'article 66111 « Intérêts réglés à l'échéance » (intérêts décaissés) et intérêts éventuels dus au titre du contrat d'échange éventuel et comptabilisés à l'article 668.

(17) Indiquer les intérêts éventuellement reçus au titre du contrat d'échange éventuel et comptabilisés au 768.

IV – ANNEXES	IV
ANNEXES PATRIMONIALES – ETAT DE LA DETTE – REPARTITION DES EMPRUNTS PAR STRUCTURE DE TAUX	B1.3

B1.3 – REPARTITION DES EMPRUNTS PAR STRUCTURE DE TAUX (HORS A1)

Emprunts ventilés par structure de taux selon le risque le plus élevé (Pour chaque ligne, indiquer le numéro de contrat) (1)	Organisme prêteur ou chef de file	Nominal (2)	Capital restant dû au 01/01/N (3)	Type d'indices (4)	Durée du contrat	Dates des périodes bonifiées	Taux minimal (5)	Taux maximal (6)	Coût de sortie (7)	Taux maximal après couverture éventuelle (8)	Niveau du taux à la date de vote du budget (9)	Intérêts à payer au cours de l'exercice (10)	Intérêts à percevoir au cours de l'exercice (le cas échéant) (11)	% par type de taux selon le capital restant dû
Echange de taux, taux variable simple plafonné (cap) ou encadré (tunnel) (A)														
TOTAL (A)		0,00	0,00						0,00			0,00	0,00	0,00
Barrière simple (B)														
TOTAL (B)		0,00	0,00						0,00			0,00	0,00	0,00
Option d'échange (C)														
000593	Rivage Investment	10 100 000,00	2 525 000,00	1	20,00		3,05 %	3,05 %	0,00	Taux fixe annulable à 3,05 % (exerçable à partir du 01/12/2010)	3,131	72 209,90	0,00	2,01
TOTAL (C)		10 100 000,00	2 525 000,00						0,00			72 209,90	0,00	2,01
Multiplicateur jusqu'à 3 ou multiplicateur jusqu'à 5 capé (D)														
TOTAL (D)		0,00	0,00						0,00			0,00	0,00	0,00
Multiplicateur jusqu'à 5 (E)														
TOTAL (E)		0,00	0,00						0,00			0,00	0,00	0,00
Autres types de structures (F)														
TOTAL (F)		0,00	0,00						0,00			0,00	0,00	0,00
TOTAL GENERAL		10 100 000,00	2 525 000,00						0,00			72 209,90	0,00	2,01

(1) Répartir les emprunts selon le type de structure de taux (de A à F selon la classification de la charte de bonne conduite) en fonction du risque le plus élevé à courir sur toute la durée de vie du contrat de prêt et après opérations de couverture éventuelles.

(2) Nominal : montant emprunté à l'origine. En cas de couverture partielle d'un emprunt, indiquer séparément sur deux lignes la part du nominal couvert et la part non couverte.

(3) En cas de couverture partielle d'un emprunt, indiquer séparément sur deux lignes la part du capital restant dû couvert et la part non couverte.

(4) Indiquer la classification de l'indice sous-jacent suivant la typologie de la circulaire du 25 juin 2010 sur les produits financiers (de 1 à 6). 1 : Indice zone euro / 2 : Indices inflation française ou zone euro ou écart entre ces indices / 3 : Ecart indice zone euro / 4 : Indices hors zone euro ou écart d'indices dont l'un est hors zone euro / 5 : écarts d'indices hors zone euro / 6 : autres indices.

(5) Taux hors opération de couverture. Indiquer le montant, l'index ou la formule correspondant au taux minimal du contrat de prêt sur toute la durée du contrat.

(6) Taux hors opération de couverture. Indiquer le montant, l'index ou la formule correspondant au taux maximal du contrat de prêt sur toute la durée du contrat.

(7) Coût de sortie : indiquer le montant de l'indemnité contractuelle de remboursement définitif de l'emprunt au 01/01/N ou le cas échéant, à la prochaine date d'échéance.

(8) Montant, index ou formule.

(9) Indiquer le niveau de taux après opérations de couverture éventuelles. Pour les emprunts à taux variables, indiquer le niveau du taux à la date de vote du budget.

(10) Indiquer les intérêts à payer au titre du contrat initial et comptabilisés à l'article 66111 et des intérêts éventuels à payer au titre du contrat d'échange et comptabilisés à l'article 668.

(11) Indiquer les intérêts à percevoir au titre du contrat d'échange et comptabilisés au 768.

IV – ANNEXES	IV
ANNEXES PATRIMONIALES – ETAT DE LA DETTE – TYPOLOGIE DE LA REPARTITION DE L'ENCOURS	B1.4

B1.4 – TYPOLOGIE DE LA REPARTITION DE L'ENCOURS (1)

Indices sous-jacents		(1) Indices zone euro	(2) Indices inflation française ou zone euro ou écart entre ces indices	(3) Ecart d'indices zone euro	(4) Indices hors zone euro et écarts d'indices dont l'un est un indice hors zone euro	(5) Ecart d'indices hors zone euro	(6) Autres indices
Structure							
(A) Taux fixe simple. Taux variable simple. Echange de taux fixe contre taux variable ou inversement. Echange de taux structuré contre taux variable ou taux fixe (sens unique). Taux variable simple plafonné (cap) ou encadré (tunnel)	Nombre de produits	41	0	0	0	0	
	% de l'encours	97,98	0,00	0,00	0,00	0,00	
	Montant en euros	122 987 726,52	0,00	0,00	0,00	0,00	
(B) Barrière simple. Pas d'effet de levier	Nombre de produits	0	0	0	0	0	
	% de l'encours	0,00	0,00	0,00	0,00	0,00	
	Montant en euros	0,00	0,00	0,00	0,00	0,00	
(C) Option d'échange (swaption)	Nombre de produits	1	0	0	0	0	
	% de l'encours	2,01	0,00	0,00	0,00	0,00	
	Montant en euros	2 525 000,00	0,00	0,00	0,00	0,00	
(D) Multiplicateur jusqu'à 3 ; multiplicateur jusqu'à 5 capé	Nombre de produits	0	0	0	0	0	
	% de l'encours	0,00	0,00	0,00	0,00	0,00	
	Montant en euros	0,00	0,00	0,00	0,00	0,00	
(E) Multiplicateur jusqu'à 5	Nombre de produits	0	0	0	0	0	
	% de l'encours	0,00	0,00	0,00	0,00	0,00	
	Montant en euros	0,00	0,00	0,00	0,00	0,00	
(F) Autres types de structures	Nombre de produits						0
	% de l'encours						0,00
	Montant en euros						0,00

(1) Cette annexe retrace le stock de dette au 01/01/N après opérations de couverture éventuelles.

IV – ANNEXES	IV
ANNEXES PATRIMONIALES – ETAT DE LA DETTE – DETAIL DES OPERATIONS DE COUVERTURE	B1.5

B1.5 – DETAIL DES OPERATIONS DE COUVERTURE (1)

Instruments de couverture (Pour chaque ligne, indiquer le numéro de contrat)	Emprunt couvert			Instrument de couverture									
	Référence de l'emprunt couvert	Capital restant dû au 01/01/N	Date de fin du contrat	Organisme co-contractant	Type de couverture (3)	Nature de la couverture (change ou taux)	Notionnel de l'instrument de couverture	Date de début du contrat	Date de fin du contrat	Périodicité de règlement des intérêts (4)	Montant des commissions diverses	Primes éventuelles	
												Primes payées pour l'achat d'option	Primes reçues pour la vente d'option
Taux fixe (total)		0,00					0,00				0,00	0,00	0,00
Taux variable simple (total)		2 448 425,33					2 448 425,72				0,00	0,00	0,00
000582 ream	000576	1 000 000,00	02/12/2024	NATIXIS	swap	taux	1 000 000,00	01/06/2005	02/12/2024		0,00	0,00	0,00
000583 ream	000569	1 448 425,33	27/12/2023	NATIXIS	swap	taux	1 448 425,72	25/06/2005	27/12/2023		0,00	0,00	0,00
Taux complexe (total) (2)		0,00					0,00				0,00	0,00	0,00
Total		2 448 425,33					2 448 425,72				0,00	0,00	0,00

(1) Si un instrument couvre plusieurs emprunts, distinguer une ligne par emprunt couvert.

(2) Il s'agit d'un taux variable qui n'est pas défini comme la simple addition d'un taux usuel de référence et d'une marge exprimée en point de pourcentage.

(3) Indiquer s'il s'agit d'un *swap*, d'une option (*cap*, *floor*, *tunnel*, *swaption*).

(4) Indiquer la périodicité de règlement des intérêts : A : annuelle, M : mensuelle, B : bimestrielle, S : semestrielle, T : trimestrielle, X : autre.

IV – ANNEXES	IV
ANNEXES PATRIMONIALES – ETAT DE LA DETTE – DETAIL DES OPERATIONS DE COUVERTURE	B1.5

B1.5 – DETAIL DES OPERATIONS DE COUVERTURE (1) (suite)

Instruments de couverture (Pour chaque ligne, indiquer le numéro de contrat)	Référence de l'emprunt couvert	Effet de l'instrument de couverture							
		Taux payé		Taux reçu (7)		Charges et produits constatés depuis l'origine du contrat		Catégorie d'emprunt (8)	
		Index (5)	Niveau de taux (6)	Index	Niveau de taux	Charges c/668	Produits c/768	Avant opération de couverture	Après opération de couverture
Taux fixe (total)						0,00	0,00		
Taux variable simple (total)						11 991 847,73	12 503 338,78		
000582 ream	000576	Euribor 3M(Postfixé) + 2.76	5,583	Taux fixe à 4.115 %	4,241	3 966 963,43	4 007 066,98	A-1	A-1
000583 ream	000569	Euribor 3M(Postfixé) + 2.49	5,427	Taux fixe à 4.23 %	4,298	8 024 884,30	8 496 271,80	A-1	A-1
Taux complexe (total) (2)						0,00	0,00		
Total						11 991 847,73	12 503 338,78		

(5) Indiquer l'index utilisé ou la formule de taux.

(6) Pour les emprunts à taux variable, indiquer le niveau à la date de vote du budget.

(7) A compléter si l'instrument de couverture est un *swap*.

(8) Catégorie d'emprunt. Exemple A-1 (cf. la classification des emprunts suivant la typologie de la circulaire IOCB1015077C du 25 juin 2010 sur les produits financiers offerts aux collectivités territoriales).

IV – ANNEXES	IV
ANNEXES PATRIMONIALES – ETAT DE LA DETTE – DETTE POUR FINANCER L'EMPRUNT D'UN AUTRE ORGANISME	B1.6

B1.6 – DETTE POUR FINANCER L'EMPRUNT D'UN AUTRE ORGANISME (1)

REPARTITION PAR PRÊTEUR	Dettes en capital à l'origine (2)	Dettes en capital au 01/01/N	Annuité à payer au cours de l'exercice	Dont	
				Intérêts (3)	Capital
TOTAL	0,00	0,00	0,00	0,00	0,00
<u>Auprès des organismes de droit privé</u>	0,00	0,00	0,00	0,00	0,00
<u>Auprès des organismes de droit public</u>	0,00	0,00	0,00	0,00	0,00
<u>Dettes provenant d'émissions obligataires (ex : émissions publiques ou privées)</u>	0,00	0,00	0,00	0,00	0,00

(1) Il s'agit des cas où une collectivité ou un établissement public accepte de prendre en charge l'emprunt au profit d'un autre organisme sans qu'il y ait pour autant transfert du contrat.

(2) La dette en capital à l'origine correspond à la part de dette prise en charge par la collectivité.

(3) Il s'agit des intérêts dus au titre du contrat initial et comptabilisés à l'article 66111 et des intérêts éventuels dus au titre du contrat d'échange et comptabilisés à l'article 668.

IV – ANNEXES	IV
ANNEXES PATRIMONIALES – ETAT DE LA DETTE – AUTRES DETTES	B1.7

B1.7 – AUTRES DETTES

(Issues des engagements juridiques pris autres que ceux destinés à financer la prise en charge d'un emprunt)

IV – ANNEXES	IV
ANNEXES PATRIMONIALES – METHODES UTILISEES POUR LES AMORTISSEMENTS	B2

METHODES UTILISEES POUR LES AMORTISSEMENTS

Procédure d'amortissement (linéaire, dégressif, variable)	CHOIX DE L'ASSEMBLEE	Durée (en années)	Délibération du
	Biens de faible valeur - Seuil unitaire en deçà duquel les immobilisations de peu de valeur s'amortissent sur un an : 0.00 €		0.00
	Catégories de biens amortis		
L	Biens dont la valeur est inférieure à 300€	1	17/12/2020
L	Frais d'études, d'élaboration, de modifications et de révisions des documents d'urbanisme	10	17/12/2020
L	Concessions et droits similaires	3	17/12/2020
L	Frais d'études	5	17/12/2020
L	Frais d'insertion	5	17/12/2020
L	Subventions d'équipement versées - biens mobiliers, matériel, études	5	17/12/2020
L	Subventions d'équipement versées - bâtiments et installations	30	17/12/2020
L	Subventions d'équipement versées - Projets d'infrastructures d'intérêt national	40	17/12/2020
L	Autres immobilisations incorporelles	2	17/12/2020
L	Plantations	20	17/12/2020
L	Immeubles productifs de revenus	50	17/12/2020
L	Matériels et outillage techniques	6	17/12/2020
L	Autres matériels de transport	8	17/12/2020
L	Matériel informatique : Imprimantes, ordinateurs, claviers, serveurs, écrans	5	17/12/2020
L	Installations générales, agencements et aménagements divers	10	17/12/2020
L	Bureaux, chaises, armoires, caissons	15	17/12/2020
L	Cheptel	10	17/12/2020
L	Mobilier urbain Four à micro-ondes, réfrigérateur, téléviseurs, magnétoscopes, etc.	10	17/12/2020
L	Matériel et outillage d'incendie et de défense civile	10	17/12/2020
L	Matériel roulant	8	17/12/2020
L	Autres matériel technique	6	17/12/2020
L	Attributions de compensation d'investissement	30	17/12/2020

IV – ANNEXES	IV
ANNEXES PATRIMONIALES – ETAT DES PROVISIONS CONSTITUEES AU 01/01/N	B3.1

PROVISIONS CONSTITUEES AU 01/01/N

Nature de la provision	Montant de la provision de l'exercice (1) A	Date de constitution de la provision	Montant des provisions constituées au 01/01/N B	Montant total des provisions constituées C = A + B	Montant des reprises de l'exercice D	SOLDE E = C - D
PROVISIONS SEMI-BUDGETAIRES (2)						
Provisions pour risques et charges (3)	0,00		0,00	0,00	0,00	0,00
Provisions pour litiges	0,00		0,00	0,00	0,00	0,00
Provisions pour pertes de change	0,00		0,00	0,00	0,00	0,00
Provisions pour gros entretiens ou grandes révisions	0,00		0,00	0,00	0,00	0,00
Provisions pour garanties d'emprunt	0,00		0,00	0,00	0,00	0,00
Autres provisions pour risques	0,00		0,00	0,00	0,00	0,00
Dépréciations (3)	0,00		0,00	0,00	0,00	0,00
- des immobilisations	0,00		0,00	0,00	0,00	0,00
- des stocks et encours	0,00		0,00	0,00	0,00	0,00
- des comptes de tiers	0,00		0,00	0,00	0,00	0,00
- des comptes financiers	0,00		0,00	0,00	0,00	0,00
Total des provisions semi-budgétaires	0,00		0,00	0,00	0,00	0,00
PROVISIONS BUDGETAIRES (2)						
Provisions pour risques et charges (3)	0,00		1 954 168,56	1 954 168,56	0,00	1 954 168,56
Provisions pour litiges	0,00		1 954 168,56	1 954 168,56	0,00	1 954 168,56
CRR	0,00	01/01/2018	86 600,00	86 600,00	0,00	86 600,00
contentieux TERH MONUMENTS HISTORIQUES	0,00	27/06/2022	887 607,00	887 607,00	0,00	887 607,00
contentieux n°2 TERH MONUMENTS HISTORIQUES	0,00	07/11/2022	979 961,56	979 961,56	0,00	979 961,56
Provisions pour pertes de change	0,00		0,00	0,00	0,00	0,00
Provisions pour gros entretiens ou grandes révisions	0,00		0,00	0,00	0,00	0,00
Provisions pour garanties d'emprunt	0,00		0,00	0,00	0,00	0,00
Autres provisions pour risques	0,00		0,00	0,00	0,00	0,00
Dépréciations (3)	0,00		0,00	0,00	0,00	0,00
- des immobilisations	0,00		0,00	0,00	0,00	0,00
- des stocks et encours	0,00		0,00	0,00	0,00	0,00
- des comptes de tiers	0,00		0,00	0,00	0,00	0,00
- des comptes financiers	0,00		0,00	0,00	0,00	0,00

Nature de la provision	Montant de la provision de l'exercice (1) A	Date de constitution de la provision	Montant des provisions constituées au 01/01/N B	Montant total des provisions constituées C = A + B	Montant des reprises de l'exercice D	SOLDE E = C - D
Total des provisions budgétaires	0,00		1 954 168,56	1 954 168,56	0,00	1 954 168,56
TOTAL PROVISIONS	0,00		1 954 168,56	1 954 168,56	0,00	1 954 168,56

(1) Provision nouvelle ou abondement d'une provision déjà constituée.

(2) A renseigner selon que la collectivité applique le régime des provisions semi-budgétaires ou budgétaires, conformément aux dispositions législatives et réglementaires afférentes.

(3) Indiquer l'objet de la provision (exemples : provision pour litiges au titre du procès, provisions pour dépréciation des immobilisations de l'équipement).

IV – ANNEXES	IV
ANNEXES PATRIMONIALES – ETALEMENT DES PROVISIONS	B3.2

B3.2 – ETALEMENT DES PROVISIONS (1)

(1) Il s'agit des provisions figurant dans le tableau précédent « Etat des provisions » qui font l'objet d'un étalement, conformément aux dispositions législatives et réglementaires applicables à la collectivité.

IV – ANNEXES	IV
ANNEXES PATRIMONIALES – ETAT DES CHARGES TRANSFEREES	B4

ETAT DES CHARGES TRANSFEREES

Exercice	Nature de la dépense transférée	Durée de l'étalement (en mois)	Date de la délibération	Montant de la dépense transférée au compte 481 (I)	Montant amorti au titre des exercices précédents (II)	Montant de la dotation aux amortissements de l'exercice (c/6812) (III)	Solde (1)
TOTAL				0,00	0,00	0,00	0,00

(1) Correspond au montant de la charge restant à amortir = I – (II + III).

Exercice	Nature de la dépense transférée	Durée de l'étalement (en mois)	Date de la délibération	Montant de la dépense transférée au compte 481 (I)	Montant amorti au titre des exercices précédents (II)	Montant de la dotation aux amortissements de l'exercice (c/6862) (III)	Solde (1)
TOTAL				0,00	0,00	0,00	0,00

(1) Correspond au montant de la charge restant à amortir = I – (II + III).

IV – ANNEXES	IV
ANNEXES PATRIMONIALES – DETAIL DES OPERATIONS POUR COMPTE DE TIERS	B5

CHAPITRE D'OPERATIONS POUR COMPTE DE TIERS (Détail) (1)

N° opération : 2		Intitulé de l'opération : Operations sous mandat (depenses) _ CCAS Opérations sous mandat (recettes)			Date de la délibération : 17/12/2020
_ CCAS					
	Pour mémoire réalisations cumulées au 01/01/N (2)	RAR N-1 (3)	Nouveaux crédits votés	Total (4)	
DEPENSES (a)		631 196,51	0,00	456 000,00	456 000,00
45812 Operations sous mandat (depenses) _ CCAS (5)		631 196,51	0,00	456 000,00	456 000,00
040 Travaux réalisés par le personnel du mandataire (contrepartie 791)		0,00	0,00	0,00	0,00
041 Opérations d'ordre à l'intérieur de la section		0,00	0,00	0,00	0,00
Annulations sur dépenses (c) (6)		0,00	0,00	0,00	0,00
Dépenses nettes (a – c)		631 196,51	0,00	456 000,00	456 000,00
RECETTES (b)		574 691,42	0,00	456 000,00	456 000,00
45812 45822 Financement par le mandant et par d'autres tiers (7)		574 691,42	0,00	456 000,00	456 000,00
040 Financement par le mandataire (contrepartie 6742)		0,00	0,00	0,00	0,00
041 Financement par emprunt à la charge du tiers (contrepartie 2763)		0,00	0,00	0,00	0,00
Annulations sur recettes (d) (6)		0,00	0,00	0,00	0,00
Recettes nettes (b - d)		574 691,42	0,00	456 000,00	456 000,00

N° opération : 5		Intitulé de l'opération : Operation sous mandat (depenses))_Parc auto _Alarmes _Musees Opération sous mandat (recettes) Parc auto _Alarmes _Musées			Date de la délibération : 17/12/2020
	Pour mémoire réalisations cumulées au 01/01/N (2)	RAR N-1 (3)	Nouveaux crédits votés	Total (4)	
DEPENSES (a)		14 669,81	0,00	22 000,00	22 000,00
45815 Operation sous mandat (depenses))_Parc auto _Alarmes _Musees (5)		14 669,81	0,00	22 000,00	22 000,00
040 Travaux réalisés par le personnel du mandataire (contrepartie 791)		0,00	0,00	0,00	0,00
041 Opérations d'ordre à l'intérieur de la section		0,00	0,00	0,00	0,00
Annulations sur dépenses (c) (6)		0,00	0,00	0,00	0,00
Dépenses nettes (a – c)		14 669,81	0,00	22 000,00	22 000,00
RECETTES (b)		14 669,81	0,00	22 000,00	22 000,00
45825 Financement par le mandant et par d'autres tiers (7)		14 669,81	0,00	22 000,00	22 000,00
040 Financement par le mandataire (contrepartie 6742)		0,00	0,00	0,00	0,00
041 Financement par emprunt à la charge du tiers (contrepartie 2763)		0,00	0,00	0,00	0,00
Annulations sur recettes (d) (6)		0,00	0,00	0,00	0,00
Recettes nettes (b - d)		14 669,81	0,00	22 000,00	22 000,00

N° opération : 6		Intitulé de l'opération : Operations sous mandat (depenses)_Patinoire Opérations sous mandat (recettes)_ Patinoire			Date de la délibération : 17/12/2020
	Pour mémoire réalisations cumulées au 01/01/N (2)	RAR N-1 (3)	Nouveaux crédits votés	Total (4)	
DEPENSES (a)	135 027,29	0,00	100 000,00	100 000,00	
45816 Operations sous mandat (depenses)_ Patinoire (5)	135 027,29	0,00	100 000,00	100 000,00	
040 Travaux réalisés par le personnel du mandataire (contrepartie 791)	0,00	0,00	0,00	0,00	
041 Opérations d'ordre à l'intérieur de la section	0,00	0,00	0,00	0,00	
Annulations sur dépenses (c) (6)	0,00	0,00	0,00	0,00	
Dépenses nettes (a – c)	135 027,29	0,00	100 000,00	100 000,00	
RECETTES (b)	135 027,29	0,00	100 000,00	100 000,00	
45826 Financement par le mandant et par d'autres tiers (7)	135 027,29	0,00	100 000,00	100 000,00	
040 Financement par le mandataire (contrepartie 6742)	0,00	0,00	0,00	0,00	
041 Financement par emprunt à la charge du tiers (contrepartie 2763)	0,00	0,00	0,00	0,00	
Annulations sur recettes (d) (6)	0,00	0,00	0,00	0,00	
Recettes nettes (b - d)	135 027,29	0,00	100 000,00	100 000,00	

N° opération : 7		Intitulé de l'opération : Operations sous mandat (depenses)_ Diochon			Date de la délibération : 17/12/2020
	Pour mémoire réalisations cumulées au 01/01/N (2)	RAR N-1 (3)	Nouveaux crédits votés	Total (4)	
DEPENSES (a)	0,00	0,00	15 000,00	15 000,00	
45817 Operations sous mandat (depenses)_ Diochon (5)	0,00	0,00	15 000,00	15 000,00	
040 Travaux réalisés par le personnel du mandataire (contrepartie 791)	0,00	0,00	0,00	0,00	
041 Opérations d'ordre à l'intérieur de la section	0,00	0,00	0,00	0,00	
Annulations sur dépenses (c) (6)	0,00	0,00	0,00	0,00	
Dépenses nettes (a – c)	0,00	0,00	15 000,00	15 000,00	
RECETTES (b)	0,00	0,00	0,00	0,00	
Financement par le mandant et par d'autres tiers (7)	0,00	0,00	0,00	0,00	
040 Financement par le mandataire (contrepartie 6742)	0,00	0,00	0,00	0,00	
041 Financement par emprunt à la charge du tiers (contrepartie 2763)	0,00	0,00	0,00	0,00	
Annulations sur recettes (d) (6)	0,00	0,00	0,00	0,00	
Recettes nettes (b - d)	0,00	0,00	0,00	0,00	

(1) Ouvrir un cadre par opération pour compte de tiers.

(2) Ensemble des réalisations connues (hors restes à réaliser).

(3) A remplir uniquement en cas de reprise des résultats de l'exercice précédent, soit après le vote du compte administratif, soit en cas de reprise anticipée des résultats.

(4) Total = Restes à réaliser N-1 + Nouveaux crédits votés.

(5) Inscrire le chapitre et la nature des travaux.

(6) Le chapitre 45 doit être détaillé conformément au plan de comptes, tant en dépenses qu'en recettes.

(7) Indiquer le chapitre.

IV – ANNEXES	IV
ANNEXES PATRIMONIALES – ETAT DES PRETS	B6

Prêts (compte 274)

Bénéficiaires	Date de la délibération	Encours restant dû au 01/01/N	Montant de l'annuité à recouvrer		ICNE de l'exercice
			Capital	Intérêts	
Assortis d'intérêts (total)		0,00	0,00	0,00	0,00
Non assortis d'intérêts (total)		0,00	0,00		

IV – ANNEXES	IV
ANNEXES PATRIMONIALES – EMPRUNTS GARANTIS	B7.1

B7.1 – ETAT DES EMPRUNTS GARANTIS

Désignation du bénéficiaire	Année de mobilisation et profil d'amortissement de l'emprunt (1)		Objet de l'emprunt garanti	Organisme prêteur ou chef de file	Montant initial	Capital restant dû au 01/01/N	Durée résiduelle	Périodicité des remboursements (2)	Taux initial			Taux à la date de vote du budget (6)			Catégorie d'emprunt (7)	Indices ou devises pouvant modifier l'emprunt	Annuité garantie au cours de l'exercice	
	Année	Profil							Taux (3)	Index (4)	Taux actuariel (5)	Taux (3)	Index (4)	Niveau de taux			En intérêts (8)	En capital
Total des emprunts contractés par des collectivités ou des EP (hors logements sociaux)					2 350 000,00	1 313 426,21										21 014,82	72 401,72	
INST NAT BOULANGERIE PATISserie	2009	P		CDC	2 350 000,00	1 313 426,21	21,25	A	V	Livret A(Préfixé) + 0.6	3,100	V	Livret A(Préfixé) + 0.6	1,600	A-1	EUR	21 014,82	72 401,72
Total des emprunts autres que ceux contractés par des collectivités ou des EP (hors logements sociaux)					10 344 247,78	5 260 313,74										162 939,52	356 470,80	
ANLAJT	2019	P		CDC	136 000,00	108 526,53	11,33	A	V	Livret A(Préfixé) + (-0.75)	0,000	V	Livret A(Préfixé) + (-0.75)	0,250	A-1	EUR	271,32	8 795,17
ASS DEPART PUPILLES ENS PUBLIC	2000	P	Acquisition immeuble rue J JAURES	CDC	304 898,03	52 060,50	2,75	A	F	Taux fixe à 3.55 %	3,550	F	Taux fixe à 3.55 %	3,550	A-1	EUR	1 848,15	16 751,77
ASS DU FOYER SAINT-JOSEPH	1999	P		CDC	1 501 590,96	54 835,09	0,33	T	F	Taux fixe à 5.5 %	1,348	F	Taux fixe à 5.5 %	5,500	A-1	EUR	1 110,84	54 835,09
ASS DU FOYER SAINT-JOSEPH	2011	P		CDC	1 401 064,56	1 044 787,27	18,75	T	F	Taux fixe à 3.51 %	0,866	F	Taux fixe à 3.51 %	3,510	A-1	EUR	35 688,17	39 601,19
ASS LE PRE DE LA BATAILLE	2008	P		CDC	356 690,64	190 235,01	15,92	A	V	Livret A(Préfixé) + 0.8	4,800	V	Livret A(Préfixé) + 0.8	2,800	A-1	EUR	5 326,58	11 889,69
ASS LE PRE DE LA BATAILLE	2009	P		CDC	241 539,91	144 923,92	17,33	A	V	Livret A(Préfixé) + 0.6	1,850	V	Livret A(Préfixé) + 0.6	1,600	A-1	EUR	2 318,78	8 051,33

Désignation du bénéficiaire	Année de mobilisation et profil d'amortissement de l'emprunt (1)		Objet de l'emprunt garanti	Organisme prêteur ou chef de file	Montant initial	Capital restant dû au 01/01/N	Durée résiduelle	Périodicité des remboursements (2)	Taux initial			Taux à la date de vote du budget (6)			Catégorie d'emprunt (7)	Indices ou devises pouvant modifier l'emprunt	Annuité garantie au cours de l'exercice	
	Année	Profil							Taux (3)	Index (4)	Taux actuariel (5)	Taux (3)	Index (4)	Niveau de taux			En intérêts (8)	En capital
EHPAD ROUEN ASS RESIDENC	2007	P	1 extension et la réhabilitation de 1 EHPAD - 22 allée Charles Cros TRAV.IMM.20 RUE DE JOYEUSE	CDC	2 284 248,44	913 699,41	9,25	A	V	Livret A(Préfixé) + 1	3,750	V	Livret A(Préfixé) + 1	2,000	A-1	EUR	18 273,99	91 369,94
ENTR'AIDE SAINTE-MARIE	1997	P		CDC	228 673,53	54 579,36	6,42	A	V	Livret A(Préfixé) + 0.8	4,300	V	Livret A(Préfixé) + 0.8	1,800	A-1	EUR	982,43	7 991,71
FONDATION ARMEE DU SALUT	2009	P		CDC	189 541,71	114 701,42	21,50	A	V	Livret A(Préfixé) + (-0.2)	1,550	V	Livret A(Préfixé) + (-0.2)	0,800	A-1	EUR	917,61	5 686,14
FONDATION LAMAUVE	2010	P		CREDIT MUTUEL	3 700 000,00	2 581 965,23	18,00	M	V	Livret A(Préfixé) + 0.59	2,365	V	Livret A(Préfixé) + 0.59	2,621	A-1	EUR	96 201,65	111 498,77
Total des emprunts contractés pour des opérations de logement social					333 287 385,89	251 715 879,51											5 316 084,17	9 257 546,79
CDC HABITAT SOCIAL SOCIETE ANONYME D'HABITATIONS A	2018	P	CDC HABITAT SOCIAL SOCIETE ANONYME D'HABITATIONS A	CDC	864 390,40	708 721,30	18,25	A	V	Livret A(Préfixé) + 1.3	2,050	V	Livret A(Préfixé) + 1.3	2,300	A-1	EUR	16 300,59	35 906,04
CDC HABITAT SOCIAL SOCIETE ANONYME D'HABITATIONS A	2018	P		CDC	379 014,11	308 353,10	18,25	A	V	Livret A(Préfixé) + 0.8	1,550	V	Livret A(Préfixé) + 0.8	1,800	A-1	EUR	5 550,36	16 203,96
CDC HABITAT SOCIAL SOCIETE ANONYME D'HABITATIONS A	2018	P		CDC	659 103,07	544 902,35	19,25	A	V	Livret A(Préfixé) + 1.3	2,050	V	Livret A(Préfixé) + 1.3	2,300	A-1	EUR	12 532,75	26 227,61
CDC HABITAT SOCIAL SOCIETE ANONYME D'HABITATIONS A	2018	P		CDC	1 026 334,28	819 472,10	19,75	A	V	Livret A(Préfixé) + 1.3	2,050	V	Livret A(Préfixé) + 1.3	3,300	A-1	EUR	27 042,58	30 737,69
CDC HABITAT SOCIAL SOCIETE ANONYME D'HABITATIONS A	2018	P		CDC	542 047,36	428 665,75	19,75	A	V	Livret A(Préfixé) + 0.8	1,550	V	Livret A(Préfixé) + 0.8	2,800	A-1	EUR	12 002,64	16 873,57
CDC HABITAT SOCIAL SOCIETE ANONYME D'HABITATIONS A	2018	P		CDC	980 219,77	872 676,17	35,33	A	V	Livret A(Préfixé) + 0.6	1,350	V	Livret A(Préfixé) + 0.6	1,600	A-1	EUR	13 962,82	23 292,87

Désignation du bénéficiaire	Année de mobilisation et profil d'amortissement de l'emprunt (1)		Objet de l'emprunt garanti	Organisme prêteur ou chef de file	Montant initial	Capital restant dû au 01/01/N	Durée résiduelle	Périodicité des remboursements (2)	Taux initial			Taux à la date de vote du budget (6)			Catégorie d'emprunt (7)	Indices ou devises pouvant modifier l'emprunt	Annuité garantie au cours de l'exercice	
	Année	Profil							Taux (3)	Index (4)	Taux actuariel (5)	Taux (3)	Index (4)	Niveau de taux			En intérêts (8)	En capital
CDC HABITAT SOCIAL SOCIETE ANONYME D'HABITATIONS A CDC HABITAT SOCIAL SOCIETE ANONYME D'HABITATIONS A CDC HABITAT SOCIAL SOCIETE ANONYME D'HABITATIONS A CDC HABITAT SOCIAL SOCIETE ANONYME D'HABITATIONS A CIFI'dialogue'	2018	P		CDC	451 090,78	376 471,03	21,33	A	V	Livret A(Préfixé) + 0.6	1,350	V	Livret A(Préfixé) + 0.6	1,600	A-1	EUR	6 023,54	16 962,68
CDC HABITAT SOCIAL SOCIETE ANONYME D'HABITATIONS A CDC HABITAT SOCIAL SOCIETE ANONYME D'HABITATIONS A CDC HABITAT SOCIAL SOCIETE ANONYME D'HABITATIONS A CIFI'dialogue'	2022	P		CDC	118 823,59	113 646,34	18,92	A	V	Livret A(Préfixé) + 1	3,000	V	Livret A(Préfixé) + 1	3,000	A-1	EUR	3 409,39	5 238,46
CDC HABITAT SOCIAL SOCIETE ANONYME D'HABITATIONS A CDC HABITAT SOCIAL SOCIETE ANONYME D'HABITATIONS A CIFI'dialogue'	2022	P		CDC	28 332,92	27 754,83	38,92	A	V	Livret A(Préfixé) + 1.05	3,050	V	Livret A(Préfixé) + 1.05	3,050	A-1	EUR	846,52	580,90
CDC HABITAT SOCIAL SOCIETE ANONYME D'HABITATIONS A CIFI'dialogue'	2022	P		CDC	47 318,49	47 318,49	31,58	A	V	Livret A(Préfixé) + 1.05	3,050	V	Livret A(Préfixé) + 1.05	3,050	A-1	EUR	1 443,21	1 139,36
FONCIRE D'HABITAT ET HUMANISME	1999	P	Construction 51 logements	Crédit Foncier	1 754 688,19	147 156,54	0,91	A	F	Taux fixe à 5.5 %	5,500	F	Taux fixe à 5.5 %	5,500	A-1	EUR	8 093,60	147 156,54
FONCIRE D'HABITAT ET HUMANISME	1995	P	ACQ.IM.36 RUE BRISOUT BARNEV.	CDC	29 270,21	6 108,13	4,67	A	V	Livret A(Préfixé) + 0.8	4,800	V	Livret A(Préfixé) + 0.8	2,800	A-1	EUR	171,03	1 166,42
FONCIRE D'HABITAT ET HUMANISME	2004	P	43 avenue Champlain	CDC	53 000,00	37 420,82	31,17	A	V	Livret A(Préfixé) + 0.7	2,950	V	Livret A(Préfixé) + 0.7	1,700	A-1	EUR	636,15	1 164,61
FONCIRE D'HABITAT ET HUMANISME	2003	P	35 Rue Champlain - 7 logements	C.I.L.L.	73 000,00	19 210,28	5,25	A	F	Taux fixe à 1 %	1,000	F	Taux fixe à 1 %	1,000	A-1	EUR	192,10	3 122,59
ICF ATLANTIQUE SA D'HLM	2016	P		CDC	358 263,60	300 908,59	28,33	A	V	Livret A(Préfixé) + (-0.2)	0,550	V	Livret A(Préfixé) + (-0.2)	0,800	A-1	EUR	2 407,27	8 874,81
ICF ATLANTIQUE SA D'HLM	2016	P		CDC	538 162,40	461 876,97	28,33	A	V	Livret A(Préfixé) + 0.6	1,350	V	Livret A(Préfixé) + 0.6	1,600	A-1	EUR	7 390,03	12 010,99
IMMOBILIERE BASSE SEINE	1986	P	CONST.20 LOGT QUART PELISSIER	CDC	1 699 806,54	44 478,15	0,67	A	V	Livret A(Préfixé) + 0.52	4,944	V	Livret A(Préfixé) + 0.52	2,520	A-1	EUR	1 120,85	44 478,15
IMMOBILIERE BASSE SEINE	1987	P	CONST.20 LOGT QUART PELISSIER	CDC	1 248 694,66	68 537,32	1,00	A	V	Livret A(Préfixé) + 0.52	4,944	V	Livret A(Préfixé) + 0.52	2,520	A-1	EUR	295 749,60	34 431,39
IMMOBILIERE BASSE SEINE	1987	P	CONST.20 LOGT QUART PELISSIER	CDC	1 179 406,58	63 172,58	1,33	A	V	Livret A(Préfixé) + 0.52	4,944	V	Livret A(Préfixé) + 0.52	1,520	A-1	EUR	960,22	31 580,69

Désignation du bénéficiaire	Année de mobilisation et profil d'amortissement de l'emprunt (1)		Objet de l'emprunt garanti	Organisme prêteur ou chef de file	Montant initial	Capital restant dû au 01/01/N	Durée résiduelle	Périodicité des remboursements (2)	Taux initial			Taux à la date de vote du budget (6)			Catégorie d'emprunt (7)	Indices ou devises pouvant modifier l'emprunt	Annuité garantie au cours de l'exercice	
	Année	Profil							Taux (3)	Index (4)	Taux actuariel (5)	Taux (3)	Index (4)	Niveau de taux			En intérêts (8)	En capital
IMMOBILIERE BASSE SEINE	1997	P	CONST.5 LOGTS 68 RUE ELBEUF	CDC	39 941,64	7 704,58	6,17	A	V	Livret A(Préfixé) + 0.8	4,300	V	Livret A(Préfixé) + 0.8	1,800	A-1	EUR	138,68	1 128,13
IMMOBILIERE BASSE SEINE	2001	P	40 logements PLA rues Malouet et de Lessard	CDC	2 485 023,68	1 048 894,26	10,25	A	V	Livret A(Préfixé) + 1.2	4,300	V	Livret A(Préfixé) + 1.2	2,200	A-1	EUR	23 075,67	93 017,63
IMMOBILIERE BASSE SEINE	2001	P	18 logements à loyer minoré Malouet-de Lessard	CDC	624 933,31	260 020,72	10,25	A	V	Livret A(Préfixé) + 0.8	3,800	V	Livret A(Préfixé) + 0.8	1,800	A-1	EUR	4 680,37	23 158,06
IMMOBILIERE BASSE SEINE	2003	P	Construction de 14 logements	CDC	426 794,83	150 882,01	12,00	A	V	Livret A(Préfixé) + 0.7	3,700	V	Livret A(Préfixé) + 0.7	2,700	A-1	EUR	1 810,58	12 661,86
IMMOBILIERE BASSE SEINE	2003	P	Acquisition de terrain pour 14 logements	CDC	176 091,89	91 723,10	30,00	A	V	Livret A(Préfixé) + 0.7	3,700	V	Livret A(Préfixé) + 0.7	2,700	A-1	EUR	1 100,68	3 800,33
IMMOBILIERE BASSE SEINE	2008	P		CDC	1 360 000,00	926 398,91	20,42	A	V	Livret A(Préfixé) + 0.65	4,150	V	Livret A(Préfixé) + 0.65	1,650	A-1	EUR	15 285,58	37 271,30
IMMOBILIERE BASSE SEINE	2008	P		CDC	170 000,00	138 009,10	35,42	A	V	Livret A(Préfixé) + 0.65	4,150	V	Livret A(Préfixé) + 0.65	1,650	A-1	EUR	2 277,15	2 837,71
IMMOBILIERE BASSE SEINE	2008	P		CDC	30 000,00	19 676,35	20,42	A	V	Livret A(Préfixé)	3,500	V	Livret A(Préfixé)	1,000	A-1	EUR	196,76	846,69
IMMOBILIERE BASSE SEINE	2008	P		CDC	3 750,00	2 941,13	35,42	A	V	Livret A(Préfixé)	3,500	V	Livret A(Préfixé)	1,000	A-1	EUR	29,41	68,28
IMMOBILIERE BASSE SEINE	2008	P		CDC	2 000 000,00	720 363,30	5,92	A	V	Livret A(Préfixé) + 0.25	4,250	V	Livret A(Préfixé) + 0.25	2,250	A-1	EUR	16 208,17	113 482,41
IMMOBILIERE BASSE SEINE	2008	P		CDC	187 492,00	15 600,91	0,92	A	V	Livret A(Préfixé) + 0.25	4,250	V	Livret A(Préfixé) + 0.25	2,250	A-1	EUR	351,02	15 600,91
IMMOBILIERE BASSE SEINE	2005	P	Construction 15 logements Rues Malouet/Lourdines	Crédit Foncier	1 134 500,00	647 333,18	12,08	A	V	Livret A(Préfixé) + 1.55	3,800	V	Livret A(Préfixé) + 1.55	2,050	A-1	EUR	13 270,33	39 425,76
IMMOBILIERE BASSE SEINE	2005	P	Acquisition immeubles à Rouen Développement	Crédit Foncier	1 100 000,00	103 461,38	1,41	A	V	Euribor 12M + 0.2	2,344	V	Euribor 12M + 0.2	0,568	A-1	EUR	587,43	71 547,32
IMMOBILIERE BASSE SEINE	2005	P	Acquisition immeubles à Rouen Habitat	Crédit Foncier	3 200 000,00	300 978,62	1,41	A	V	Euribor 12M + 0.2	2,344	V	Euribor 12M + 0.2	0,568	A-1	EUR	1 708,89	208 137,65
IMMOBILIERE BASSE SEINE	2010	P		CDC	2 352 847,00	1 704 193,78	22,50	A	V	Livret A(Préfixé) + 0.6	1,850	V	Livret A(Préfixé) + 0.6	1,600	A-1	EUR	27 267,10	61 880,76

Désignation du bénéficiaire	Année de mobilisation et profil d'amortissement de l'emprunt (1)		Objet de l'emprunt garanti	Organisme prêteur ou chef de file	Montant initial	Capital restant dû au 01/01/N	Durée résiduelle	Périodicité des remboursements (2)	Taux initial			Taux à la date de vote du budget (6)			Catégorie d'emprunt (7)	Indices ou devises pouvant modifier l'emprunt	Annuité garantie au cours de l'exercice	
	Année	Profil							Taux (3)	Index (4)	Taux actuariel (5)	Taux (3)	Index (4)	Niveau de taux			En intérêts (8)	En capital
IMMOBILIERE BASSE SEINE	2010	P		CDC	655 786,00	547 009,15	37,50	A	V	Livret A(Préfixé) + 0.6	1,850	V	Livret A(Préfixé) + 0.6	1,600	A-1	EUR	8 752,15	10 571,04
IMMOBILIERE BASSE SEINE	2010	P		CDC	111 309,00	77 348,91	22,50	A	V	Livret A(Préfixé) + (-0.2)	1,050	V	Livret A(Préfixé) + (-0.2)	0,800	A-1	EUR	618,79	3 076,48
IMMOBILIERE BASSE SEINE	2010	P		CDC	25 039,00	20 095,10	37,50	A	V	Livret A(Préfixé) + (-0.2)	1,050	V	Livret A(Préfixé) + (-0.2)	0,800	A-1	EUR	160,76	454,60
IMMOBILIERE BASSE SEINE	2012	P		CDC	1 671 000,00	1 285 974,55	24,42	A	V	Livret A(Préfixé) + 0.6	2,850	V	Livret A(Préfixé) + 0.6	1,600	A-1	EUR	20 575,59	42 240,25
IMMOBILIERE BASSE SEINE	2012	P		CDC	87 500,00	75 168,84	39,42	A	V	Livret A(Préfixé) + 0.6	2,850	V	Livret A(Préfixé) + 0.6	1,600	A-1	EUR	1 202,70	1 356,08
IMMOBILIERE BASSE SEINE	2012	P		CDC	1 890 000,00	1 454 513,41	24,42	A	V	Livret A(Préfixé) + 0.6	2,850	V	Livret A(Préfixé) + 0.6	1,600	A-1	EUR	23 272,21	47 776,23
IMMOBILIERE BASSE SEINE	2012	P		CDC	370 000,00	317 856,81	39,42	A	V	Livret A(Préfixé) + 0.6	2,850	V	Livret A(Préfixé) + 0.6	1,600	A-1	EUR	5 085,71	5 734,27
IMMOBILIERE BASSE SEINE	2012	P		CDC	260 000,00	193 269,78	24,42	A	V	Livret A(Préfixé) + (-0.2)	2,050	V	Livret A(Préfixé) + (-0.2)	0,800	A-1	EUR	1 546,16	7 014,24
IMMOBILIERE BASSE SEINE	2012	P		CDC	7 500,00	6 237,46	39,42	A	V	Livret A(Préfixé) + (-0.2)	2,050	V	Livret A(Préfixé) + (-0.2)	0,800	A-1	EUR	49,90	132,93
IMMOBILIERE BASSE SEINE	2012	P		CDC	279 821,50	163 912,62	9,25	A	V	Livret A(Préfixé) + 0.6	2,850	V	Livret A(Préfixé) + 0.6	1,600	A-1	EUR	2 622,60	15 245,42
IMMOBILIERE BASSE SEINE	2012	P		CDC	14 962,50	8 764,67	9,25	A	V	Livret A(Préfixé) + 0.6	2,850	V	Livret A(Préfixé) + 0.6	1,600	A-1	EUR	140,23	815,20
IMMOBILIERE BASSE SEINE	2012	P		CDC	1 497 562,00	877 235,30	9,25	A	V	Livret A(Préfixé) + 0.6	2,850	V	Livret A(Préfixé) + 0.6	1,600	A-1	EUR	14 035,76	81 591,17
IMMOBILIERE BASSE SEINE	2012	P		CDC	50 839,50	29 780,53	9,25	A	V	Livret A(Préfixé) + 0.6	2,850	V	Livret A(Préfixé) + 0.6	1,600	A-1	EUR	476,49	2 769,87
IMMOBILIERE BASSE SEINE	2012	P		CDC	432 000,00	178 765,82	4,25	A	F	Taux fixe à 1.9 %	1,900	F	Taux fixe à 1.9 %	1,900	A-1	EUR	3 396,55	34 420,12

Désignation du bénéficiaire	Année de mobilisation et profil d'amortissement de l'emprunt (1)		Objet de l'emprunt garanti	Organisme prêteur ou chef de file	Montant initial	Capital restant dû au 01/01/N	Durée résiduelle	Périodicité des remboursements (2)	Taux initial			Taux à la date de vote du budget (6)			Catégorie d'emprunt (7)	Indices ou devises pouvant modifier l'emprunt	Annuité garantie au cours de l'exercice	
	Année	Profil							Taux (3)	Index (4)	Taux actuariel (5)	Taux (3)	Index (4)	Niveau de taux			En intérêts (8)	En capital
IMMOBILIERE BASSE SEINE	2012	P		CDC	448 545,50	262 747,01	9,25	A	V	Livret A(Préfixé) + 0.6	2,850	V	Livret A(Préfixé) + 0.6	1,600	A-1	EUR	4 203,95	24 437,96
IMMOBILIERE BASSE SEINE	2012	P		CDC	76 343,20	44 619,94	9,58	A	V	Livret A(Préfixé) + 0.6	2,850	V	Livret A(Préfixé) + 0.6	2,600	A-1	EUR	1 160,12	3 964,48
IMMOBILIERE BASSE SEINE	2013	P		CDC	12 594,50	10 949,15	40,33	A	V	Livret A(Préfixé) + 0.6	2,350	V	Livret A(Préfixé) + 0.6	1,600	A-1	EUR	175,19	191,03
IMMOBILIERE BASSE SEINE	2013	P		CDC	117 250,00	92 217,22	25,58	A	V	Livret A(Préfixé) + 0.6	1,850	V	Livret A(Préfixé) + 0.6	2,600	A-1	EUR	2 397,65	2 526,27
IMMOBILIERE BASSE SEINE	2013	P		CDC	2 105 750,00	1 656 173,93	25,58	A	V	Livret A(Préfixé) + 0.6	1,850	V	Livret A(Préfixé) + 0.6	2,600	A-1	EUR	43 060,52	45 370,44
IMMOBILIERE BASSE SEINE	2013	P		CDC	232 000,00	200 989,77	40,58	A	V	Livret A(Préfixé) + 0.6	1,850	V	Livret A(Préfixé) + 0.6	2,600	A-1	EUR	5 225,73	2 802,82
IMMOBILIERE BASSE SEINE	2013	P		CDC	38 000,00	28 943,24	25,58	A	V	Livret A(Préfixé) + (-0.2)	1,050	V	Livret A(Préfixé) + (-0.2)	1,800	A-1	EUR	520,98	882,77
IMMOBILIERE BASSE SEINE	2013	P		CDC	4 150,00	3 487,66	40,58	A	V	Livret A(Préfixé) + (-0.2)	1,050	V	Livret A(Préfixé) + (-0.2)	1,800	A-1	EUR	62,78	58,23
IMMOBILIERE BASSE SEINE	2014	P		CDC	26 093,60	23 016,86	41,33	A	V	Livret A(Préfixé) + 0.6	1,850	V	Livret A(Préfixé) + 0.6	1,600	A-1	EUR	368,27	388,57
IMMOBILIERE BASSE SEINE	2014	P		CDC	735 607,60	595 829,72	26,92	A	V	Livret A(Préfixé) + 0.6	1,600	V	Livret A(Préfixé) + 0.6	2,600	A-1	EUR	15 491,57	12 951,83
IMMOBILIERE BASSE SEINE	2014	P		CDC	91 230,40	80 325,79	41,92	A	V	Livret A(Préfixé) + 0.6	1,600	V	Livret A(Préfixé) + 0.6	2,600	A-1	EUR	2 088,47	699,49
IMMOBILIERE BASSE SEINE	2014	P		CDC	255 347,60	225 239,33	41,33	A	V	Livret A(Préfixé) + 0.6	1,850	V	Livret A(Préfixé) + 0.6	1,600	A-1	EUR	3 603,83	3 802,47
IMMOBILIERE BASSE SEINE	2014	P		CDC	71 345,60	56 280,83	26,33	A	V	Livret A(Préfixé) + (-0.2)	1,050	V	Livret A(Préfixé) + (-0.2)	0,800	A-1	EUR	450,25	1 875,74
IMMOBILIERE BASSE SEINE	2014	P		CDC	8 760,00	7 521,65	41,33	A	V	Livret A(Préfixé) + (-0.2)	1,050	V	Livret A(Préfixé) + (-0.2)	0,800	A-1	EUR	60,17	151,39

Désignation du bénéficiaire	Année de mobilisation et profil d'amortissement de l'emprunt (1)		Objet de l'emprunt garanti	Organisme prêteur ou chef de file	Montant initial	Capital restant dû au 01/01/N	Durée résiduelle	Périodicité des remboursements (2)	Taux initial			Taux à la date de vote du budget (6)			Catégorie d'emprunt (7)	Indices ou devises pouvant modifier l'emprunt	Annuité garantie au cours de l'exercice	
	Année	Profil							Taux (3)	Index (4)	Taux actuariel (5)	Taux (3)	Index (4)	Niveau de taux			En intérêts (8)	En capital
IMMOBILIERE BASSE SEINE	2014	P		CDC	2 012 983,20	1 630 482,35	26,92	A	V	Livret A(Préfixé) + 0.6	1,600	V	Livret A(Préfixé) + 0.6	2,600	A-1	EUR	42 392,54	35 442,56
IMMOBILIERE BASSE SEINE	2014	P		CDC	276 605,60	243 543,40	41,92	A	V	Livret A(Préfixé) + 0.6	1,600	V	Livret A(Préfixé) + 0.6	2,600	A-1	EUR	6 332,13	2 120,82
IMMOBILIERE BASSE SEINE	2014	P		CDC	100 967,60	79 468,56	26,92	A	V	Livret A(Préfixé) + (-0.2)	0,800	V	Livret A(Préfixé) + (-0.2)	1,800	A-1	EUR	1 430,43	1 990,26
IMMOBILIERE BASSE SEINE	2014	P		CDC	13 291,20	11 387,68	41,92	A	V	Livret A(Préfixé) + (-0.2)	0,800	V	Livret A(Préfixé) + (-0.2)	1,800	A-1	EUR	204,98	134,22
IMMOBILIERE BASSE SEINE	2014	P		CDC	528 008,40	365 532,86	11,00	A	V	Livret A(Préfixé) + 0.6	1,850	V	Livret A(Préfixé) + 0.6	2,600	A-1	EUR	4 020,86	28 661,85
IMMOBILIERE BASSE SEINE	2013	P		CDC	385 032,00	331 624,80	32,00	A	V	Livret A(Préfixé) + 0.6	1,600	V	Livret A(Préfixé) + 0.6	2,600	A-1	EUR	3 647,87	8 389,98
IMMOBILIERE BASSE SEINE	2013	P		CDC	176 119,20	157 960,71	42,00	A	V	Livret A(Préfixé) + 0.6	1,600	V	Livret A(Préfixé) + 0.6	2,600	A-1	EUR	1 737,57	2 892,75
IMMOBILIERE BASSE SEINE	2013	P		CDC	100 113,20	84 135,86	32,00	A	V	Livret A(Préfixé) + (-0.2)	0,800	V	Livret A(Préfixé) + (-0.2)	1,800	A-1	EUR	252,41	2 429,27
IMMOBILIERE BASSE SEINE	2013	P		CDC	52 000,00	45 546,73	42,00	A	V	Livret A(Préfixé) + (-0.2)	0,800	V	Livret A(Préfixé) + (-0.2)	1,800	A-1	EUR	136,64	993,96
IMMOBILIERE BASSE SEINE	2014	P		CDC	4 310 975,20	3 709 061,57	32,42	A	V	Livret A(Préfixé) + 0.6	1,600	V	Livret A(Préfixé) + 0.6	1,600	A-1	EUR	59 344,99	86 198,84
IMMOBILIERE BASSE SEINE	2015	P		CDC	395 833,60	354 662,01	42,17	A	V	Livret A(Préfixé) + 0.6	1,600	V	Livret A(Préfixé) + 0.6	1,600	A-1	EUR	5 674,59	5 796,76
IMMOBILIERE BASSE SEINE	2015	P		CDC	895 565,20	770 523,22	32,17	A	V	Livret A(Préfixé) + 0.6	1,600	V	Livret A(Préfixé) + 0.6	1,600	A-1	EUR	12 328,37	17 907,01
IMMOBILIERE BASSE SEINE	2015	P		CDC	86 415,20	72 538,03	32,17	A	V	Livret A(Préfixé) + (-0.2)	0,800	V	Livret A(Préfixé) + (-0.2)	0,800	A-1	EUR	580,30	1 929,45
IMMOBILIERE BASSE SEINE	2015	P		CDC	34 919,60	30 550,37	42,17	A	V	Livret A(Préfixé) + (-0.2)	0,800	V	Livret A(Préfixé) + (-0.2)	0,800	A-1	EUR	244,40	598,08

Désignation du bénéficiaire	Année de mobilisation et profil d'amortissement de l'emprunt (1)		Objet de l'emprunt garanti	Organisme prêteur ou chef de file	Montant initial	Capital restant dû au 01/01/N	Durée résiduelle	Périodicité des remboursements (2)	Taux initial			Taux à la date de vote du budget (6)			Catégorie d'emprunt (7)	Indices ou devises pouvant modifier l'emprunt	Annuité garantie au cours de l'exercice	
	Année	Profil							Taux (3)	Index (4)	Taux actuariel (5)	Taux (3)	Index (4)	Niveau de taux			En intérêts (8)	En capital
IMMOBILIERE BASSE SEINE	2015	P		CDC	991 066,80	887 983,59	42,42	A	V	Livret A(Préfixé) + 0.6	1,600	V	Livret A(Préfixé) + 0.6	1,600	A-1	EUR	14 207,74	14 513,60
IMMOBILIERE BASSE SEINE	2015	P		CDC	473 231,20	397 236,31	32,42	A	V	Livret A(Préfixé) + (-0.2)	0,800	V	Livret A(Préfixé) + (-0.2)	0,800	A-1	EUR	3 177,89	10 566,16
IMMOBILIERE BASSE SEINE	2015	P		CDC	104 712,40	91 610,54	42,42	A	V	Livret A(Préfixé) + (-0.2)	0,800	V	Livret A(Préfixé) + (-0.2)	0,800	A-1	EUR	732,88	1 793,43
IMMOBILIERE BASSE SEINE	2015	P		CDC	144 337,82	71 314,32	12,00	A	V	Livret A(Préfixé) + 0.6	1,600	V	Livret A(Préfixé) + 0.6	2,600	A-1	EUR	784,46	5 132,90
IMMOBILIERE BASSE SEINE	2015	P		CDC	57 132,40	36 285,17	7,00	A	V	Livret A(Préfixé) + 0.6	1,600	V	Livret A(Préfixé) + 0.6	2,600	A-1	EUR	399,14	4 363,89
IMMOBILIERE BASSE SEINE	2015	P		CDC	240 556,00	122 576,66	7,00	A	V	Livret A(Préfixé) + 0.6	1,600	V	Livret A(Préfixé) + 0.6	2,600	A-1	EUR	1 348,34	14 741,86
IMMOBILIERE BASSE SEINE	2016	P		CDC	27 882,00	24 801,78	33,33	A	V	Livret A(Préfixé) + 1.04	1,790	V	Livret A(Préfixé) + 1.04	2,040	A-1	EUR	505,96	512,63
IMMOBILIERE BASSE SEINE	2016	P		CDC	60 424,00	53 836,41	33,33	A	V	Livret A(Préfixé) + 1.11	1,860	V	Livret A(Préfixé) + 1.11	2,110	A-1	EUR	1 135,95	1 098,74
IMMOBILIERE BASSE SEINE	2016	P		CDC	58 636,00	54 005,40	43,33	A	V	Livret A(Préfixé) + 1.11	1,860	V	Livret A(Préfixé) + 1.11	2,110	A-1	EUR	1 139,51	756,58
IMMOBILIERE BASSE SEINE	2016	P		CDC	273 442,40	240 655,64	33,42	A	V	Livret A(Préfixé) + 0.6	1,350	V	Livret A(Préfixé) + 0.6	1,600	A-1	EUR	3 850,49	5 381,68
IMMOBILIERE BASSE SEINE	2016	P		CDC	116 819,60	106 357,42	43,42	A	V	Livret A(Préfixé) + 0.6	1,350	V	Livret A(Préfixé) + 0.6	1,600	A-1	EUR	1 701,72	1 683,89
IMMOBILIERE BASSE SEINE	2016	P		CDC	28 000,00	24 124,26	33,42	A	V	Livret A(Préfixé) + (-0.2)	0,550	V	Livret A(Préfixé) + (-0.2)	0,800	A-1	EUR	192,99	620,22
IMMOBILIERE BASSE SEINE	2016	P		CDC	12 757,20	11 377,98	43,42	A	V	Livret A(Préfixé) + (-0.2)	0,550	V	Livret A(Préfixé) + (-0.2)	0,800	A-1	EUR	91,02	216,76
IMMOBILIERE BASSE SEINE	2016	P		CDC	16 751,20	14 900,64	33,58	A	V	Livret A(Préfixé) + 1.04	1,790	V	Livret A(Préfixé) + 1.04	3,040	A-1	EUR	452,98	164,97

Désignation du bénéficiaire	Année de mobilisation et profil d'amortissement de l'emprunt (1)		Objet de l'emprunt garanti	Organisme prêteur ou chef de file	Montant initial	Capital restant dû au 01/01/N	Durée résiduelle	Périodicité des remboursements (2)	Taux initial			Taux à la date de vote du budget (6)			Catégorie d'emprunt (7)	Indices ou devises pouvant modifier l'emprunt	Annuité garantie au cours de l'exercice	
	Année	Profil							Taux (3)	Index (4)	Taux actuariel (5)	Taux (3)	Index (4)	Niveau de taux			En intérêts (8)	En capital
IMMOBILIERE BASSE SEINE	2016	P		CDC	36 048,80	32 118,66	33,58	A	V	Livret A(Préfixé) + 1.11	1,860	V	Livret A(Préfixé) + 1.11	3,110	A-1	EUR	998,89	347,38
IMMOBILIERE BASSE SEINE	2016	P		CDC	49 008,40	45 138,11	43,58	A	V	Livret A(Préfixé) + 1.11	1,860	V	Livret A(Préfixé) + 1.11	3,110	A-1	EUR	1 403,80	196,50
IMMOBILIERE BASSE SEINE	2016	P		CDC	1 374 354,40	1 209 564,22	33,83	A	V	Livret A(Préfixé) + 0.6	1,350	V	Livret A(Préfixé) + 0.6	2,600	A-1	EUR	31 448,67	13 699,22
IMMOBILIERE BASSE SEINE	2016	P		CDC	834 563,60	759 821,44	43,83	A	V	Livret A(Préfixé) + 0.6	1,350	V	Livret A(Préfixé) + 0.6	2,600	A-1	EUR	19 755,36	3 543,72
IMMOBILIERE BASSE SEINE	2016	P		CDC	64 926,40	55 939,32	33,83	A	V	Livret A(Préfixé) + (-0.2)	0,550	V	Livret A(Préfixé) + (-0.2)	1,800	A-1	EUR	1 006,91	823,98
IMMOBILIERE BASSE SEINE	2016	P		CDC	50 027,60	44 618,96	43,83	A	V	Livret A(Préfixé) + (-0.2)	0,550	V	Livret A(Préfixé) + (-0.2)	1,800	A-1	EUR	803,14	355,58
IMMOBILIERE BASSE SEINE	2016	P		CDC	468 131,60	421 949,80	34,00	A	V	Livret A(Préfixé) + 0.6	1,350	V	Livret A(Préfixé) + 0.6	2,600	A-1	EUR	4 641,45	9 948,91
IMMOBILIERE BASSE SEINE	2016	P		CDC	115 657,60	107 152,56	44,00	A	V	Livret A(Préfixé) + 0.6	1,350	V	Livret A(Préfixé) + 0.6	2,600	A-1	EUR	1 178,68	1 853,06
IMMOBILIERE BASSE SEINE	2016	P		CDC	32 707,20	28 966,04	34,00	A	V	Livret A(Préfixé) + (-0.2)	0,550	V	Livret A(Préfixé) + (-0.2)	1,800	A-1	EUR	86,90	786,15
IMMOBILIERE BASSE SEINE	2016	P		CDC	25 790,00	23 490,11	44,00	A	V	Livret A(Préfixé) + (-0.2)	0,550	V	Livret A(Préfixé) + (-0.2)	1,800	A-1	EUR	70,47	488,34
IMMOBILIERE BASSE SEINE	2017	P		CDC	319 134,80	295 369,98	44,92	A	V	Livret A(Préfixé) + 0.6	1,350	V	Livret A(Préfixé) + 0.6	2,600	A-1	EUR	7 679,62	1 229,97
IMMOBILIERE BASSE SEINE	2017	P		CDC	585 900,00	527 544,30	34,92	A	V	Livret A(Préfixé) + 0.6	1,350	V	Livret A(Préfixé) + 0.6	2,600	A-1	EUR	13 716,15	5 531,00
IMMOBILIERE BASSE SEINE	2017	P		CDC	34 342,40	31 243,46	44,92	A	V	Livret A(Préfixé) + (-0.2)	0,550	V	Livret A(Préfixé) + (-0.2)	1,800	A-1	EUR	562,38	233,04
IMMOBILIERE BASSE SEINE	2017	P		CDC	14 414,00	12 750,21	34,92	A	V	Livret A(Préfixé) + (-0.2)	0,550	V	Livret A(Préfixé) + (-0.2)	1,800	A-1	EUR	229,50	176,96

Désignation du bénéficiaire	Année de mobilisation et profil d'amortissement de l'emprunt (1)		Objet de l'emprunt garanti	Organisme prêteur ou chef de file	Montant initial	Capital restant dû au 01/01/N	Durée résiduelle	Périodicité des remboursements (2)	Taux initial			Taux à la date de vote du budget (6)			Catégorie d'emprunt (7)	Indices ou devises pouvant modifier l'emprunt	Annuité garantie au cours de l'exercice	
	Année	Profil							Taux (3)	Index (4)	Taux actuariel (5)	Taux (3)	Index (4)	Niveau de taux			En intérêts (8)	En capital
IMMOBILIERE BASSE SEINE	2017	P		CDC	257 819,00	239 258,69	35,92	A	V	Livret A(Préfixé) + 1.11	1,860	V	Livret A(Préfixé) + 1.11	3,110	A-1	EUR	7 440,95	1 848,72
IMMOBILIERE BASSE SEINE	2017	P		CDC	135 758,00	125 921,30	45,92	A	V	Livret A(Préfixé) + (-0.2)	0,550	V	Livret A(Préfixé) + (-0.2)	1,800	A-1	EUR	2 266,58	877,80
IMMOBILIERE BASSE SEINE	2017	P		CDC	236 459,50	214 572,18	35,92	A	V	Livret A(Préfixé) + (-0.2)	0,550	V	Livret A(Préfixé) + (-0.2)	1,800	A-1	EUR	3 862,30	2 805,77
IMMOBILIERE BASSE SEINE	2017	P		CDC	1 444 963,50	1 329 992,91	35,92	A	V	Livret A(Préfixé) + 0.6	1,350	V	Livret A(Préfixé) + 0.6	2,600	A-1	EUR	34 579,82	12 888,54
IMMOBILIERE BASSE SEINE	2017	P		CDC	842 691,50	792 488,09	45,92	A	V	Livret A(Préfixé) + 0.6	1,350	V	Livret A(Préfixé) + 0.6	2,600	A-1	EUR	20 604,69	2 921,76
IMMOBILIERE BASSE SEINE	2017	P		CDC	138 562,50	130 307,64	45,92	A	V	Livret A(Préfixé) + 0.6	1,350	V	Livret A(Préfixé) + 0.6	2,600	A-1	EUR	3 388,00	480,42
IMMOBILIERE BASSE SEINE	2017	P		CDC	181 749,00	167 287,88	35,92	A	V	Livret A(Préfixé) + 0.6	1,350	V	Livret A(Préfixé) + 0.6	2,600	A-1	EUR	4 349,48	1 621,14
IMMOBILIERE BASSE SEINE	2017	P		CDC	274 986,00	255 189,84	35,92	A	V	Livret A(Préfixé) + 1.11	1,860	V	Livret A(Préfixé) + 1.11	3,110	A-1	EUR	7 936,40	1 971,83
IMMOBILIERE BASSE SEINE	2017	P		CDC	49 716,50	45 114,61	35,92	A	V	Livret A(Préfixé) + (-0.2)	0,550	V	Livret A(Préfixé) + (-0.2)	1,800	A-1	EUR	812,06	589,92
IMMOBILIERE BASSE SEINE	2017	P		CDC	46 498,50	43 129,32	45,92	A	V	Livret A(Préfixé) + (-0.2)	0,550	V	Livret A(Préfixé) + (-0.2)	1,800	A-1	EUR	776,33	300,65
IMMOBILIERE BASSE SEINE	2019	P		CDC	844 573,30	548 112,96	12,00	A	V	Livret A(Préfixé) + 1	1,750	V	Livret A(Préfixé) + 1	3,000	A-1	EUR	8 221,69	45 911,74
IMMOBILIERE BASSE SEINE	2019	P		CDC	379 638,72	273 805,08	30,08	A	V	Livret A(Préfixé) + 1	1,750	V	Livret A(Préfixé) + 1	2,000	A-1	EUR	5 476,10	10 143,87
IMMOBILIERE BASSE SEINE	2019	P		CDC	2 185 358,46	1 824 019,49	16,67	A	V	Livret A(Préfixé) + 1	1,750	V	Livret A(Préfixé) + 1	3,000	A-1	EUR	54 720,58	83 818,31
IMMOBILIERE BASSE SEINE	2019	P		CDC	553 230,56	506 371,06	31,67	A	V	Livret A(Préfixé) + 1	1,750	V	Livret A(Préfixé) + 1	3,000	A-1	EUR	15 191,13	9 644,66

Désignation du bénéficiaire	Année de mobilisation et profil d'amortissement de l'emprunt (1)		Objet de l'emprunt garanti	Organisme prêteur ou chef de file	Montant initial	Capital restant dû au 01/01/N	Durée résiduelle	Périodicité des remboursements (2)	Taux initial			Taux à la date de vote du budget (6)			Catégorie d'emprunt (7)	Indices ou devises pouvant modifier l'emprunt	Annuité garantie au cours de l'exercice	
	Année	Profil							Taux (3)	Index (4)	Taux actuariel (5)	Taux (3)	Index (4)	Niveau de taux			En intérêts (8)	En capital
IMMOBILIERE BASSE SEINE	2019	P		CDC	309 339,07	263 428,33	18,92	A	V	Livret A(Préfixé) + 1	1,750	V	Livret A(Préfixé) + 1	3,000	A-1	EUR	7 902,85	10 488,10
IMMOBILIERE BASSE SEINE	2019	P		CDC	51 277,81	47 235,18	33,92	A	V	Livret A(Préfixé) + 1	1,750	V	Livret A(Préfixé) + 1	3,000	A-1	EUR	1 417,06	818,20
IMMOBILIERE BASSE SEINE	2019	P		CDC	1 746 323,12	1 497 443,63	19,67	A	V	Livret A(Préfixé) + 0.9	1,650	V	Livret A(Préfixé) + 0.9	2,900	A-1	EUR	43 425,87	56 297,59
IMMOBILIERE BASSE SEINE	2019	P		CDC	674 746,01	622 379,92	34,67	A	V	Livret A(Préfixé) + 0.9	1,650	V	Livret A(Préfixé) + 0.9	2,900	A-1	EUR	18 049,02	10 494,79
IMMOBILIERE BASSE SEINE	2019	P		CDC	192 491,54	166 366,13	20,42	A	V	Livret A(Préfixé) + 0.9	1,650	V	Livret A(Préfixé) + 0.9	1,900	A-1	EUR	3 160,96	6 520,59
IMMOBILIERE BASSE SEINE	2019	P		CDC	26 737,52	24 731,04	35,42	A	V	Livret A(Préfixé) + 0.9	1,650	V	Livret A(Préfixé) + 0.9	1,900	A-1	EUR	469,89	484,87
IMMOBILIERE BASSE SEINE	2019	P		CDC	409 044,51	353 527,98	20,42	A	V	Livret A(Préfixé) + 0.9	1,650	V	Livret A(Préfixé) + 0.9	1,900	A-1	EUR	6 717,03	13 856,25
IMMOBILIERE BASSE SEINE	2019	P		CDC	55 703,15	51 523,01	35,42	A	V	Livret A(Préfixé) + 0.9	1,650	V	Livret A(Préfixé) + 0.9	1,900	A-1	EUR	978,94	1 010,13
IMMOBILIERE BASSE SEINE	2019	P		CDC	24 389,39	22 079,62	22,00	A	V	Livret A(Préfixé) + 1	1,750	V	Livret A(Préfixé) + 1	3,000	A-1	EUR	331,19	811,00
IMMOBILIERE BASSE SEINE	2019	P		CDC	14 447,36	13 079,15	22,00	A	V	Livret A(Préfixé) + 1	1,750	V	Livret A(Préfixé) + 1	3,000	A-1	EUR	196,19	480,41
IMMOBILIERE BASSE SEINE	2019	P		CDC	452 170,00	435 587,78	37,17	A	V	Livret A(Préfixé) + 1.06	1,810	V	Livret A(Préfixé) + 1.06	2,060	A-1	EUR	8 973,11	7 018,82
IMMOBILIERE BASSE SEINE	2019	P		CDC	900 000,00	866 994,75	37,17	A	V	Livret A(Préfixé) + 1.06	1,810	V	Livret A(Préfixé) + 1.06	2,060	A-1	EUR	17 860,09	13 970,27
IMMOBILIERE BASSE SEINE	2019	P		CDC	126 563,00	121 902,35	37,50	A	V	Livret A(Préfixé) + 1.04	1,790	V	Livret A(Préfixé) + 1.04	2,040	A-1	EUR	2 486,81	1 973,40
IMMOBILIERE BASSE SEINE	2019	P		CDC	41 456,00	39 929,40	37,50	A	V	Livret A(Préfixé) + 1.04	1,790	V	Livret A(Préfixé) + 1.04	2,040	A-1	EUR	814,56	646,39

Désignation du bénéficiaire	Année de mobilisation et profil d'amortissement de l'emprunt (1)		Objet de l'emprunt garanti	Organisme prêteur ou chef de file	Montant initial	Capital restant dû au 01/01/N	Durée résiduelle	Périodicité des remboursements (2)	Taux initial			Taux à la date de vote du budget (6)			Catégorie d'emprunt (7)	Indices ou devises pouvant modifier l'emprunt	Annuité garantie au cours de l'exercice	
	Année	Profil							Taux (3)	Index (4)	Taux actuariel (5)	Taux (3)	Index (4)	Niveau de taux			En intérêts (8)	En capital
IMMOBILIERE BASSE SEINE	2020	P		CDC	332 700,00	320 473,76	37,92	A	V	Livret A(Préfixé) + 1.05	1,550	V	Livret A(Préfixé) + 1.05	3,050	A-1	EUR	9 774,45	1 614,29
IMMOBILIERE BASSE SEINE	2020	P		CDC	243 106,00	234 172,20	37,92	A	V	Livret A(Préfixé) + 1.05	1,550	V	Livret A(Préfixé) + 1.05	3,050	A-1	EUR	7 142,25	1 179,57
IMMOBILIERE BASSE SEINE	2020	P		CDC	385 349,50	376 267,81	38,00	A	V	Livret A(Préfixé) + (-0.2)	0,300	V	Livret A(Préfixé) + (-0.2)	1,800	A-1	EUR	1 128,80	9 108,94
IMMOBILIERE BASSE SEINE	2020	P		CDC	253 705,00	248 994,35	48,00	A	V	Livret A(Préfixé) + (-0.2)	0,300	V	Livret A(Préfixé) + (-0.2)	1,800	A-1	EUR	746,98	4 724,78
IMMOBILIERE BASSE SEINE	2020	P		CDC	2 327 629,00	2 280 990,05	38,00	A	V	Livret A(Préfixé) + 0.6	1,100	V	Livret A(Préfixé) + 0.6	2,600	A-1	EUR	25 090,89	47 151,98
IMMOBILIERE BASSE SEINE	2020	P		CDC	1 311 274,00	1 291 462,32	48,00	A	V	Livret A(Préfixé) + 0.6	1,100	V	Livret A(Préfixé) + 0.6	2,600	A-1	EUR	14 206,09	20 029,62
IMMOBILIERE BASSE SEINE	2020	P		CDC	1 939 599,93	1 762 407,09	26,92	A	F	Taux fixe à 0.66 %	0,660	F	Taux fixe à 0.66 %	0,660	A-1	EUR	11 631,89	59 845,64
IMMOBILIERE BASSE SEINE	2020	P		CDC	204 640,48	185 945,47	26,92	A	F	Taux fixe à 0.66 %	0,660	F	Taux fixe à 0.66 %	0,660	A-1	EUR	1 227,24	6 314,11
LOGEAL IMMOBILIERE	2004	P	Acquisition amélioration 23 Rue de Quevilly	CDC	10 990,00	5 692,80	13,75	A	V	Livret A(Préfixé) + 0.7	2,950	V	Livret A(Préfixé) + 0.7	2,700	A-1	EUR	153,71	332,38
LOGEAL IMMOBILIERE	2004	P	Acquisiton 2 logements 10/12 Rue Mogador	CDC	75 530,00	56 370,75	31,83	A	V	Livret A(Préfixé) + 0.7	2,950	V	Livret A(Préfixé) + 0.7	2,700	A-1	EUR	1 522,01	1 042,02
LOGEAL IMMOBILIERE	2004	P		CDC	15 360,00	7 956,45	13,83	A	V	Livret A(Préfixé) + 0.7	2,950	V	Livret A(Préfixé) + 0.7	2,700	A-1	EUR	214,82	464,55
LOGEAL IMMOBILIERE	2005	P	Logement 68 rue de Gessard	CDC	69 500,00	38 139,94	14,17	A	V	Livret A(Préfixé) + 0.7	2,950	V	Livret A(Préfixé) + 0.7	1,700	A-1	EUR	648,38	2 395,89
LOGEAL IMMOBILIERE	2005	P	Logement 134 rue de Gessard	CDC	14 000,00	7 682,87	14,17	A	V	Livret A(Préfixé) + 0.7	2,950	V	Livret A(Préfixé) + 0.7	1,700	A-1	EUR	130,61	482,62
LOGEAL IMMOBILIERE	2005	P	logement 35 route du Havre	CDC	72 500,00	39 786,28	14,17	A	V	Livret A(Préfixé) + 0.7	2,950	V	Livret A(Préfixé) + 0.7	1,700	A-1	EUR	676,37	2 499,31

Désignation du bénéficiaire	Année de mobilisation et profil d'amortissement de l'emprunt (1)		Objet de l'emprunt garanti	Organisme prêteur ou chef de file	Montant initial	Capital restant dû au 01/01/N	Durée résiduelle	Périodicité des remboursements (2)	Taux initial			Taux à la date de vote du budget (6)			Catégorie d'emprunt (7)	Indices ou devises pouvant modifier l'emprunt	Annuité garantie au cours de l'exercice	
	Année	Profil							Taux (3)	Index (4)	Taux actuariel (5)	Taux (3)	Index (4)	Niveau de taux			En intérêts (8)	En capital
LOGEAL IMMOBILIERE	2005	P	Logement 19 rue du Petit Quevilly	CDC	30 600,00	16 792,54	14,17	A	V	Livret A(Préfixé) + 0.7	2,950	V	Livret A(Préfixé) + 0.7	1,700	A-1	EUR	285,47	1 054,88
LOGEAL IMMOBILIERE	2005	P	logement 106 route du Havre	CDC	66 600,00	36 548,49	14,17	A	V	Livret A(Préfixé) + 0.7	2,950	V	Livret A(Préfixé) + 0.7	1,700	A-1	EUR	621,32	2 295,92
LOGEAL IMMOBILIERE	2006	P	amélioration d'un logement - 17 rue duval	CDC	25 600,00	14 888,21	15,17	A	V	Livret A(Préfixé) + 0.5	2,750	V	Livret A(Préfixé) + 0.5	1,500	A-1	EUR	223,32	867,07
LOGEAL IMMOBILIERE	2006	P	Acquisition 1 logement - 17 rue Duval	CDC	58 300,00	45 693,13	33,17	A	V	Livret A(Préfixé) + 0.5	2,750	V	Livret A(Préfixé) + 0.5	1,500	A-1	EUR	685,40	1 167,95
LOGEAL IMMOBILIERE	2008	P		CDC	21 916,00	12 728,15	20,42	A	V	Livret A(Préfixé) + 0.3	3,800	V	Livret A(Préfixé) + 0.3	1,300	A-1	EUR	165,47	666,66
LOGEAL IMMOBILIERE	2008	P		CDC	51 383,00	35 202,81	35,42	A	V	Livret A(Préfixé) + 0.3	3,800	V	Livret A(Préfixé) + 0.3	1,300	A-1	EUR	457,64	1 191,44
LOGEAL IMMOBILIERE	2009	P		CDC	195 963,00	160 789,46	36,58	A	V	Livret A(Préfixé) + 0.6	2,350	V	Livret A(Préfixé) + 0.6	2,600	A-1	EUR	4 180,53	2 388,62
LOGEAL IMMOBILIERE	2010	P		CDC	509 438,00	396 297,65	27,83	A	V	Livret A(Préfixé) + 0.6	2,350	V	Livret A(Préfixé) + 0.6	2,600	A-1	EUR	10 303,74	8 092,72
LOGEAL IMMOBILIERE	2010	P		CDC	28 282,50	23 833,91	37,83	A	V	Livret A(Préfixé) + 0.6	2,350	V	Livret A(Préfixé) + 0.6	2,600	A-1	EUR	619,68	265,64
LOGEAL IMMOBILIERE	2012	P		DEXIA CL	473 232,00	363 768,37	19,33	A	V	Livret A(Préfixé) + 1.1	3,350	V	(((Livret A(Préfixé) + Livret A(Préfixé)) + Livret A(Préfixé)) + Livret A(Préfixé))/4) + 1.1	1,850	A-1	EUR	6 729,72	13 062,74
LOGEAL IMMOBILIERE	2011	P		CDC	166 500,00	131 339,56	28,42	A	V	Livret A(Préfixé) + 0.6	2,600	V	Livret A(Préfixé) + 0.6	1,600	A-1	EUR	2 101,43	3 594,70
LOGEAL IMMOBILIERE	2011	P		CDC	20 285,00	17 168,37	38,42	A	V	Livret A(Préfixé) + 0.6	2,600	V	Livret A(Préfixé) + 0.6	1,600	A-1	EUR	274,69	320,46

Désignation du bénéficiaire	Année de mobilisation et profil d'amortissement de l'emprunt (1)		Objet de l'emprunt garanti	Organisme prêteur ou chef de file	Montant initial	Capital restant dû au 01/01/N	Durée résiduelle	Périodicité des remboursements (2)	Taux initial			Taux à la date de vote du budget (6)			Catégorie d'emprunt (7)	Indices ou devises pouvant modifier l'emprunt	Annuité garantie au cours de l'exercice	
	Année	Profil							Taux (3)	Index (4)	Taux actuariel (5)	Taux (3)	Index (4)	Niveau de taux			En intérêts (8)	En capital
LOGEAL IMMOBILIERE	2010	P		CDC	17 413,88	6 946,83	5,92	T	F	Taux fixe à 3.25 %	0,803	F	Taux fixe à 3.25 %	3,250	A-1	EUR	210,31	1 067,29
LOGEAL IMMOBILIERE	2017	P		CDC	173 600,00	149 570,38	33,83	A	V	Livret A(Préfixé) + (-0.2)	0,550	V	Livret A(Préfixé) + (-0.2)	1,800	A-1	EUR	2 692,27	2 203,15
LOGEAL IMMOBILIERE	2017	P		CDC	86 800,00	77 415,78	43,83	A	V	Livret A(Préfixé) + (-0.2)	0,550	V	Livret A(Préfixé) + (-0.2)	1,800	A-1	EUR	1 393,48	616,93
LOGEAL IMMOBILIERE	2016	P		CDC	1 276 000,00	1 123 002,87	33,83	A	V	Livret A(Préfixé) + 0.6	1,350	V	Livret A(Préfixé) + 0.6	2,600	A-1	EUR	29 198,07	12 718,85
LOGEAL IMMOBILIERE	2016	P		CDC	346 676,00	315 628,27	43,83	A	V	Livret A(Préfixé) + 0.6	1,350	V	Livret A(Préfixé) + 0.6	2,600	A-1	EUR	8 206,34	1 472,05
LOGEAL IMMOBILIERE	2017	P		CDC	66 330,00	60 344,60	44,83	A	V	Livret A(Préfixé) + (-0.2)	0,550	V	Livret A(Préfixé) + (-0.2)	1,800	A-1	EUR	1 086,20	881,82
LOGEAL IMMOBILIERE	2017	P		CDC	708 885,00	638 279,99	34,83	A	V	Livret A(Préfixé) + 0.6	1,350	V	Livret A(Préfixé) + 0.6	2,600	A-1	EUR	16 595,28	11 400,99
LOGEAL IMMOBILIERE	2017	P		CDC	202 190,00	187 133,65	44,83	A	V	Livret A(Préfixé) + 0.6	1,350	V	Livret A(Préfixé) + 0.6	2,600	A-1	EUR	4 865,47	2 237,85
LOGEAL IMMOBILIERE	2017	P		CDC	111 617,50	98 733,69	34,83	A	V	Livret A(Préfixé) + (-0.2)	0,550	V	Livret A(Préfixé) + (-0.2)	1,800	A-1	EUR	1 777,21	2 049,55
LOGEAL IMMOBILIERE	2018	P		CDC	140 021,32	124 638,84	31,58	A	V	Livret A(Préfixé) + 0.6	1,350	V	Livret A(Préfixé) + 0.6	2,600	A-1	EUR	3 240,61	2 357,87
LOGEAL IMMOBILIERE	2019	P		CDC	68 229,00	63 465,11	36,92	A	V	Livret A(Préfixé) + (-0.2)	0,550	V	Livret A(Préfixé) + (-0.2)	1,800	A-1	EUR	1 142,37	1 221,86
LOGEAL IMMOBILIERE	2019	P		CDC	35 240,80	33 310,45	46,92	A	V	Livret A(Préfixé) + (-0.2)	0,550	V	Livret A(Préfixé) + (-0.2)	1,800	A-1	EUR	599,59	456,72
LOGEAL IMMOBILIERE	2020	P		CDC	76 445,00	73 601,97	47,67	A	V	Livret A(Préfixé) + (-0.2)	0,300	V	Livret A(Préfixé) + (-0.2)	1,800	A-1	EUR	1 324,84	978,12
LOGEAL IMMOBILIERE	2020	P		CDC	268 535,00	255 858,66	37,67	A	V	Livret A(Préfixé) + (-0.2)	0,300	V	Livret A(Préfixé) + (-0.2)	1,800	A-1	EUR	4 605,46	4 749,02

Désignation du bénéficiaire	Année de mobilisation et profil d'amortissement de l'emprunt (1)		Objet de l'emprunt garanti	Organisme prêteur ou chef de file	Montant initial	Capital restant dû au 01/01/N	Durée résiduelle	Périodicité des remboursements (2)	Taux initial			Taux à la date de vote du budget (6)			Catégorie d'emprunt (7)	Indices ou devises pouvant modifier l'emprunt	Annuité garantie au cours de l'exercice	
	Année	Profil							Taux (3)	Index (4)	Taux actuariel (5)	Taux (3)	Index (4)	Niveau de taux			En intérêts (8)	En capital
LOGEAL IMMOBILIERE	2020	P		CDC	223 475,00	216 685,01	47,67	A	V	Livret A(Préfixé) + 0.6	1,100	V	Livret A(Préfixé) + 0.6	2,600	A-1	EUR	5 633,81	2 320,11
LOGEAL IMMOBILIERE	2020	P		CDC	883 250,00	847 659,78	37,67	A	V	Livret A(Préfixé) + 0.6	1,100	V	Livret A(Préfixé) + 0.6	2,600	A-1	EUR	22 039,15	13 339,60
LOGEAL IMMOBILIERE	2021	P		CDC	127 500,00	123 778,98	28,33	A	F	Taux fixe à 0.9 %	0,900	F	Taux fixe à 0.9 %	0,900	A-1	EUR	1 114,01	3 754,51
LOGEAL IMMOBILIERE	2021	P		CDC	400 946,00	391 496,74	38,33	A	V	Livret A(Préfixé) + (-0.2)	0,300	V	Livret A(Préfixé) + (-0.2)	0,800	A-1	EUR	3 131,97	8 593,47
LOGEAL IMMOBILIERE	2021	P		CDC	171 554,00	168 368,69	48,33	A	V	Livret A(Préfixé) + (-0.2)	0,300	V	Livret A(Préfixé) + (-0.2)	0,800	A-1	EUR	1 346,95	2 820,06
Marché International de Rouen	2008	P		Crédit du Nord	368 500,00	138 244,02	5,48	T	F	Taux fixe à 4.79 %	4,877	F	Taux fixe à 4.79 %	4,877	A-1	EUR	6 221,41	22 519,33
OPAC ROUEN HABITAT	1978	P	OPHLM.ROUEN GROUPE CONTREMOUL	CDC	41 816,77	1 247,05	0,82	A	F	Taux fixe à 1.2 %	1,200	F	Taux fixe à 1.2 %	1,200	A-1	EUR	14,96	1 247,05
OPAC ROUEN HABITAT	1978	P	OPHLM GROUPE CONTREMOULINS II	CDC	18 659,76	556,49	0,82	A	F	Taux fixe à 1.2 %	1,200	F	Taux fixe à 1.2 %	1,200	A-1	EUR	6,68	556,49
OPAC ROUEN HABITAT	1971	P	GRAND MARE P.S.R. 191 LOGEMEN	CDC	13 186,84	405,76	1,07	A	F	Taux fixe à 0 %	0,000	F	Taux fixe à 0 %	0,000	A-1	EUR	0,00	202,87
OPAC ROUEN HABITAT	1978	P	GPE CHAMP DE MARS II CONST 10	CDC	36 923,15	1 110,95	0,07	A	F	Taux fixe à 1.2 %	1,200	F	Taux fixe à 1.2 %	1,200	A-1	EUR	13,33	1 110,95
OPAC ROUEN HABITAT	1978	P	OPHLM ROUEN GPE CHAMP DE MARS	CDC	90 890,10	2 609,78	0,07	A	F	Taux fixe à 1 %	1,000	F	Taux fixe à 1 %	1,000	A-1	EUR	26,10	2 609,78
OPAC ROUEN HABITAT	1974	P	GROUPE CHAMP DE MARS 2 - 115	CDC	1 334 005,13	31 932,85	0,32	A	F	Taux fixe à 1.76 %	1,000	F	Taux fixe à 1.76 %	1,760	A-1	EUR	562,02	31 932,85
OPAC ROUEN HABITAT	1979	P	CONSTRUCTION DU FOYER SOLEIL	CDC	13 613,70	807,12	1,32	A	F	Taux fixe à 1.2 %	1,200	F	Taux fixe à 1.2 %	1,200	A-1	EUR	9,69	401,15
OPAC ROUEN HABITAT	1979	P	FOYER SOLEIL ET CITE FAM.VARI	CDC	42 106,42	2 496,44	1,32	A	F	Taux fixe à 1.2 %	1,200	F	Taux fixe à 1.2 %	1,200	A-1	EUR	29,96	1 240,74
OPAC ROUEN HABITAT	1976	P	GROUPE CONTREMOULINS 2 23 LOG	CDC	254 818,53	19 217,70	2,57	A	F	Taux fixe à 1.81 %	1,200	F	Taux fixe à 1.81 %	1,810	A-1	EUR	347,84	6 291,32
OPAC ROUEN HABITAT	1976	P	GROUPE CONTREMOULINS 2 FOYER	CDC	182 816,86	13 787,41	2,57	A	F	Taux fixe à 1.81 %	1,200	F	Taux fixe à 1.81 %	1,810	A-1	EUR	249,55	4 513,65
OPAC ROUEN HABITAT	1977	P	OPHLM ROUEN GROUPE CONTREMOUL	CDC	211 827,91	21 388,32	3,57	A	F	Taux fixe à 1.77 %	1,200	F	Taux fixe à 1.77 %	1,770	A-1	EUR	378,57	5 207,22

Désignation du bénéficiaire	Année de mobilisation et profil d'amortissement de l'emprunt (1)		Objet de l'emprunt garanti	Organisme prêteur ou chef de file	Montant initial	Capital restant dû au 01/01/N	Durée résiduelle	Périodicité des remboursements (2)	Taux initial			Taux à la date de vote du budget (6)			Catégorie d'emprunt (7)	Indices ou devises pouvant modifier l'emprunt	Annuité garantie au cours de l'exercice	
	Année	Profil							Taux (3)	Index (4)	Taux actuariel (5)	Taux (3)	Index (4)	Niveau de taux			En intérêts (8)	En capital
OPAC ROUEN HABITAT	1977	P	OPHLM GROUPE CONTREMOULIN II	CDC	206 964,79	20 897,32	3,57	A	F	Taux fixe à 1.77 %	1,200	F	Taux fixe à 1.77 %	1,770	A-1	EUR	369,88	5 087,67
OPAC ROUEN HABITAT	1978	P	OPHLM ROUEN GROUPE EAU DE ROB VARIATIONS PRIX FIN CHANTIER	CDC	22 592,94	648,68	0,57	A	F	Taux fixe à 1 %	1,000	F	Taux fixe à 1 %	1,000	A-1	EUR	6,49	648,68
OPAC ROUEN HABITAT	1979	P	GROUPE CONTREMOULINS II REAJU	CDC	4 649,70	275,66	1,57	A	F	Taux fixe à 1.2 %	1,200	F	Taux fixe à 1.2 %	1,200	A-1	EUR	3,31	137,01
OPAC ROUEN HABITAT	1979	P	VARIATION PRIX FIN CHANTIER C	CDC	3 674,02	219,73	1,57	A	F	Taux fixe à 1.2 %	1,200	F	Taux fixe à 1.2 %	1,200	A-1	EUR	2,64	109,24
OPAC ROUEN HABITAT	1979	P	CONSTRUCTION DE 17 LOGEMENTS	CDC	5 442,43	311,75	1,57	A	F	Taux fixe à 1.2 %	1,200	F	Taux fixe à 1.2 %	1,200	A-1	EUR	3,74	154,92
OPAC ROUEN HABITAT	1986	P	ACQUISITION ET AMELIORATION D	CDC	954 907,11	143 133,96	4,42	A	V	Livret A(Préfixé) + 0.04	5,754	V	Livret A(Préfixé) + 0.04	1,040	A-1	EUR	1 488,59	29 775,70
OPAC ROUEN HABITAT	1986	P	AMELIOR IM 33 CHEMIN CROISSET	CDC	100 052,29	3 843,90	0,42	A	V	Livret A(Préfixé) + (-0.1)	5,754	V	Livret A(Préfixé) + (-0.1)	0,900	A-1	EUR	34,60	3 843,90
OPAC ROUEN HABITAT	1994	P	ACQ.REHAB.IM.24RUE P.RENAUDEL	CDC	31 566,55	9 057,80	6,67	A	V	Livret A(Préfixé) + 1.3	5,800	V	Livret A(Préfixé) + 1.3	3,300	A-1	EUR	285,28	1 190,89
OPAC ROUEN HABITAT	1994	P	CONST. 25 LOGTS RUE LENOSTRE	CDC	173 197,02	49 907,21	6,83	A	V	Livret A(Préfixé) + 1.3	5,800	V	Livret A(Préfixé) + 1.3	3,300	A-1	EUR	1 646,94	6 561,64
OPAC ROUEN HABITAT	1995	P	ACQUISIT.19 RUE DE LA FONDERI	CDC	1 423 448,51	452 927,56	7,83	A	V	Livret A(Préfixé) + 1.3	5,800	V	Livret A(Préfixé) + 1.3	3,300	A-1	EUR	14 943,18	51 399,94
OPAC ROUEN HABITAT	1996	P	ACQ.REHABILIT.IM.3RUE LIMITES	CDC	24 788,21	6 531,48	8,08	A	V	Livret A(Préfixé) + 0.8	4,800	V	Livret A(Préfixé) + 0.8	1,800	A-1	EUR	117,57	767,11
OPAC ROUEN HABITAT	1996	P	ACQUS.IMM. 19 RUE DESMAREST	CDC	41 435,65	10 917,95	8,08	A	V	Livret A(Préfixé) + 0.8	4,800	V	Livret A(Préfixé) + 0.8	1,800	A-1	EUR	196,52	1 282,30
OPAC ROUEN HABITAT	1996	P	ACQUIS.IMM. 12 CITE MORIN	CDC	29 221,43	7 699,63	8,08	A	V	Livret A(Préfixé) + 0.8	4,800	V	Livret A(Préfixé) + 0.8	1,800	A-1	EUR	138,59	904,31
OPAC ROUEN HABITAT	1996	P	RENOV.IMM.23 RUE DAMBOURNEY	CDC	32 289,61	7 380,81	5,25	A	V	Livret A(Préfixé) + 0.8	4,300	V	Livret A(Préfixé) + 0.8	1,800	A-1	EUR	132,85	1 237,83
OPAC ROUEN HABITAT	1996	P		CDC	15 187,74	3 680,34	5,67	A	V	Livret A(Préfixé) + 0.8	4,300	V	Livret A(Préfixé) + 0.8	2,800	A-1	EUR	103,05	579,26

Désignation du bénéficiaire	Année de mobilisation et profil d'amortissement de l'emprunt (1)		Objet de l'emprunt garanti	Organisme prêteur ou chef de file	Montant initial	Capital restant dû au 01/01/N	Durée résiduelle	Périodicité des remboursements (2)	Taux initial			Taux à la date de vote du budget (6)			Catégorie d'emprunt (7)	Indices ou devises pouvant modifier l'emprunt	Annuité garantie au cours de l'exercice	
	Année	Profil							Taux (3)	Index (4)	Taux actuariel (5)	Taux (3)	Index (4)	Niveau de taux			En intérêts (8)	En capital
OPAC ROUEN HABITAT	1996	P	IM.IRUE VERTE MOTTE REHABILIT	CDC	18 941,79	4 590,05	5,67	A	V	Livret A(Préfixé) + 0.8	4,300	V	Livret A(Préfixé) + 0.8	2,800	A-1	EUR	128,52	722,45
OPAC ROUEN HABITAT	1997	P	ACQUIS.IMM.229BIS RUE RENARD	CDC	52 699,80	14 954,36	6,00	A	V	Livret A(Préfixé) + 0.8	4,300	V	Livret A(Préfixé) + 0.8	2,800	A-1	EUR	194,41	2 183,91
OPAC ROUEN HABITAT	1998	P	CONST.36LOGTS BD EUROPE	CDC	1 534 712,58	502 078,06	7,17	A	V	Livret A(Préfixé) + 1.3	4,800	V	Livret A(Préfixé) + 1.3	2,300	A-1	EUR	11 547,80	61 254,09
OPAC ROUEN HABITAT	1998	P	CONST.36 LOGTS BD EUROPE	CDC	195 251,68	66 621,85	11,17	A	V	Livret A(Préfixé) + 0.8	4,300	V	Livret A(Préfixé) + 0.8	1,800	A-1	EUR	1 199,19	5 850,50
OPAC ROUEN HABITAT	1997	P	ACQUIS.IMM.26 RUE DE CAUVILLE	CDC	67 587,96	18 857,35	6,50	A	V	Livret A(Préfixé) + 0.8	4,300	V	Livret A(Préfixé) + 0.8	1,800	A-1	EUR	339,43	2 674,42
OPAC ROUEN HABITAT	1997	P	ACQUIS.IMM.22 RTE BONSECOURS	CDC	41 078,46	11 461,08	6,50	A	V	Livret A(Préfixé) + 0.8	4,300	V	Livret A(Préfixé) + 0.8	1,800	A-1	EUR	206,30	1 625,45
OPAC ROUEN HABITAT	1997	P	ACQUIS.IMM.36 RTE DU HAVRE	CDC	27 745,72	7 741,17	6,50	A	V	Livret A(Préfixé) + 0.8	4,300	V	Livret A(Préfixé) + 0.8	1,800	A-1	EUR	139,34	1 097,88
OPAC ROUEN HABITAT	1999	P	Aménag. Immeuble Pré Bataille	CDC	41 891,62	13 507,08	8,00	A	V	Livret A(Préfixé) + 0.8	3,800	V	Livret A(Préfixé) + 0.8	2,800	A-1	EUR	175,59	1 581,14
OPAC ROUEN HABITAT	1999	P	Construct. pavillons sablière	CDC	1 085 960,36	387 851,13	8,08	A	V	Livret A(Préfixé) + 1.3	4,300	V	Livret A(Préfixé) + 1.3	2,300	A-1	EUR	8 920,58	41 986,60
OPAC ROUEN HABITAT	1999	P	Construc. Pavillons Sablière	CDC	387 015,00	151 609,17	12,08	A	V	Livret A(Préfixé) + 0.8	3,800	V	Livret A(Préfixé) + 0.8	1,800	A-1	EUR	2 728,97	11 977,00
OPAC ROUEN HABITAT	1999	P	Sablière Grammont	CDC	1 289 101,88	474 291,35	8,42	A	V	Livret A(Préfixé) + 0.8	3,800	V	Livret A(Préfixé) + 0.8	1,800	A-1	EUR	8 537,24	49 017,48
OPAC ROUEN HABITAT	1999	P	BD. DES BELGES PLATS	CDC	76 525,90	29 786,36	12,67	A	V	Livret A(Préfixé) + 0.81	3,050	V	Livret A(Préfixé) + 0.81	2,810	A-1	EUR	837,00	2 082,46
OPAC ROUEN HABITAT	1999	P	GPE CHAMP DE MARS II CONST.LO	CDC	39 066,13	2 125,45	0,07	A	V	Livret A(Préfixé) + 1.3	3,800	V	Livret A(Préfixé) + 1.3	1,800	A-1	EUR	38,26	2 125,45
OPAC ROUEN HABITAT	2004	P	Pautremat	CDC	456 907,24	257 359,10	16,33	A	V	Livret A(Préfixé) + 0.25	2,500	V	Livret A(Préfixé) + 0.25	1,250	A-1	EUR	3 216,99	13 681,27

Désignation du bénéficiaire	Année de mobilisation et profil d'amortissement de l'emprunt (1)		Objet de l'emprunt garanti	Organisme prêteur ou chef de file	Montant initial	Capital restant dû au 01/01/N	Durée résiduelle	Périodicité des remboursements (2)	Taux initial			Taux à la date de vote du budget (6)			Catégorie d'emprunt (7)	Indices ou devises pouvant modifier l'emprunt	Annuité garantie au cours de l'exercice	
	Année	Profil							Taux (3)	Index (4)	Taux actuariel (5)	Taux (3)	Index (4)	Niveau de taux			En intérêts (8)	En capital
OPAC ROUEN HABITAT	2004	P	Pautremat	CDC	48 036,38	35 365,96	31,33	A	V	Livret A(Préfixé) + 0.25	2,500	V	Livret A(Préfixé) + 0.25	1,250	A-1	EUR	442,07	905,65
OPAC ROUEN HABITAT	2004	P	Construction 47 logements Rue Camus	CDC	2 906 700,00	1 657 223,03	16,17	A	V	Livret A(Préfixé) + 0.25	2,500	V	Livret A(Préfixé) + 0.25	1,250	A-1	EUR	20 715,29	88 098,36
OPAC ROUEN HABITAT	2004	P	Amélioration 797 logements divers groupes	CDC	1 975 334,67	117 897,32	0,08	A	V	Livret A(Préfixé) + 1.2	3,450	V	Livret A(Préfixé) + 1.2	2,200	A-1	EUR	2 593,74	117 897,32
OPAC ROUEN HABITAT	2005	P	Acquisition amélioration logement Rue de Bammeville	CDC	60 000,00	34 622,02	17,00	A	V	Livret A(Préfixé) + 0.7	2,950	V	Livret A(Préfixé) + 0.7	2,700	A-1	EUR	415,46	2 048,62
OPAC ROUEN HABITAT	2008	P		CDC	813 129,00	359 534,30	10,17	A	V	Livret A(Préfixé) + 0.65	4,150	V	Livret A(Préfixé) + 0.65	1,650	A-1	EUR	5 932,32	33 560,16
OPAC ROUEN HABITAT	2009	P		CDC	549 291,00	266 648,07	11,42	A	V	Livret A(Préfixé) + 0.6	2,350	V	Livret A(Préfixé) + 0.6	1,600	A-1	EUR	4 266,37	22 289,74
OPAC ROUEN HABITAT	2010	P		CDC	118 300,00	66 726,88	12,58	A	V	Livret A(Préfixé) + 0.6	1,850	V	Livret A(Préfixé) + 0.6	2,600	A-1	EUR	1 734,90	4 129,86
OPAC ROUEN HABITAT	2010	P		CDC	595 590,00	129 641,50	2,58	A	V	Livret A(Préfixé) + 0.6	1,850	V	Livret A(Préfixé) + 0.6	2,600	A-1	EUR	3 370,68	41 781,90
OPAC ROUEN HABITAT	2010	P		CDC	240 000,00	135 371,49	12,58	A	V	Livret A(Préfixé) + 0.6	1,850	V	Livret A(Préfixé) + 0.6	2,600	A-1	EUR	3 519,66	8 378,41
OPAC ROUEN HABITAT	2010	P		CDC	400 000,00	225 619,18	12,58	A	V	Livret A(Préfixé) + 0.6	1,850	V	Livret A(Préfixé) + 0.6	2,600	A-1	EUR	5 866,10	13 964,01
OPAC ROUEN HABITAT	2010	P		CDC	195 700,00	85 052,99	7,58	A	V	Livret A(Préfixé) + 0.6	1,850	V	Livret A(Préfixé) + 0.6	2,600	A-1	EUR	2 211,38	9 409,19
OPAC ROUEN HABITAT	2010	P		CDC	1 882 580,00	1 061 865,33	12,58	A	V	Livret A(Préfixé) + 0.6	1,850	V	Livret A(Préfixé) + 0.6	2,600	A-1	EUR	27 608,50	65 720,93
OPAC ROUEN HABITAT	2010	P		CDC	1 115 810,00	611 790,13	12,92	A	V	Livret A(Préfixé) + 0.6	2,350	V	Livret A(Préfixé) + 0.6	2,600	A-1	EUR	15 906,54	39 389,57
OPAC ROUEN HABITAT	2010	P		CDC	639 573,00	350 673,01	12,92	A	V	Livret A(Préfixé) + 0.6	2,350	V	Livret A(Préfixé) + 0.6	2,600	A-1	EUR	9 117,50	22 577,77

Désignation du bénéficiaire	Année de mobilisation et profil d'amortissement de l'emprunt (1)		Objet de l'emprunt garanti	Organisme prêteur ou chef de file	Montant initial	Capital restant dû au 01/01/N	Durée résiduelle	Périodicité des remboursements (2)	Taux initial			Taux à la date de vote du budget (6)			Catégorie d'emprunt (7)	Indices ou devises pouvant modifier l'emprunt	Annuité garantie au cours de l'exercice	
	Année	Profil							Taux (3)	Index (4)	Taux actuariel (5)	Taux (3)	Index (4)	Niveau de taux			En intérêts (8)	En capital
OPAC ROUEN HABITAT	2011	P		CDC	2 792 449,00	1 320 197,32	8,08	A	V	Livret A(Préfixé) + 0.6	2,350	V	Livret A(Préfixé) + 0.6	1,600	A-1	EUR	21 123,16	142 129,64
OPAC ROUEN HABITAT	2011	P		CDC	350 249,00	205 561,01	13,08	A	V	Livret A(Préfixé) + 0.6	2,350	V	Livret A(Préfixé) + 0.6	1,600	A-1	EUR	3 288,98	13 984,32
OPAC ROUEN HABITAT	2011	P		CDC	324 230,00	153 287,52	8,08	A	V	Livret A(Préfixé) + 0.6	2,350	V	Livret A(Préfixé) + 0.6	1,600	A-1	EUR	2 452,60	16 502,61
OPAC ROUEN HABITAT	2011	P		CDC	100 035,00	28 719,31	3,75	A	V	Livret A(Préfixé) + 0.6	2,850	V	Livret A(Préfixé) + 0.6	2,600	A-1	EUR	746,70	6 933,16
OPAC ROUEN HABITAT	2011	P		CDC	538 224,00	255 341,27	8,75	A	V	Livret A(Préfixé) + 0.6	2,850	V	Livret A(Préfixé) + 0.6	2,600	A-1	EUR	6 638,87	25 847,45
OPAC ROUEN HABITAT	2012	P		CDC	186 732,00	94 370,98	9,08	A	V	Livret A(Préfixé) + 0.6	2,850	V	Livret A(Préfixé) + 0.6	1,600	A-1	EUR	1 509,94	9 335,26
OPAC ROUEN HABITAT	2012	P		CDC	420 000,00	231 004,05	9,08	A	V	Livret A(Préfixé) + 0.6	2,850	V	Livret A(Préfixé) + 0.6	1,600	A-1	EUR	3 696,06	22 851,15
OPAC ROUEN HABITAT	2012	P		CDC	123 984,00	91 884,73	29,83	A	V	Livret A(Préfixé) + 0.6	2,850	V	Livret A(Préfixé) + 0.6	2,600	A-1	EUR	2 389,00	2 197,28
OPAC ROUEN HABITAT	2012	P		CDC	72 855,00	57 237,54	39,83	A	V	Livret A(Préfixé) + 0.6	2,850	V	Livret A(Préfixé) + 0.6	2,600	A-1	EUR	1 488,18	922,49
OPAC ROUEN HABITAT	2012	P		CDC	1 067 237,00	790 930,88	29,83	A	V	Livret A(Préfixé) + 0.6	2,850	V	Livret A(Préfixé) + 0.6	2,600	A-1	EUR	20 564,20	18 913,84
OPAC ROUEN HABITAT	2012	P		CDC	324 294,00	254 777,21	39,83	A	V	Livret A(Préfixé) + 0.6	2,850	V	Livret A(Préfixé) + 0.6	2,600	A-1	EUR	6 624,21	4 106,25
OPAC ROUEN HABITAT	2012	P		CDC	252 605,00	181 797,65	29,83	A	V	Livret A(Préfixé) + (-0.2)	2,050	V	Livret A(Préfixé) + (-0.2)	1,800	A-1	EUR	3 272,36	4 880,78
OPAC ROUEN HABITAT	2012	P		CDC	64 025,00	48 987,19	39,83	A	V	Livret A(Préfixé) + (-0.2)	2,050	V	Livret A(Préfixé) + (-0.2)	1,800	A-1	EUR	881,77	920,31
OPAC ROUEN HABITAT	2013	P		CDC	127 247,00	52 144,56	5,42	A	V	Livret A(Préfixé) + 0.6	2,350	V	Livret A(Préfixé) + 0.6	1,600	A-1	EUR	834,31	8 516,07

Désignation du bénéficiaire	Année de mobilisation et profil d'amortissement de l'emprunt (1)		Objet de l'emprunt garanti	Organisme prêteur ou chef de file	Montant initial	Capital restant dû au 01/01/N	Durée résiduelle	Périodicité des remboursements (2)	Taux initial			Taux à la date de vote du budget (6)			Catégorie d'emprunt (7)	Indices ou devises pouvant modifier l'emprunt	Annuité garantie au cours de l'exercice	
	Année	Profil							Taux (3)	Index (4)	Taux actuariel (5)	Taux (3)	Index (4)	Niveau de taux			En intérêts (8)	En capital
OPAC ROUEN HABITAT	2013	P		CDC	58 852,00	23 881,33	5,67	A	V	Livret A(Préfixé) + 0.6	1,850	V	Livret A(Préfixé) + 0.6	2,600	A-1	EUR	620,91	3 703,56
OPAC ROUEN HABITAT	2013	P		CDC	213 300,00	86 554,20	5,67	A	V	Livret A(Préfixé) + 0.6	1,850	V	Livret A(Préfixé) + 0.6	2,600	A-1	EUR	2 250,41	13 422,95
OPAC ROUEN HABITAT	2013	P		CDC	909 840,00	506 629,63	10,67	A	V	Livret A(Préfixé) + 0.6	1,850	V	Livret A(Préfixé) + 0.6	2,600	A-1	EUR	13 172,37	39 759,05
OPAC ROUEN HABITAT	2013	P		CDC	133 988,00	54 370,49	5,67	A	V	Livret A(Préfixé) + 0.6	1,850	V	Livret A(Préfixé) + 0.6	2,600	A-1	EUR	1 413,63	8 431,86
OPAC ROUEN HABITAT	2013	P		CDC	273 713,00	111 068,98	5,67	A	V	Livret A(Préfixé) + 0.6	1,850	V	Livret A(Préfixé) + 0.6	2,600	A-1	EUR	2 887,79	17 224,75
OPAC ROUEN HABITAT	2013	P		CDC	103 672,00	79 214,12	30,25	A	V	Livret A(Préfixé) + 0.6	2,350	V	Livret A(Préfixé) + 0.6	1,600	A-1	EUR	1 267,43	2 567,58
OPAC ROUEN HABITAT	2013	P		CDC	65 413,00	52 590,22	40,25	A	V	Livret A(Préfixé) + 0.6	2,350	V	Livret A(Préfixé) + 0.6	1,600	A-1	EUR	841,44	1 323,04
OPAC ROUEN HABITAT	2013	P		CDC	929 473,00	710 195,64	30,25	A	V	Livret A(Préfixé) + 0.6	2,350	V	Livret A(Préfixé) + 0.6	1,600	A-1	EUR	11 363,13	23 019,73
OPAC ROUEN HABITAT	2013	P		CDC	91 771,00	73 781,28	40,25	A	V	Livret A(Préfixé) + 0.6	2,350	V	Livret A(Préfixé) + 0.6	1,600	A-1	EUR	1 180,50	1 856,15
OPAC ROUEN HABITAT	2013	P		CDC	105 679,00	78 653,58	30,25	A	V	Livret A(Préfixé) + (-0.2)	1,550	V	Livret A(Préfixé) + (-0.2)	0,800	A-1	EUR	629,23	2 781,77
OPAC ROUEN HABITAT	2013	P		CDC	8 893,00	6 982,22	40,25	A	V	Livret A(Préfixé) + (-0.2)	1,550	V	Livret A(Préfixé) + (-0.2)	0,800	A-1	EUR	55,86	194,45
OPAC ROUEN HABITAT	2013	P		CDC	382 163,00	292 004,70	30,25	A	V	Livret A(Préfixé) + 0.6	2,350	V	Livret A(Préfixé) + 0.6	1,600	A-1	EUR	4 672,08	9 464,81
OPAC ROUEN HABITAT	2013	P		CDC	28 699,00	23 073,17	40,25	A	V	Livret A(Préfixé) + 0.6	2,350	V	Livret A(Préfixé) + 0.6	1,600	A-1	EUR	369,17	580,46
OPAC ROUEN HABITAT	2013	P		CDC	4 895 469,00	3 740 550,58	30,25	A	V	Livret A(Préfixé) + 0.6	2,350	V	Livret A(Préfixé) + 0.6	1,600	A-1	EUR	59 848,81	121 243,28

Désignation du bénéficiaire	Année de mobilisation et profil d'amortissement de l'emprunt (1)		Objet de l'emprunt garanti	Organisme prêteur ou chef de file	Montant initial	Capital restant dû au 01/01/N	Durée résiduelle	Périodicité des remboursements (2)	Taux initial			Taux à la date de vote du budget (6)			Catégorie d'emprunt (7)	Indices ou devises pouvant modifier l'emprunt	Annuité garantie au cours de l'exercice	
	Année	Profil							Taux (3)	Index (4)	Taux actuariel (5)	Taux (3)	Index (4)	Niveau de taux			En intérêts (8)	En capital
OPAC ROUEN HABITAT	2013	P		CDC	448 139,00	360 291,02	40,25	A	V	Livret A(Préfixé) + 0.6	2,350	V	Livret A(Préfixé) + 0.6	1,600	A-1	EUR	5 764,66	9 064,02
OPAC ROUEN HABITAT	2013	P		CDC	175 928,00	130 937,74	30,25	A	V	Livret A(Préfixé) + (-0.2)	1,550	V	Livret A(Préfixé) + (-0.2)	0,800	A-1	EUR	1 047,50	4 630,94
OPAC ROUEN HABITAT	2013	P		CDC	13 212,00	10 373,22	40,25	A	V	Livret A(Préfixé) + (-0.2)	1,550	V	Livret A(Préfixé) + (-0.2)	0,800	A-1	EUR	82,99	288,89
OPAC ROUEN HABITAT	2013	P		CDC	546 424,00	335 780,54	10,42	A	V	Livret A(Préfixé) + 0.6	2,350	V	Livret A(Préfixé) + 0.6	1,600	A-1	EUR	5 372,49	29 367,11
OPAC ROUEN HABITAT	2013	P		CDC	1 057 827,00	867 364,62	30,75	A	V	Livret A(Préfixé) + 0.6	1,850	V	Livret A(Préfixé) + 0.6	2,600	A-1	EUR	22 551,48	18 545,75
OPAC ROUEN HABITAT	2013	P		CDC	327 150,00	283 421,53	40,75	A	V	Livret A(Préfixé) + 0.6	1,850	V	Livret A(Préfixé) + 0.6	2,600	A-1	EUR	7 368,96	3 952,34
OPAC ROUEN HABITAT	2013	P		CDC	63 957,00	52 441,49	30,75	A	V	Livret A(Préfixé) + 0.6	1,850	V	Livret A(Préfixé) + 0.6	2,600	A-1	EUR	1 363,48	1 121,29
OPAC ROUEN HABITAT	2013	P		CDC	10 755,00	9 317,45	40,75	A	V	Livret A(Préfixé) + 0.6	1,850	V	Livret A(Préfixé) + 0.6	2,600	A-1	EUR	242,25	129,94
OPAC ROUEN HABITAT	2013	P		CDC	73 518,00	58 410,68	30,75	A	V	Livret A(Préfixé) + (-0.2)	1,050	V	Livret A(Préfixé) + (-0.2)	1,800	A-1	EUR	1 051,39	1 423,64
OPAC ROUEN HABITAT	2013	P		CDC	12 363,00	10 389,87	40,75	A	V	Livret A(Préfixé) + (-0.2)	1,050	V	Livret A(Préfixé) + (-0.2)	1,800	A-1	EUR	187,02	173,47
OPAC ROUEN HABITAT	2013	P		CDC	174 786,00	70 925,76	5,67	A	V	Livret A(Préfixé) + 0.6	1,850	V	Livret A(Préfixé) + 0.6	2,600	A-1	EUR	1 844,07	10 999,27
OPAC ROUEN HABITAT	2014	P		CDC	691 083,00	437 603,29	11,00	A	V	Livret A(Préfixé) + 0.6	1,850	V	Livret A(Préfixé) + 0.6	2,600	A-1	EUR	4 813,64	34 312,97
OPAC ROUEN HABITAT	2014	P		CDC	846 000,00	535 698,90	11,00	A	V	Livret A(Préfixé) + 0.6	1,850	V	Livret A(Préfixé) + 0.6	2,600	A-1	EUR	5 892,69	42 004,76
OPAC ROUEN HABITAT	2014	P		CDC	504 000,00	319 139,76	11,00	A	V	Livret A(Préfixé) + 0.6	1,850	V	Livret A(Préfixé) + 0.6	2,600	A-1	EUR	3 510,54	25 024,11

Désignation du bénéficiaire	Année de mobilisation et profil d'amortissement de l'emprunt (1)		Objet de l'emprunt garanti	Organisme prêteur ou chef de file	Montant initial	Capital restant dû au 01/01/N	Durée résiduelle	Périodicité des remboursements (2)	Taux initial			Taux à la date de vote du budget (6)			Catégorie d'emprunt (7)	Indices ou devises pouvant modifier l'emprunt	Annuité garantie au cours de l'exercice	
	Année	Profil							Taux (3)	Index (4)	Taux actuariel (5)	Taux (3)	Index (4)	Niveau de taux			En intérêts (8)	En capital
OPAC ROUEN HABITAT	2014	P		CDC	743 015,00	625 652,96	31,00	A	V	Livret A(Préfixé) + 0.6	1,850	V	Livret A(Préfixé) + 0.6	2,600	A-1	EUR	6 882,18	16 418,27
OPAC ROUEN HABITAT	2014	P		CDC	506 440,00	447 180,62	41,00	A	V	Livret A(Préfixé) + 0.6	1,850	V	Livret A(Préfixé) + 0.6	2,600	A-1	EUR	4 918,99	8 433,80
OPAC ROUEN HABITAT	2014	P		CDC	642 586,00	526 232,62	31,00	A	V	Livret A(Préfixé) + (-0.2)	1,050	V	Livret A(Préfixé) + (-0.2)	1,800	A-1	EUR	1 578,70	15 692,68
OPAC ROUEN HABITAT	2014	P		CDC	148 159,00	127 363,34	41,00	A	V	Livret A(Préfixé) + (-0.2)	1,050	V	Livret A(Préfixé) + (-0.2)	1,800	A-1	EUR	382,09	2 849,97
OPAC ROUEN HABITAT	2014	P		CDC	1 177 000,00	550 292,08	6,00	A	V	Livret A(Préfixé) + (-0.75)	0,500	V	Livret A(Préfixé) + (-0.75)	1,250	A-1	EUR	-1 375,73	79 242,85
OPAC ROUEN HABITAT	2014	P		CDC	749 000,00	362 493,12	6,00	A	V	Livret A(Préfixé) + 0.6	1,850	V	Livret A(Préfixé) + 0.6	2,600	A-1	EUR	3 987,42	51 289,54
OPAC ROUEN HABITAT	2014	P		CDC	851 082,00	580 191,92	16,25	T	V	Livret A(Préfixé) + 0.6	0,459	V	Livret A(Préfixé) + 0.6	2,600	A-1	EUR	18 265,79	26 342,15
OPAC ROUEN HABITAT	2014	P		CDC	1 032 000,00	482 499,10	6,00	A	V	Livret A(Préfixé) + (-0.75)	0,500	V	Livret A(Préfixé) + (-0.75)	1,250	A-1	EUR	-1 206,25	69 480,56
OPAC ROUEN HABITAT	2014	P		CDC	516 000,00	249 728,24	6,00	A	V	Livret A(Préfixé) + 0.6	1,850	V	Livret A(Préfixé) + 0.6	2,600	A-1	EUR	2 747,01	35 334,32
OPAC ROUEN HABITAT	2014	P		CDC	30 146,00	14 589,74	6,00	A	V	Livret A(Préfixé) + 0.6	1,850	V	Livret A(Préfixé) + 0.6	2,600	A-1	EUR	160,49	2 064,31
OPAC ROUEN HABITAT	2014	P		CDC	1 722 084,00	1 448 526,56	31,50	A	V	Livret A(Préfixé) + 0.6	1,850	V	Livret A(Préfixé) + 0.6	1,600	A-1	EUR	23 176,42	35 016,26
OPAC ROUEN HABITAT	2014	P		CDC	680 318,00	600 101,05	41,50	A	V	Livret A(Préfixé) + 0.6	1,850	V	Livret A(Préfixé) + 0.6	1,600	A-1	EUR	9 601,62	10 130,84
OPAC ROUEN HABITAT	2014	P		CDC	463 039,00	378 746,89	31,50	A	V	Livret A(Préfixé) + (-0.2)	1,050	V	Livret A(Préfixé) + (-0.2)	0,800	A-1	EUR	3 029,98	10 432,44
OPAC ROUEN HABITAT	2014	P		CDC	78 715,00	67 587,52	41,50	A	V	Livret A(Préfixé) + (-0.2)	1,050	V	Livret A(Préfixé) + (-0.2)	0,800	A-1	EUR	540,70	1 360,36

Désignation du bénéficiaire	Année de mobilisation et profil d'amortissement de l'emprunt (1)		Objet de l'emprunt garanti	Organisme prêteur ou chef de file	Montant initial	Capital restant dû au 01/01/N	Durée résiduelle	Périodicité des remboursements (2)	Taux initial			Taux à la date de vote du budget (6)			Catégorie d'emprunt (7)	Indices ou devises pouvant modifier l'emprunt	Annuité garantie au cours de l'exercice	
	Année	Profil							Taux (3)	Index (4)	Taux actuariel (5)	Taux (3)	Index (4)	Niveau de taux			En intérêts (8)	En capital
OPAC ROUEN HABITAT	2014	P		CDC	1 030 917,00	881 302,57	31,50	A	V	Livret A(Préfixé) + 1.11	2,360	V	Livret A(Préfixé) + 1.11	2,110	A-1	EUR	18 595,48	19 560,31
OPAC ROUEN HABITAT	2014	P		CDC	675 269,00	604 741,99	41,50	A	V	Livret A(Préfixé) + 1.11	2,360	V	Livret A(Préfixé) + 1.11	2,110	A-1	EUR	12 760,06	9 090,75
OPAC ROUEN HABITAT	2014	P		CDC	183 040,00	149 719,21	31,50	A	V	Livret A(Préfixé) + (-0.2)	1,050	V	Livret A(Préfixé) + (-0.2)	0,800	A-1	EUR	1 197,75	4 123,97
OPAC ROUEN HABITAT	2014	P		CDC	87 448,00	75 085,97	41,50	A	V	Livret A(Préfixé) + (-0.2)	1,050	V	Livret A(Préfixé) + (-0.2)	0,800	A-1	EUR	600,69	1 511,28
OPAC ROUEN HABITAT	2014	P		CDC	4 067 524,00	3 414 691,20	31,67	A	V	Livret A(Préfixé) + 0.6	1,600	V	Livret A(Préfixé) + 0.6	2,600	A-1	EUR	88 781,97	69 709,04
OPAC ROUEN HABITAT	2014	P		CDC	237 103,00	208 762,48	41,67	A	V	Livret A(Préfixé) + 0.6	1,600	V	Livret A(Préfixé) + 0.6	2,600	A-1	EUR	5 427,82	2 799,40
OPAC ROUEN HABITAT	2014	P		CDC	802 374,00	654 851,17	31,67	A	V	Livret A(Préfixé) + (-0.2)	0,800	V	Livret A(Préfixé) + (-0.2)	1,800	A-1	EUR	11 787,32	15 311,81
OPAC ROUEN HABITAT	2014	P		CDC	34 374,00	29 451,11	41,67	A	V	Livret A(Préfixé) + (-0.2)	0,800	V	Livret A(Préfixé) + (-0.2)	1,800	A-1	EUR	530,12	475,24
OPAC ROUEN HABITAT	2015	P		CDC	445 000,00	299 077,98	12,08	A	V	Livret A(Préfixé) + 0.6	1,600	V	Livret A(Préfixé) + 0.6	1,600	A-1	EUR	4 785,25	20 879,16
OPAC ROUEN HABITAT	2015	P		CDC	196 446,00	169 197,27	32,00	A	V	Livret A(Préfixé) + 0.6	1,600	V	Livret A(Préfixé) + 0.6	2,600	A-1	EUR	1 861,17	4 280,62
OPAC ROUEN HABITAT	2015	P		CDC	66 220,00	55 651,77	32,00	A	V	Livret A(Préfixé) + (-0.2)	0,800	V	Livret A(Préfixé) + (-0.2)	1,800	A-1	EUR	166,96	1 606,84
OPAC ROUEN HABITAT	2015	P		CDC	854 041,00	642 971,14	17,00	A	V	Livret A(Préfixé) + 0.6	1,600	V	Livret A(Préfixé) + 0.6	2,600	A-1	EUR	7 072,68	32 496,37
OPAC ROUEN HABITAT	2015	P		CDC	560 560,00	422 021,78	17,00	A	V	Livret A(Préfixé) + 0.6	1,600	V	Livret A(Préfixé) + 0.6	2,600	A-1	EUR	4 642,24	21 329,38
OPAC ROUEN HABITAT	2015	P		CDC	251 318,00	189 206,63	17,00	A	V	Livret A(Préfixé) + 0.6	1,600	V	Livret A(Préfixé) + 0.6	2,600	A-1	EUR	2 081,27	9 562,69

Désignation du bénéficiaire	Année de mobilisation et profil d'amortissement de l'emprunt (1)		Objet de l'emprunt garanti	Organisme prêteur ou chef de file	Montant initial	Capital restant dû au 01/01/N	Durée résiduelle	Périodicité des remboursements (2)	Taux initial			Taux à la date de vote du budget (6)			Catégorie d'emprunt (7)	Indices ou devises pouvant modifier l'emprunt	Annuité garantie au cours de l'exercice	
	Année	Profil							Taux (3)	Index (4)	Taux actuariel (5)	Taux (3)	Index (4)	Niveau de taux			En intérêts (8)	En capital
OPAC ROUEN HABITAT	2015	P		CDC	342 000,00	232 297,23	12,08	A	V	Livret A(Préfixé) + 0.6	1,600	V	Livret A(Préfixé) + 0.6	1,600	A-1	EUR	3 716,76	16 217,08
OPAC ROUEN HABITAT	2015	P		CDC	1 596 240,00	1 084 216,85	12,08	A	V	Livret A(Préfixé) + 0.6	1,600	V	Livret A(Préfixé) + 0.6	1,600	A-1	EUR	17 347,47	75 691,10
OPAC ROUEN HABITAT	2015	P		CDC	1 043 484,00	581 179,88	7,83	A	V	Livret A(Préfixé) + 0.6	1,350	V	Livret A(Préfixé) + 0.6	2,600	A-1	EUR	15 110,68	66 290,91
OPAC ROUEN HABITAT	2015	P		CDC	672 320,00	479 412,85	13,00	S	V	Inflation Livret A + 1.08	0,698	V	Inflation Livret A + 1.08	7,183	A-1	EUR	25 415,98	25 017,52
OPAC ROUEN HABITAT	2015	P		CDC	1 431 732,00	1 266 643,71	33,00	S	V	Inflation Livret A + 1.23	0,773	V	Inflation Livret A + 1.23	7,335	A-1	EUR	69 935,34	14 124,03
OPAC ROUEN HABITAT	2015	P		CDC	2 675 026,00	2 301 529,38	32,33	A	V	Livret A(Préfixé) + 0.6	1,600	V	Livret A(Préfixé) + 0.6	1,600	A-1	EUR	36 824,47	53 487,70
OPAC ROUEN HABITAT	2015	P		CDC	1 667 055,00	1 493 660,67	42,33	A	V	Livret A(Préfixé) + 0.6	1,600	V	Livret A(Préfixé) + 0.6	1,600	A-1	EUR	23 898,57	24 413,06
OPAC ROUEN HABITAT	2015	P		CDC	208 077,00	182 041,94	42,33	A	V	Livret A(Préfixé) + (-0.2)	0,800	V	Livret A(Préfixé) + (-0.2)	0,800	A-1	EUR	1 456,34	3 563,77
OPAC ROUEN HABITAT	2015	P		CDC	491 157,00	412 283,48	32,33	A	V	Livret A(Préfixé) + (-0.2)	0,800	V	Livret A(Préfixé) + (-0.2)	0,800	A-1	EUR	3 298,27	10 966,40
OPAC ROUEN HABITAT	2015	P		CDC	1 537 812,00	1 339 574,00	32,08	A	V	Livret A(Préfixé) + 1.04	2,040	V	Livret A(Préfixé) + 1.04	2,040	A-1	EUR	27 327,31	28 848,67
OPAC ROUEN HABITAT	2015	P		CDC	1 081 349,00	981 943,55	42,08	A	V	Livret A(Préfixé) + 1.11	2,110	V	Livret A(Préfixé) + 1.11	2,110	A-1	EUR	20 719,01	14 246,27
OPAC ROUEN HABITAT	2015	P		CDC	720 898,00	629 157,64	32,08	A	V	Livret A(Préfixé) + 1.11	2,110	V	Livret A(Préfixé) + 1.11	2,110	A-1	EUR	13 275,23	13 384,52
OPAC ROUEN HABITAT	2015	P		CDC	83 978,00	70 492,20	32,08	A	V	Livret A(Préfixé) + (-0.2)	0,800	V	Livret A(Préfixé) + (-0.2)	0,800	A-1	EUR	563,94	1 875,03
OPAC ROUEN HABITAT	2015	P		CDC	35 990,00	31 486,85	42,08	A	V	Livret A(Préfixé) + (-0.2)	0,800	V	Livret A(Préfixé) + (-0.2)	0,800	A-1	EUR	251,89	616,41

Désignation du bénéficiaire	Année de mobilisation et profil d'amortissement de l'emprunt (1)		Objet de l'emprunt garanti	Organisme prêteur ou chef de file	Montant initial	Capital restant dû au 01/01/N	Durée résiduelle	Périodicité des remboursements (2)	Taux initial			Taux à la date de vote du budget (6)			Catégorie d'emprunt (7)	Indices ou devises pouvant modifier l'emprunt	Annuité garantie au cours de l'exercice	
	Année	Profil							Taux (3)	Index (4)	Taux actuariel (5)	Taux (3)	Index (4)	Niveau de taux			En intérêts (8)	En capital
OPAC ROUEN HABITAT	2015	P		CDC	5 670 463,00	4 878 732,87	32,33	A	V	Livret A(Préfixé) + 0.6	1,600	V	Livret A(Préfixé) + 0.6	1,600	A-1	EUR	78 059,73	113 382,08
OPAC ROUEN HABITAT	2015	P		CDC	1 214 299,00	1 087 996,89	42,33	A	V	Livret A(Préfixé) + 0.6	1,600	V	Livret A(Préfixé) + 0.6	1,600	A-1	EUR	17 407,95	17 782,71
OPAC ROUEN HABITAT	2015	P		CDC	2 213 887,00	1 858 365,00	32,33	A	V	Livret A(Préfixé) + (-0.2)	0,800	V	Livret A(Préfixé) + (-0.2)	0,800	A-1	EUR	14 866,92	49 430,98
OPAC ROUEN HABITAT	2015	P		CDC	346 680,00	303 302,56	42,33	A	V	Livret A(Préfixé) + (-0.2)	0,800	V	Livret A(Préfixé) + (-0.2)	0,800	A-1	EUR	2 426,42	5 937,66
OPAC ROUEN HABITAT	2015	P		CDC	1 962 770,00	1 688 721,09	32,33	A	V	Livret A(Préfixé) + 0.6	1,600	V	Livret A(Préfixé) + 0.6	1,600	A-1	EUR	27 019,54	39 245,99
OPAC ROUEN HABITAT	2015	P		CDC	798 400,00	715 356,53	42,33	A	V	Livret A(Préfixé) + 0.6	1,600	V	Livret A(Préfixé) + 0.6	1,600	A-1	EUR	11 445,70	11 692,11
OPAC ROUEN HABITAT	2015	P		CDC	1 062 136,00	891 570,54	32,33	A	V	Livret A(Préfixé) + (-0.2)	0,800	V	Livret A(Préfixé) + (-0.2)	0,800	A-1	EUR	7 132,56	23 715,05
OPAC ROUEN HABITAT	2015	P		CDC	313 397,00	274 184,01	42,33	A	V	Livret A(Préfixé) + (-0.2)	0,800	V	Livret A(Préfixé) + (-0.2)	0,800	A-1	EUR	2 193,47	5 367,62
OPAC ROUEN HABITAT	2016	P		CDC	242 765,00	173 158,86	13,00	S	V	Inflation Livret A + 1.09	0,703	V	Inflation Livret A + 1.09	7,193	A-1	EUR	9 196,72	9 030,04
OPAC ROUEN HABITAT	2015	P		CDC	522 978,00	470 382,87	43,00	T	V	Livret A(Préfixé) + 0.6	0,336	V	Livret A(Préfixé) + 0.6	2,600	A-1	EUR	15 016,07	6 010,52
OPAC ROUEN HABITAT	2015	P		CDC	471 235,00	398 071,47	33,00	T	V	Livret A(Préfixé) + (-0.2)	0,137	V	Livret A(Préfixé) + (-0.2)	1,800	A-1	EUR	9 564,06	8 849,00
OPAC ROUEN HABITAT	2015	P		CDC	122 687,00	107 830,70	43,00	T	V	Livret A(Préfixé) + (-0.2)	0,137	V	Livret A(Préfixé) + (-0.2)	1,800	A-1	EUR	2 598,50	1 668,68
OPAC ROUEN HABITAT	2016	P		CDC	1 654 364,34	1 235 853,27	13,58	S	V	Inflation Livret A + 1.13	0,672	V	Inflation Livret A + 1.13	7,234	A-1	EUR	88 224,75	21 408,01
OPAC ROUEN HABITAT	2016	P		CDC	612 500,00	438 714,66	13,33	S	V	Inflation Livret A + 1.05	0,632	V	Inflation Livret A + 1.05	7,153	A-1	EUR	30 743,56	20 502,94

Désignation du bénéficiaire	Année de mobilisation et profil d'amortissement de l'emprunt (1)		Objet de l'emprunt garanti	Organisme prêteur ou chef de file	Montant initial	Capital restant dû au 01/01/N	Durée résiduelle	Périodicité des remboursements (2)	Taux initial			Taux à la date de vote du budget (6)			Catégorie d'emprunt (7)	Indices ou devises pouvant modifier l'emprunt	Annuité garantie au cours de l'exercice	
	Année	Profil							Taux (3)	Index (4)	Taux actuariel (5)	Taux (3)	Index (4)	Niveau de taux			En intérêts (8)	En capital
OPAC ROUEN HABITAT	2016	P		CDC	987 500,00	592 500,02	8,33	A	V	Livret A(Préfixé) + (-0.75)	0,000	V	Livret A(Préfixé) + (-0.75)	0,250	A-1	EUR	1 481,25	65 177,74
OPAC ROUEN HABITAT	2016	P		CDC	681 000,00	487 779,07	13,33	S	V	Inflation Livret A + 1.05	0,632	V	Inflation Livret A + 1.05	7,153	A-1	EUR	34 181,83	22 795,91
OPAC ROUEN HABITAT	2016	P		CDC	2 058 000,00	1 234 800,00	8,33	A	V	Livret A(Préfixé) + (-0.75)	0,000	V	Livret A(Préfixé) + (-0.75)	0,250	A-1	EUR	3 087,00	135 833,71
OPAC ROUEN HABITAT	2016	P		CDC	239 927,00	211 836,12	33,42	T	V	Livret A(Préfixé) + 1.11	0,462	V	Livret A(Préfixé) + 1.11	3,110	A-1	EUR	8 664,29	3 680,89
OPAC ROUEN HABITAT	2016	P		CDC	73 371,00	67 173,32	43,42	T	V	Livret A(Préfixé) + 1.11	0,462	V	Livret A(Préfixé) + 1.11	3,110	A-1	EUR	2 754,51	748,90
OPAC ROUEN HABITAT	2016	P		CDC	5 227 393,00	4 554 851,64	33,42	T	V	Livret A(Préfixé) + 0.6	0,336	V	Livret A(Préfixé) + 0.6	2,600	A-1	EUR	163 756,90	86 895,80
OPAC ROUEN HABITAT	2016	P		CDC	921 023,00	832 849,85	43,42	T	V	Livret A(Préfixé) + 0.6	0,336	V	Livret A(Préfixé) + 0.6	2,600	A-1	EUR	30 023,34	10 540,92
OPAC ROUEN HABITAT	2016	P		CDC	1 015 703,00	865 045,17	33,42	T	V	Livret A(Préfixé) + (-0.2)	0,137	V	Livret A(Préfixé) + (-0.2)	1,800	A-1	EUR	24 361,67	19 039,46
OPAC ROUEN HABITAT	2016	P		CDC	137 767,00	121 861,09	43,42	T	V	Livret A(Préfixé) + (-0.2)	0,137	V	Livret A(Préfixé) + (-0.2)	1,800	A-1	EUR	3 441,78	1 870,24
OPAC ROUEN HABITAT	2016	P		CDC	1 534 211,00	1 336 823,82	33,42	T	V	Livret A(Préfixé) + 0.6	0,336	V	Livret A(Préfixé) + 0.6	2,600	A-1	EUR	48 061,76	25 503,44
OPAC ROUEN HABITAT	2016	P		CDC	612 500,00	553 862,95	43,42	T	V	Livret A(Préfixé) + 0.6	0,336	V	Livret A(Préfixé) + 0.6	2,600	A-1	EUR	19 966,17	7 009,93
OPAC ROUEN HABITAT	2016	P		CDC	299 755,00	255 292,67	33,42	T	V	Livret A(Préfixé) + (-0.2)	0,137	V	Livret A(Préfixé) + (-0.2)	1,800	A-1	EUR	7 189,63	5 618,92
OPAC ROUEN HABITAT	2016	P		CDC	87 670,00	77 547,92	43,42	T	V	Livret A(Préfixé) + (-0.2)	0,137	V	Livret A(Préfixé) + (-0.2)	1,800	A-1	EUR	2 190,21	1 190,18
OPAC ROUEN HABITAT	2017	P		CDC	642 571,00	428 380,65	9,17	A	V	Livret A(Préfixé) + (-0.75)	0,000	V	Livret A(Préfixé) + (-0.75)	0,250	A-1	EUR	1 070,95	42 358,34

Désignation du bénéficiaire	Année de mobilisation et profil d'amortissement de l'emprunt (1)		Objet de l'emprunt garanti	Organisme prêteur ou chef de file	Montant initial	Capital restant dû au 01/01/N	Durée résiduelle	Périodicité des remboursements (2)	Taux initial			Taux à la date de vote du budget (6)			Catégorie d'emprunt (7)	Indices ou devises pouvant modifier l'emprunt	Annuité garantie au cours de l'exercice	
	Année	Profil							Taux (3)	Index (4)	Taux actuariel (5)	Taux (3)	Index (4)	Niveau de taux			En intérêts (8)	En capital
OPAC ROUEN HABITAT	2017	P		CDC	2 276 602,00	2 078 781,62	34,17	A	V	Livret A(Préfixé) + 0.6	1,350	V	Livret A(Préfixé) + 0.6	1,600	A-1	EUR	33 260,51	38 913,86
OPAC ROUEN HABITAT	2017	P		CDC	808 084,00	758 770,88	44,17	A	V	Livret A(Préfixé) + 0.6	1,350	V	Livret A(Préfixé) + 0.6	1,600	A-1	EUR	12 140,33	9 410,73
OPAC ROUEN HABITAT	2017	P		CDC	473 143,00	423 914,53	34,17	A	V	Livret A(Préfixé) + (-0.2)	0,550	V	Livret A(Préfixé) + (-0.2)	0,800	A-1	EUR	3 391,32	9 446,17
OPAC ROUEN HABITAT	2017	P		CDC	123 991,00	114 263,45	44,17	A	V	Livret A(Préfixé) + (-0.2)	0,550	V	Livret A(Préfixé) + (-0.2)	0,800	A-1	EUR	914,11	1 816,81
OPAC ROUEN HABITAT	2017	P		CDC	1 654 976,00	1 553 981,50	44,83	A	V	Livret A(Préfixé) + 0.6	1,350	V	Livret A(Préfixé) + 0.6	2,600	A-1	EUR	40 403,52	13 475,19
OPAC ROUEN HABITAT	2017	P		CDC	3 813 443,00	3 482 082,15	34,83	A	V	Livret A(Préfixé) + 0.6	1,350	V	Livret A(Préfixé) + 0.6	2,600	A-1	EUR	90 534,14	51 426,83
OPAC ROUEN HABITAT	2017	P		CDC	244 425,00	225 248,99	44,83	A	V	Livret A(Préfixé) + (-0.2)	0,550	V	Livret A(Préfixé) + (-0.2)	1,800	A-1	EUR	4 054,48	2 613,02
OPAC ROUEN HABITAT	2017	P		CDC	824 904,00	739 076,32	34,83	A	V	Livret A(Préfixé) + (-0.2)	0,550	V	Livret A(Préfixé) + (-0.2)	1,800	A-1	EUR	13 303,37	13 218,60
OPAC ROUEN HABITAT	2018	P		CDC	1 737 758,00	1 617 499,47	35,25	A	V	Livret A(Préfixé) + 0.6	1,350	V	Livret A(Préfixé) + 0.6	1,600	A-1	EUR	25 879,99	28 997,70
OPAC ROUEN HABITAT	2018	P		CDC	32 379,00	30 342,55	45,25	A	V	Livret A(Préfixé) + (-0.2)	0,550	V	Livret A(Préfixé) + (-0.2)	0,800	A-1	EUR	242,74	467,72
OPAC ROUEN HABITAT	2018	P		CDC	329 607,00	302 164,03	35,25	A	V	Livret A(Préfixé) + (-0.2)	0,550	V	Livret A(Préfixé) + (-0.2)	0,800	A-1	EUR	2 417,31	6 492,04
OPAC ROUEN HABITAT	2018	P		CDC	225 628,00	214 642,93	45,25	A	V	Livret A(Préfixé) + 0.6	1,350	V	Livret A(Préfixé) + 0.6	1,600	A-1	EUR	3 434,29	2 559,46
OPAC ROUEN HABITAT	2018	P		CDC	914 295,00	859 628,85	35,25	S	V	Inflation Livret A + 1.21	1,165	V	Inflation Livret A + 1.21	7,315	A-1	EUR	62 245,47	2 169,23
OPAC ROUEN HABITAT	2018	P		CDC	602 385,00	579 900,80	45,25	S	V	Inflation Livret A + 1.21	1,165	V	Inflation Livret A + 1.21	7,315	A-1	EUR	42 001,92	0,00

Désignation du bénéficiaire	Année de mobilisation et profil d'amortissement de l'emprunt (1)		Objet de l'emprunt garanti	Organisme prêteur ou chef de file	Montant initial	Capital restant dû au 01/01/N	Durée résiduelle	Périodicité des remboursements (2)	Taux initial			Taux à la date de vote du budget (6)			Catégorie d'emprunt (7)	Indices ou devises pouvant modifier l'emprunt	Annuité garantie au cours de l'exercice	
	Année	Profil							Taux (3)	Index (4)	Taux actuariel (5)	Taux (3)	Index (4)	Niveau de taux			En intérêts (8)	En capital
OPAC ROUEN HABITAT	2018	P		CDC	199 754,00	183 122,55	35,25	A	V	Livret A(Préfixé) + (-0.2)	0,550	V	Livret A(Préfixé) + (-0.2)	0,800	A-1	EUR	1 464,98	3 934,41
OPAC ROUEN HABITAT	2018	P		CDC	83 401,00	78 155,56	45,25	A	V	Livret A(Préfixé) + (-0.2)	0,550	V	Livret A(Préfixé) + (-0.2)	0,800	A-1	EUR	625,24	1 204,75
OPAC ROUEN HABITAT	2018	P		CDC	3 451 424,00	3 245 061,70	35,25	S	V	Inflation Livret A + 1.21	1,165	V	Inflation Livret A + 1.21	7,315	A-1	EUR	234 973,92	8 188,78
OPAC ROUEN HABITAT	2018	P		CDC	2 076 537,00	1 999 029,64	45,25	S	V	Inflation Livret A + 1.21	1,165	V	Inflation Livret A + 1.21	7,315	A-1	EUR	144 788,68	0,00
OPAC ROUEN HABITAT	2018	P		CDC	622 828,00	565 177,35	35,25	A	V	Livret A(Préfixé) + (-0.2)	0,550	V	Livret A(Préfixé) + (-0.2)	0,800	A-1	EUR	4 521,42	13 609,31
OPAC ROUEN HABITAT	2018	P		CDC	260 484,00	241 609,92	45,25	A	V	Livret A(Préfixé) + (-0.2)	0,550	V	Livret A(Préfixé) + (-0.2)	0,800	A-1	EUR	1 932,88	4 365,84
OPAC ROUEN HABITAT	2019	P		CDC	149 072,00	140 906,47	46,25	A	V	Livret A(Préfixé) + (-0.2)	0,550	V	Livret A(Préfixé) + (-0.2)	0,800	A-1	EUR	1 127,25	2 481,46
OPAC ROUEN HABITAT	2019	P		CDC	844 820,00	785 832,96	36,25	A	V	Livret A(Préfixé) + (-0.2)	0,550	V	Livret A(Préfixé) + (-0.2)	0,800	A-1	EUR	6 286,66	18 334,47
OPAC ROUEN HABITAT	2019	P		CDC	5 500 198,00	5 164 067,67	36,25	A	V	Livret A(Préfixé) + 0.49	1,240	V	Livret A(Préfixé) + 0.49	1,490	A-1	EUR	76 944,61	105 625,82
OPAC ROUEN HABITAT	2019	P		CDC	1 248 050,00	1 190 441,20	46,25	A	V	Livret A(Préfixé) + 0.49	1,240	V	Livret A(Préfixé) + 0.49	1,490	A-1	EUR	17 737,57	17 667,30
OPAC ROUEN HABITAT	2019	P		CDC	2 606 355,00	2 447 074,38	36,33	A	V	Livret A(Préfixé) + 0.49	1,240	V	Livret A(Préfixé) + 0.49	1,490	A-1	EUR	36 461,41	50 052,45
OPAC ROUEN HABITAT	2019	P		CDC	610 083,00	581 922,14	46,33	A	V	Livret A(Préfixé) + 0.49	1,240	V	Livret A(Préfixé) + 0.49	1,490	A-1	EUR	8 670,64	8 636,29
OPAC ROUEN HABITAT	2019	P		CDC	77 330,00	73 094,19	46,33	A	V	Livret A(Préfixé) + (-0.2)	0,550	V	Livret A(Préfixé) + (-0.2)	0,800	A-1	EUR	584,75	1 287,24
OPAC ROUEN HABITAT	2019	P		CDC	486 859,00	452 865,52	36,33	A	V	Livret A(Préfixé) + (-0.2)	0,550	V	Livret A(Préfixé) + (-0.2)	0,800	A-1	EUR	3 622,92	10 565,93

Désignation du bénéficiaire	Année de mobilisation et profil d'amortissement de l'emprunt (1)		Objet de l'emprunt garanti	Organisme prêteur ou chef de file	Montant initial	Capital restant dû au 01/01/N	Durée résiduelle	Périodicité des remboursements (2)	Taux initial			Taux à la date de vote du budget (6)			Catégorie d'emprunt (7)	Indices ou devises pouvant modifier l'emprunt	Annuité garantie au cours de l'exercice	
	Année	Profil							Taux (3)	Index (4)	Taux actuariel (5)	Taux (3)	Index (4)	Niveau de taux			En intérêts (8)	En capital
OPAC ROUEN HABITAT	2019	P		CDC	488 261,00	476 630,45	57,00	A	V	Livret A(Préfixé) + 0,48	1,230	V	Livret A(Préfixé) + 0,48	2,480	A-1	EUR	4 670,98	6 141,48
OPAC ROUEN HABITAT	2019	P		CDC	551 661,00	529 982,10	37,00	A	V	Livret A(Préfixé) + 0,6	1,350	V	Livret A(Préfixé) + 0,6	2,600	A-1	EUR	5 829,80	11 309,95
OPAC ROUEN HABITAT	2019	P		CDC	82 260,00	80 300,55	57,00	A	V	Livret A(Préfixé) + 0,48	1,230	V	Livret A(Préfixé) + 0,48	2,480	A-1	EUR	786,95	1 034,68
OPAC ROUEN HABITAT	2019	P		CDC	181 555,00	173 188,02	37,00	A	V	Livret A(Préfixé) + (-0,2)	0,550	V	Livret A(Préfixé) + (-0,2)	1,800	A-1	EUR	519,56	4 309,56
OPAC ROUEN HABITAT	2019	P		CDC	130 041,00	126 943,37	57,00	A	V	Livret A(Préfixé) + 0,48	1,230	V	Livret A(Préfixé) + 0,48	2,480	A-1	EUR	1 244,05	1 635,69
OPAC ROUEN HABITAT	2019	P		CDC	275 178,00	262 496,40	37,00	A	V	Livret A(Préfixé) + (-0,2)	0,550	V	Livret A(Préfixé) + (-0,2)	1,800	A-1	EUR	787,49	6 531,88
OPAC ROUEN HABITAT	2019	P		CDC	752 310,00	734 389,70	57,00	A	V	Livret A(Préfixé) + 0,48	1,230	V	Livret A(Préfixé) + 0,48	2,480	A-1	EUR	7 197,02	9 462,77
OPAC ROUEN HABITAT	2019	P		CDC	808 641,00	776 863,44	37,00	A	V	Livret A(Préfixé) + 0,6	1,350	V	Livret A(Préfixé) + 0,6	2,600	A-1	EUR	8 545,50	16 578,45
OPAC ROUEN HABITAT	2020	P		CDC	574 000,00	574 000,00	58,00	A	F	Taux fixe à 0,58 %	0,580	F	Taux fixe à 0,58 %	0,580	A-1	EUR	3 329,20	0,00
OPAC ROUEN HABITAT	2020	P		CDC	533 000,00	533 000,00	38,00	A	F	Taux fixe à 0 %	0,000	F	Taux fixe à 0 %	0,000	A-1	EUR	0,00	0,00
OPAC ROUEN HABITAT	2020	P		CDC	602 300,00	588 105,34	38,00	A	V	Livret A(Préfixé) + (-0,2)	0,300	V	Livret A(Préfixé) + (-0,2)	1,800	A-1	EUR	1 764,32	14 237,24
OPAC ROUEN HABITAT	2020	P		CDC	162 162,00	159 151,07	48,00	A	V	Livret A(Préfixé) + (-0,2)	0,300	V	Livret A(Préfixé) + (-0,2)	1,800	A-1	EUR	477,45	3 019,97
OPAC ROUEN HABITAT	2020	P		CDC	6 057 113,00	5 933 975,68	38,00	A	V	Livret A(Préfixé) + 0,53	1,030	V	Livret A(Préfixé) + 0,53	2,530	A-1	EUR	61 119,95	124 405,63
OPAC ROUEN HABITAT	2020	P		CDC	1 602 483,00	1 577 754,62	48,00	A	V	Livret A(Préfixé) + 0,52	1,020	V	Livret A(Préfixé) + 0,52	2,520	A-1	EUR	16 093,10	24 980,61

Désignation du bénéficiaire	Année de mobilisation et profil d'amortissement de l'emprunt (1)		Objet de l'emprunt garanti	Organisme prêteur ou chef de file	Montant initial	Capital restant dû au 01/01/N	Durée résiduelle	Périodicité des remboursements (2)	Taux initial			Taux à la date de vote du budget (6)			Catégorie d'emprunt (7)	Indices ou devises pouvant modifier l'emprunt	Annuité garantie au cours de l'exercice	
	Année	Profil							Taux (3)	Index (4)	Taux actuariel (5)	Taux (3)	Index (4)	Niveau de taux			En intérêts (8)	En capital
OPAC ROUEN HABITAT	2021	P		CDC	1 304 000,00	1 273 268,07	38,17	A	V	Livret A(Préfixé) + (-0.2)	0,300	V	Livret A(Préfixé) + (-0.2)	0,800	A-1	EUR	10 186,14	27 948,61
OPAC ROUEN HABITAT	2021	P		CDC	1 072 768,00	1 051 272,84	38,17	A	V	Livret A(Préfixé) + 0.6	1,100	V	Livret A(Préfixé) + 0.6	1,600	A-1	EUR	16 820,37	19 622,84
OPAC ROUEN HABITAT	2021	P		CDC	925 038,00	907 862,43	48,17	A	V	Livret A(Préfixé) + (-0.2)	0,300	V	Livret A(Préfixé) + (-0.2)	0,800	A-1	EUR	7 262,90	15 206,08
OPAC ROUEN HABITAT	2021	P		CDC	642 920,00	633 206,29	48,17	A	V	Livret A(Préfixé) + 0.6	1,100	V	Livret A(Préfixé) + 0.6	1,600	A-1	EUR	10 131,30	8 610,18
OPAC ROUEN HABITAT	2021	P		CDC	900 000,00	857 715,76	18,25	A	F	Taux fixe à 0.65 %	0,650	F	Taux fixe à 0.65 %	0,650	A-1	EUR	5 575,15	42 559,09
OPAC ROUEN HABITAT	2021	P		CDC	516 778,00	493 535,96	18,25	A	V	Livret A(Préfixé) + 0.6	1,100	V	Livret A(Préfixé) + 0.6	1,600	A-1	EUR	7 896,58	22 432,70
OPAC ROUEN HABITAT	2021	P		CDC	1 080 000,00	1 080 000,00	28,25	A	F	Taux fixe à 0 %	0,000	F	Taux fixe à 0 %	0,000	A-1	EUR	0,00	0,00
OPAC ROUEN HABITAT	2021	P		CDC	1 836 000,00	1 744 635,29	18,25	A	V	Livret A(Préfixé) + (-0.45)	0,050	V	Livret A(Préfixé) + (-0.45)	0,550	A-1	EUR	9 595,49	87 360,77
OPAC ROUEN HABITAT	2021	P		CDC	1 344 679,00	1 281 319,48	18,25	A	F	Taux fixe à 0.62 %	0,620	F	Taux fixe à 0.62 %	0,620	A-1	EUR	7 944,18	63 752,35
OPAC ROUEN HABITAT	2021	P		CDC	986 000,00	936 933,77	18,25	A	V	Livret A(Préfixé) + (-0.45)	0,050	V	Livret A(Préfixé) + (-0.45)	0,550	A-1	EUR	5 153,14	46 915,96
OPAC ROUEN HABITAT	2021	P		CDC	499 300,00	475 773,64	18,25	A	F	Taux fixe à 0.62 %	0,620	F	Taux fixe à 0.62 %	0,620	A-1	EUR	2 949,80	23 672,22
OPAC ROUEN HABITAT	2021	P		CDC	1 423 000,00	1 423 000,00	38,25	A	F	Taux fixe à 0 %	0,000	F	Taux fixe à 0 %	0,000	A-1	EUR	0,00	0,00
OPAC ROUEN HABITAT	2021	P		CDC	960 000,00	960 000,00	28,25	A	F	Taux fixe à 0 %	0,000	F	Taux fixe à 0 %	0,000	A-1	EUR	0,00	0,00
OPAC ROUEN HABITAT	2021	P		CDC	337 579,00	321 672,72	18,25	A	F	Taux fixe à 0.62 %	0,620	F	Taux fixe à 0.62 %	0,620	A-1	EUR	1 994,37	16 004,90
OPAC ROUEN HABITAT	2021	P		CDC	1 662 000,00	1 579 294,03	18,25	A	V	Livret A(Préfixé) + (-0.45)	0,050	V	Livret A(Préfixé) + (-0.45)	0,550	A-1	EUR	8 686,12	79 081,47
OPAC ROUEN HABITAT	2021	P		CDC	91 000,00	91 000,00	38,58	A	F	Taux fixe à 0 %	0,000	F	Taux fixe à 0 %	0,000	A-1	EUR	0,00	0,00
OPAC ROUEN HABITAT	2021	P		CDC	98 000,00	98 000,00	38,58	A	F	Taux fixe à 1.17 %	1,170	F	Taux fixe à 1.17 %	1,170	A-1	EUR	1 146,60	0,00

Désignation du bénéficiaire	Année de mobilisation et profil d'amortissement de l'emprunt (1)		Objet de l'emprunt garanti	Organisme prêteur ou chef de file	Montant initial	Capital restant dû au 01/01/N	Durée résiduelle	Périodicité des remboursements (2)	Taux initial			Taux à la date de vote du budget (6)			Catégorie d'emprunt (7)	Indices ou devises pouvant modifier l'emprunt	Annuité garantie au cours de l'exercice	
	Année	Profil							Taux (3)	Index (4)	Taux actuariel (5)	Taux (3)	Index (4)	Niveau de taux			En intérêts (8)	En capital
OPAC ROUEN HABITAT	2021	P		CDC	502 013,00	491 954,11	38,58	A	V	Livret A(Préfixé) + 0.6	1,100	V	Livret A(Préfixé) + 0.6	2,600	A-1	EUR	12 790,81	7 431,69
OPAC ROUEN HABITAT	2021	P		CDC	337 094,00	329 149,56	38,58	A	V	Livret A(Préfixé) + (-0.2)	0,300	V	Livret A(Préfixé) + (-0.2)	1,800	A-1	EUR	5 924,69	5 893,89
OPAC ROUEN HABITAT	2021	P		CDC	107 842,00	102 002,11	16,58	A	V	Livret A(Préfixé) + (-0.2)	0,300	V	Livret A(Préfixé) + (-0.2)	1,800	A-1	EUR	1 836,04	5 182,28
OPAC ROUEN HABITAT	2021	P		CDC	287 611,00	273 074,87	16,58	A	V	Livret A(Préfixé) + 0.6	1,100	V	Livret A(Préfixé) + 0.6	2,600	A-1	EUR	7 099,95	12 978,54
OPAC ROUEN HABITAT	2021	P		CDC	123 957,00	117 692,10	16,58	A	V	Livret A(Préfixé) + 0.6	1,100	V	Livret A(Préfixé) + 0.6	2,600	A-1	EUR	3 059,99	5 593,60
OPAC ROUEN HABITAT	2021	P		CDC	54 094,00	51 164,68	16,58	A	V	Livret A(Préfixé) + (-0.2)	0,300	V	Livret A(Préfixé) + (-0.2)	1,800	A-1	EUR	920,96	2 599,46
OPAC ROUEN HABITAT	2021	P		CDC	605 753,00	575 137,67	16,58	A	V	Livret A(Préfixé) + 0.6	1,100	V	Livret A(Préfixé) + 0.6	2,600	A-1	EUR	14 953,58	27 334,80
OPAC ROUEN HABITAT	2021	P		CDC	247 646,00	235 129,74	16,58	A	V	Livret A(Préfixé) + 0.6	1,100	V	Livret A(Préfixé) + 0.6	2,600	A-1	EUR	6 113,37	11 175,11
OPAC ROUEN HABITAT	2021	P		CDC	158 575,00	149 987,79	16,58	A	V	Livret A(Préfixé) + (-0.2)	0,300	V	Livret A(Préfixé) + (-0.2)	1,800	A-1	EUR	2 699,78	7 620,22
OPAC ROUEN HABITAT	2021	P		CDC	90 638,00	85 729,74	16,58	A	V	Livret A(Préfixé) + (-0.2)	0,300	V	Livret A(Préfixé) + (-0.2)	1,800	A-1	EUR	1 543,14	4 355,55
OPAC ROUEN HABITAT	2021	P		CDC	137 513,00	134 959,74	48,58	A	V	Livret A(Préfixé) + (-0.2)	0,300	V	Livret A(Préfixé) + (-0.2)	1,800	A-1	EUR	2 429,28	1 739,10
OPAC ROUEN HABITAT	2021	P		CDC	112 243,00	109 597,72	38,58	A	V	Livret A(Préfixé) + (-0.2)	0,300	V	Livret A(Préfixé) + (-0.2)	1,800	A-1	EUR	1 972,76	1 962,50
OPAC ROUEN HABITAT	2021	P		CDC	252 000,00	252 000,00	38,58	A	F	Taux fixe à 1.17 %	1,170	F	Taux fixe à 1.17 %	1,170	A-1	EUR	2 948,40	0,00
OPAC ROUEN HABITAT	2021	P		CDC	234 000,00	234 000,00	38,58	A	F	Taux fixe à 0 %	0,000	F	Taux fixe à 0 %	0,000	A-1	EUR	0,00	0,00

Désignation du bénéficiaire	Année de mobilisation et profil d'amortissement de l'emprunt (1)		Objet de l'emprunt garanti	Organisme prêteur ou chef de file	Montant initial	Capital restant dû au 01/01/N	Durée résiduelle	Périodicité des remboursements (2)	Taux initial			Taux à la date de vote du budget (6)			Catégorie d'emprunt (7)	Indices ou devises pouvant modifier l'emprunt	Annuité garantie au cours de l'exercice	
	Année	Profil							Taux (3)	Index (4)	Taux actuariel (5)	Taux (3)	Index (4)	Niveau de taux			En intérêts (8)	En capital
OPAC ROUEN HABITAT	2021	P		CDC	1 916 091,00	1 877 698,08	38,58	A	V	Livret A(Préfixé) + 0.6	1,100	V	Livret A(Préfixé) + 0.6	2,600	A-1	EUR	48 820,15	28 365,40
OPAC ROUEN HABITAT	2021	P		CDC	1 238 682,00	1 219 967,09	48,58	A	V	Livret A(Préfixé) + 0.6	1,100	V	Livret A(Préfixé) + 0.6	2,600	A-1	EUR	31 719,14	12 600,01
OPAC ROUEN HABITAT	2021	P		CDC	186 005,00	182 613,58	38,58	A	V	Livret A(Préfixé) + 1.05	1,550	V	Livret A(Préfixé) + 1.05	3,050	A-1	EUR	5 569,71	2 500,39
OPAC ROUEN HABITAT	2021	P		CDC	241 970,00	238 730,43	48,58	A	V	Livret A(Préfixé) + 1.05	1,550	V	Livret A(Préfixé) + 1.05	3,050	A-1	EUR	7 281,28	2 167,92
OPAC ROUEN HABITAT	2021	P		CDC	291 526,00	286 210,61	38,58	A	V	Livret A(Préfixé) + 1.05	1,550	V	Livret A(Préfixé) + 1.05	3,050	A-1	EUR	8 729,42	3 918,86
OPAC ROUEN HABITAT	2021	P		CDC	683 885,00	667 767,58	38,83	A	V	Livret A(Préfixé) + (-0.2)	0,300	V	Livret A(Préfixé) + (-0.2)	1,800	A-1	EUR	12 019,82	11 957,32
OPAC ROUEN HABITAT	2021	P		CDC	291 784,00	286 366,32	48,83	A	V	Livret A(Préfixé) + (-0.2)	0,300	V	Livret A(Préfixé) + (-0.2)	1,800	A-1	EUR	5 154,59	3 690,16
OPAC ROUEN HABITAT	2021	P		CDC	481 000,00	481 000,00	38,83	A	F	Taux fixe à 0 %	0,000	F	Taux fixe à 0 %	0,000	A-1	EUR	0,00	0,00
OPAC ROUEN HABITAT	2021	P		CDC	1 110 000,00	1 110 000,00	38,83	A	F	Taux fixe à 1.13 %	1,130	F	Taux fixe à 1.13 %	1,130	A-1	EUR	12 543,00	0,00
OPAC ROUEN HABITAT	2021	P		CDC	594 000,00	564 440,83	18,83	A	V	Livret A(Préfixé) + (-0.45)	0,050	V	Livret A(Préfixé) + (-0.45)	1,550	A-1	EUR	8 748,83	25 775,40
OPAC ROUEN HABITAT	2021	P		CDC	270 000,00	270 000,00	28,83	A	F	0 %	0,000	F	0 %	0,000	A-1	EUR	0,00	0,00
QUEVILLY HABITAT	2009	P		CDC	185 000,00	130 264,14	21,08	A	V	Livret A(Préfixé) + 0.6	4,600	V	Livret A(Préfixé) + 0.6	1,600	A-1	EUR	2 084,23	4 986,75
QUEVILLY HABITAT	2009	P		CDC	1 750 000,00	1 018 600,47	15,83	A	V	Livret A(Préfixé) + 0.6	1,850	V	Livret A(Préfixé) + 0.6	2,600	A-1	EUR	26 483,61	50 883,14
QUEVILLY HABITAT	2009	P		CDC	2 500 000,00	1 303 887,19	11,00	A	V	Livret A(Préfixé) + 0.6	1,850	V	Livret A(Préfixé) + 0.6	2,600	A-1	EUR	14 342,76	110 154,43
QUEVILLY HABITAT	2012	P		CDC	80 000,00	62 246,79	29,92	A	V	Livret A(Préfixé) + (-0.2)	2,050	V	Livret A(Préfixé) + (-0.2)	1,800	A-1	EUR	1 120,44	1 493,64

Désignation du bénéficiaire	Année de mobilisation et profil d'amortissement de l'emprunt (1)		Objet de l'emprunt garanti	Organisme prêteur ou chef de file	Montant initial	Capital restant dû au 01/01/N	Durée résiduelle	Périodicité des remboursements (2)	Taux initial			Taux à la date de vote du budget (6)			Catégorie d'emprunt (7)	Indices ou devises pouvant modifier l'emprunt	Annuité garantie au cours de l'exercice	
	Année	Profil							Taux (3)	Index (4)	Taux actuariel (5)	Taux (3)	Index (4)	Niveau de taux			En intérêts (8)	En capital
QUEVILLY HABITAT	2012	P		CDC	2 000 000,00	1 610 905,46	29,92	A	V	Livret A(Préfixé) + 0.6	2,850	V	Livret A(Préfixé) + 0.6	2,600	A-1	EUR	41 883,54	33 624,64
QUEVILLY HABITAT	2012	P		CDC	400 000,00	311 233,98	29,92	A	V	Livret A(Préfixé) + (-0.2)	2,050	V	Livret A(Préfixé) + (-0.2)	1,800	A-1	EUR	5 602,21	7 468,23
QUEVILLY HABITAT	2012	P		CDC	500 000,00	402 726,37	29,92	A	V	Livret A(Préfixé) + 0.6	2,850	V	Livret A(Préfixé) + 0.6	2,600	A-1	EUR	10 470,89	8 406,16
QUEVILLY HABITAT	2013	P		CDC	160 000,00	127 125,07	30,83	A	V	Livret A(Préfixé) + (-0.2)	1,050	V	Livret A(Préfixé) + (-0.2)	1,800	A-1	EUR	2 288,25	2 569,67
QUEVILLY HABITAT	2013	P		CDC	32 000,00	25 425,00	30,83	A	V	Livret A(Préfixé) + (-0.2)	1,050	V	Livret A(Préfixé) + (-0.2)	1,800	A-1	EUR	457,65	513,93
QUEVILLY HABITAT	2013	P		CDC	112 000,00	89 358,51	30,83	A	V	Livret A(Préfixé) + (-0.2)	1,050	V	Livret A(Préfixé) + (-0.2)	1,800	A-1	EUR	1 608,45	1 572,51
QUEVILLY HABITAT	2013	P		CDC	560 000,00	459 197,32	30,83	A	V	Livret A(Préfixé) + 0.6	1,850	V	Livret A(Préfixé) + 0.6	2,600	A-1	EUR	11 939,13	7 778,16
QUEVILLY HABITAT	2013	P		CDC	200 000,00	163 999,05	30,83	A	V	Livret A(Préfixé) + 0.6	1,850	V	Livret A(Préfixé) + 0.6	2,600	A-1	EUR	4 263,98	2 777,91
QUEVILLY HABITAT	2013	P		CDC	960 000,00	790 858,36	30,83	A	V	Livret A(Préfixé) + 0.6	1,850	V	Livret A(Préfixé) + 0.6	2,600	A-1	EUR	20 562,32	11 185,98
QUEVILLY HABITAT	2014	P		CDC	180 000,00	108 212,76	11,50	A	V	Livret A(Préfixé) + (-0.45)	0,800	V	Livret A(Préfixé) + (-0.45)	0,550	A-1	EUR	595,17	8 874,78
QUEVILLY HABITAT	2021	P		CDC	500 000,00	489 443,37	38,08	A	V	Livret A(Préfixé) + (-0.2)	0,300	V	Livret A(Préfixé) + (-0.2)	0,800	A-1	EUR	3 915,55	8 261,78
QUEVILLY HABITAT	2021	P		CDC	172 500,00	168 857,96	38,25	A	V	Livret A(Préfixé) + (-0.2)	0,300	V	Livret A(Préfixé) + (-0.2)	0,800	A-1	EUR	1 350,86	2 850,31
QUEVILLY HABITAT	2021	P		CDC	2 750 000,00	2 694 897,96	38,08	A	V	Livret A(Préfixé) + 0.6	1,100	V	Livret A(Préfixé) + 0.6	1,600	A-1	EUR	43 118,37	42 655,80
QUEVILLY HABITAT	2021	P		CDC	700 000,00	685 974,03	38,25	A	V	Livret A(Préfixé) + 0.6	1,100	V	Livret A(Préfixé) + 0.6	1,600	A-1	EUR	10 975,58	10 857,84

Désignation du bénéficiaire	Année de mobilisation et profil d'amortissement de l'emprunt (1)		Objet de l'emprunt garanti	Organisme prêteur ou chef de file	Montant initial	Capital restant dû au 01/01/N	Durée résiduelle	Périodicité des remboursements (2)	Taux initial			Taux à la date de vote du budget (6)			Catégorie d'emprunt (7)	Indices ou devises pouvant modifier l'emprunt	Annuité garantie au cours de l'exercice		
	Année	Profil							Taux (3)	Index (4)	Taux actuariel (5)	Taux (3)	Index (4)	Niveau de taux			En intérêts (8)	En capital	
QUEVILLY HABITAT	2022	P	RESTAURATION 15 RUE BARRABE	CDC	129 200,32	129 200,32	16,08	A	V	Livret A(Préfixé) + 0.9	1,900	V	Livret A(Préfixé) + 0.9	1,900	A-1	EUR	2 454,81	6 509,93	
QUEVILLY HABITAT	2022	P		CDC	929 027,24	929 027,24	14,00	A	F	0.75 %	0,750	F	0.75 %	0,750	A-1	EUR	6 967,70	58 748,33	
S.E.M.I.N.O.R.	2017	P		CDC	160 000,00	123 318,00	14,67	A	V	Livret A(Préfixé) + 0.6	1,350	V	Livret A(Préfixé) + 0.6	2,600	A-1	EUR	3 206,27	6 043,27	
S.E.M.I.N.O.R.	2018	P		CDC	331 991,93	266 952,20	13,17	A	V	Livret A(Préfixé) + 1.3	2,050	V	Livret A(Préfixé) + 1.3	2,300	A-1	EUR	6 139,90	18 406,25	
S.E.M.I.N.O.R.	2018	P		CDC	341 487,92	274 587,85	13,17	A	V	Livret A(Préfixé) + 1.3	2,050	V	Livret A(Préfixé) + 1.3	2,300	A-1	EUR	6 315,52	18 932,72	
SA D'HLM LOGIREP	1992	P		CDC	27 047,81	2 696,08	1,50	A	V	Livret A(Préfixé) + 1.3	5,800	V	Livret A(Préfixé) + 1.3	2,300	A-1	EUR	62,01	1 342,59	
SA D'HLM LOGIREP	2018	P		CDC	728 557,33	590 158,97	25,58	A	V	Livret A(Préfixé) + 1.12	1,870	V	Livret A(Préfixé) + 1.12	3,120	A-1	EUR	18 412,96	18 929,59	
SA D'HLM LOGIREP	2018	P		CDC	123 373,78	99 937,41	25,58	A	V	Livret A(Préfixé) + 1.12	1,870	V	Livret A(Préfixé) + 1.12	3,120	A-1	EUR	3 118,05	3 205,53	
SA HLM PLAINE NORMANDE	2005	P		Rachat 555 logements à Rouen Développement	CDC	614 319,00	226 896,64	7,58	A	V	Livret A(Préfixé) + 1.15	3,400	V	Livret A(Préfixé) + 1.15	3,150	A-1	EUR	7 147,24	25 643,83
SA HLM PLAINE NORMANDE	2004	P		CDC	1 168 201,82	298 928,59	4,83	A	V	Livret A(Préfixé) + 1.3	3,550	V	Livret A(Préfixé) + 1.3	3,300	A-1	EUR	7 920,33	56 555,24	
SA HLM PLAINE NORMANDE	2007	P		CDC	9 363,00	4 819,51	19,58	A	V	Livret A(Préfixé) + (-0.2)	2,550	V	Livret A(Préfixé) + (-0.2)	1,800	A-1	EUR	86,75	221,60	
SA HLM PLAINE NORMANDE	2007	P		CDC	32 800,00	22 033,82	34,58	A	V	Livret A(Préfixé) + (-0.2)	2,550	V	Livret A(Préfixé) + (-0.2)	1,800	A-1	EUR	396,61	555,58	
SA HLM PLAINE NORMANDE	2009	P		CDC	5 777 000,00	2 510 159,48	11,08	A	V	Livret A(Préfixé) + 0.25	4,250	V	Livret A(Préfixé) + 0.25	1,250	A-1	EUR	31 376,99	232 171,18	
SA HLM PLAINE NORMANDE	2013	P		CDC	166 997,04	136 317,69	40,33	A	V	Livret A(Préfixé) + 0.6	2,350	V	Livret A(Préfixé) + 0.6	1,600	A-1	EUR	2 181,08	3 211,07	

Désignation du bénéficiaire	Année de mobilisation et profil d'amortissement de l'emprunt (1)		Objet de l'emprunt garanti	Organisme prêteur ou chef de file	Montant initial	Capital restant dû au 01/01/N	Durée résiduelle	Périodicité des remboursements (2)	Taux initial			Taux à la date de vote du budget (6)			Catégorie d'emprunt (7)	Indices ou devises pouvant modifier l'emprunt	Annuité garantie au cours de l'exercice	
	Année	Profil							Taux (3)	Index (4)	Taux actuariel (5)	Taux (3)	Index (4)	Niveau de taux			En intérêts (8)	En capital
SA HLM PLAINE NORMANDE	2014	P		CDC	85 176,68	72 155,71	41,58	A	V	Livret A(Préfixé) + 1.11	2,110	V	Livret A(Préfixé) + 1.11	3,110	A-1	EUR	2 244,04	736,52
SA HLM PLAINE NORMANDE	2014	P		CDC	201 413,32	157 732,33	31,33	A	V	Livret A(Préfixé) + 0.6	1,850	V	Livret A(Préfixé) + 0.6	1,600	A-1	EUR	2 523,72	4 963,32
SA HLM PLAINE NORMANDE	2014	P		CDC	154 007,74	126 015,21	41,33	A	V	Livret A(Préfixé) + 0.6	1,850	V	Livret A(Préfixé) + 0.6	1,600	A-1	EUR	2 016,24	3 104,68
SA HLM PLAINE NORMANDE	2014	P		CDC	276 391,06	216 449,47	31,33	A	V	Livret A(Préfixé) + 0.6	1,850	V	Livret A(Préfixé) + 0.6	1,600	A-1	EUR	3 463,19	6 810,95
SA HLM PLAINE NORMANDE	2014	P		CDC	196 938,42	161 142,79	41,33	A	V	Livret A(Préfixé) + 0.6	1,850	V	Livret A(Préfixé) + 0.6	1,600	A-1	EUR	2 578,28	3 970,14
SA HLM PLAINE NORMANDE	2014	P		CDC	99 866,00	76 406,21	31,33	A	V	Livret A(Préfixé) + (-0.2)	1,050	V	Livret A(Préfixé) + (-0.2)	0,800	A-1	EUR	611,25	2 628,00
SA HLM PLAINE NORMANDE	2014	P		CDC	48 419,40	38 794,29	41,33	A	V	Livret A(Préfixé) + (-0.2)	1,050	V	Livret A(Préfixé) + (-0.2)	0,800	A-1	EUR	310,35	1 059,22
SA HLM PLAINE NORMANDE	2014	P		CDC	138 076,94	108 131,85	31,33	A	V	Livret A(Préfixé) + 0.6	1,850	V	Livret A(Préfixé) + 0.6	1,600	A-1	EUR	1 730,11	3 402,56
SA HLM PLAINE NORMANDE	2014	P		CDC	80 804,06	66 117,08	41,33	A	V	Livret A(Préfixé) + 0.6	1,850	V	Livret A(Préfixé) + 0.6	1,600	A-1	EUR	1 057,87	1 628,95
SA HLM PLAINE NORMANDE	2014	P		CDC	14 540,82	11 125,00	31,33	A	V	Livret A(Préfixé) + (-0.2)	1,050	V	Livret A(Préfixé) + (-0.2)	0,800	A-1	EUR	89,00	382,64
SA HLM PLAINE NORMANDE	2014	P		CDC	6 800,20	5 448,42	41,33	A	V	Livret A(Préfixé) + (-0.2)	1,050	V	Livret A(Préfixé) + (-0.2)	0,800	A-1	EUR	43,59	148,76
SA HLM PLAINE NORMANDE	2015	P		CDC	307 400,00	165 108,05	7,25	A	V	Livret A(Préfixé) + (-0.75)	0,500	V	Livret A(Préfixé) + (-0.75)	0,250	A-1	EUR	412,77	20 280,04
SA HLM PLAINE NORMANDE	2016	P		CDC	36 000,00	32 522,08	44,00	A	V	Livret A(Préfixé) + (-0.2)	0,550	V	Livret A(Préfixé) + (-0.2)	1,800	A-1	EUR	97,57	761,60
SA HLM PLAINE NORMANDE	2016	P		CDC	73 643,20	62 759,84	34,00	A	V	Livret A(Préfixé) + (-0.2)	0,550	V	Livret A(Préfixé) + (-0.2)	1,800	A-1	EUR	188,28	1 864,48

Désignation du bénéficiaire	Année de mobilisation et profil d'amortissement de l'emprunt (1)		Objet de l'emprunt garanti	Organisme prêteur ou chef de file	Montant initial	Capital restant dû au 01/01/N	Durée résiduelle	Périodicité des remboursements (2)	Taux initial			Taux à la date de vote du budget (6)			Catégorie d'emprunt (7)	Indices ou devises pouvant modifier l'emprunt	Annuité garantie au cours de l'exercice	
	Année	Profil							Taux (3)	Index (4)	Taux actuariel (5)	Taux (3)	Index (4)	Niveau de taux			En intérêts (8)	En capital
SA HLM PLAINE NORMANDE	2016	P		CDC	260 580,80	239 249,70	44,00	A	V	Livret A(Préfixé) + 0.6	1,350	V	Livret A(Préfixé) + 0.6	2,600	A-1	EUR	2 631,75	4 830,37
SA HLM PLAINE NORMANDE	2016	P		CDC	342 908,80	306 407,12	34,00	A	V	Livret A(Préfixé) + 0.6	1,350	V	Livret A(Préfixé) + 0.6	2,600	A-1	EUR	3 370,48	8 074,33
SA HLM PLAINE NORMANDE	2016	P		CDC	400 937,20	359 984,24	34,42	A	V	Livret A(Préfixé) + 0.6	1,350	V	Livret A(Préfixé) + 0.6	1,600	A-1	EUR	5 759,75	7 246,06
SA HLM PLAINE NORMANDE	2016	P		CDC	299 912,00	276 767,64	44,42	A	V	Livret A(Préfixé) + 0.6	1,350	V	Livret A(Préfixé) + 0.6	1,600	A-1	EUR	4 428,28	3 838,81
SA HLM PLAINE NORMANDE	2016	P		CDC	108 664,80	95 870,68	34,42	A	V	Livret A(Préfixé) + (-0.2)	0,550	V	Livret A(Préfixé) + (-0.2)	0,800	A-1	EUR	766,97	2 259,30
SA HLM PLAINE NORMANDE	2016	P		CDC	51 600,00	46 819,51	44,42	A	V	Livret A(Préfixé) + (-0.2)	0,550	V	Livret A(Préfixé) + (-0.2)	0,800	A-1	EUR	374,56	805,71
SA HLM PLAINE NORMANDE	2016	P		CDC	284 172,00	265 472,00	54,00	A	V	Livret A(Préfixé) + 0.6	1,350	V	Livret A(Préfixé) + 0.6	2,600	A-1	EUR	2 920,19	4 338,13
SA HLM PLAINE NORMANDE	2016	P		CDC	360 217,60	321 873,45	34,00	A	V	Livret A(Préfixé) + 0.6	1,350	V	Livret A(Préfixé) + 0.6	2,600	A-1	EUR	3 540,61	8 481,89
SA HLM PLAINE NORMANDE	2016	P		CDC	36 800,00	33 851,56	54,00	A	V	Livret A(Préfixé) + (-0.2)	0,550	V	Livret A(Préfixé) + (-0.2)	1,800	A-1	EUR	101,55	657,86
SA HLM PLAINE NORMANDE	2016	P		CDC	75 660,40	57 793,88	34,00	A	V	Livret A(Préfixé) + (-0.2)	0,550	V	Livret A(Préfixé) + (-0.2)	1,800	A-1	EUR	173,38	1 716,95
SA HLM PLAINE NORMANDE	2016	P		CDC	459 069,43	410 202,78	34,00	A	V	Livret A(Préfixé) + 0.6	1,350	V	Livret A(Préfixé) + 0.6	2,600	A-1	EUR	4 512,23	10 809,52
SA HLM PLAINE NORMANDE	2016	P		CDC	380 435,53	355 400,88	54,00	A	V	Livret A(Préfixé) + 0.6	1,350	V	Livret A(Préfixé) + 0.6	2,600	A-1	EUR	3 909,41	5 807,68
SA HLM PLAINE NORMANDE	2016	P		CDC	132 922,35	116 776,04	34,00	A	V	Livret A(Préfixé) + (-0.2)	0,550	V	Livret A(Préfixé) + (-0.2)	1,800	A-1	EUR	350,33	3 469,20
SA HLM PLAINE NORMANDE	2016	P		CDC	61 215,64	56 311,01	54,00	A	V	Livret A(Préfixé) + (-0.2)	0,550	V	Livret A(Préfixé) + (-0.2)	1,800	A-1	EUR	168,93	1 094,34

Désignation du bénéficiaire	Année de mobilisation et profil d'amortissement de l'emprunt (1)		Objet de l'emprunt garanti	Organisme prêteur ou chef de file	Montant initial	Capital restant dû au 01/01/N	Durée résiduelle	Périodicité des remboursements (2)	Taux initial			Taux à la date de vote du budget (6)			Catégorie d'emprunt (7)	Indices ou devises pouvant modifier l'emprunt	Annuité garantie au cours de l'exercice	
	Année	Profil							Taux (3)	Index (4)	Taux actuariel (5)	Taux (3)	Index (4)	Niveau de taux			En intérêts (8)	En capital
SA HLM PLAINE NORMANDE	2017	P		CDC	44 917,48	40 756,09	44,83	A	V	Livret A(Préfixé) + (-0.2)	0,550	V	Livret A(Préfixé) + (-0.2)	1,800	A-1	EUR	733,61	304,00
SA HLM PLAINE NORMANDE	2017	P		CDC	77 979,57	68 798,31	34,83	A	V	Livret A(Préfixé) + (-0.2)	0,550	V	Livret A(Préfixé) + (-0.2)	1,800	A-1	EUR	1 238,37	954,88
SA HLM PLAINE NORMANDE	2017	P		CDC	316 101,21	291 707,51	44,83	A	V	Livret A(Préfixé) + 0.6	1,350	V	Livret A(Préfixé) + 0.6	2,600	A-1	EUR	7 584,40	1 214,72
SA HLM PLAINE NORMANDE	2017	P		CDC	395 184,92	354 819,53	34,83	A	V	Livret A(Préfixé) + 0.6	1,350	V	Livret A(Préfixé) + 0.6	2,600	A-1	EUR	9 225,31	3 720,08
SA SEM IMMOBILIER (SEMRI)	2014	P		CIC	257 500,00	140 149,86	6,43	A	F	Taux fixe à 4.25 %	4,250	F	Taux fixe à 4.25 %	4,250	A-1	EUR	5 956,37	17 610,14
SA SEM IMMOBILIER (SEMRI)	2015	P		CREDIT AGRICOLE	257 500,00	140 149,86	6,65	A	F	Taux fixe à 4.25 %	4,250	F	Taux fixe à 4.25 %	4,250	A-1	EUR	5 956,37	17 610,14
SAHLM CIFN DIALOGUE	2014	P		CDC	750 830,80	623 918,96	26,75	A	V	Livret A(Préfixé) + 0.6	1,600	V	Livret A(Préfixé) + 0.6	2,600	A-1	EUR	16 221,89	13 562,42
SAHLM CIFN DIALOGUE	2014	P		CDC	168 353,20	137 051,21	26,75	A	V	Livret A(Préfixé) + (-0.2)	0,800	V	Livret A(Préfixé) + (-0.2)	1,800	A-1	EUR	2 466,92	3 432,41
SAHLM CIFN DIALOGUE	2017	P		CDC	130 827,20	119 589,90	29,00	A	V	Livret A(Préfixé) + (-0.2)	0,550	V	Livret A(Préfixé) + (-0.2)	1,800	A-1	EUR	358,77	3 965,62
SAHLM CIFN DIALOGUE	2016	P		CDC	933 577,20	862 595,95	29,00	A	V	Livret A(Préfixé) + 0.6	1,350	V	Livret A(Préfixé) + 0.6	2,600	A-1	EUR	9 488,56	25 583,43
SAHLM CIFN DIALOGUE	2017	P		CDC	613 391,60	546 934,60	29,08	A	V	Livret A(Préfixé) + 1.11	1,860	V	Livret A(Préfixé) + 1.11	2,110	A-1	EUR	11 540,32	12 471,47
SAHLM CIFN DIALOGUE	2018	P		CDC	883 518,00	839 750,44	30,42	A	V	Livret A(Préfixé) + 1.11	1,860	V	Livret A(Préfixé) + 1.11	2,110	A-1	EUR	17 718,73	18 258,51
SAHLM CIFN DIALOGUE	2018	P		CDC	2 197 754,00	2 088 882,06	30,42	A	V	Livret A(Préfixé) + 1.11	1,860	V	Livret A(Préfixé) + 1.11	2,110	A-1	EUR	44 075,41	45 418,10
SAHLM CIFN DIALOGUE	2021	P		CDC	546 596,00	532 081,89	47,50	A	V	Livret A(Préfixé) + 1.11	1,610	V	Livret A(Préfixé) + 1.11	2,110	A-1	EUR	11 226,93	6 510,48

Désignation du bénéficiaire	Année de mobilisation et profil d'amortissement de l'emprunt (1)		Objet de l'emprunt garanti	Organisme prêteur ou chef de file	Montant initial	Capital restant dû au 01/01/N	Durée résiduelle	Périodicité des remboursements (2)	Taux initial			Taux à la date de vote du budget (6)			Catégorie d'emprunt (7)	Indices ou devises pouvant modifier l'emprunt	Annuité garantie au cours de l'exercice	
	Année	Profil							Taux (3)	Index (4)	Taux actuariel (5)	Taux (3)	Index (4)	Niveau de taux			En intérêts (8)	En capital
SAHLM CIFN DIALOGUE	2021	P		CDC	1 186 604,00	1 143 537,37	37,50	A	V	Livret A(Préfixé) + 1.11	1,610	V	Livret A(Préfixé) + 1.11	2,110	A-1	EUR	24 128,64	19 924,07
SAHLM CIFN DIALOGUE	2021	P		CDC	1 218 084,00	1 173 874,84	37,50	A	V	Livret A(Préfixé) + 1.11	1,610	V	Livret A(Préfixé) + 1.11	2,110	A-1	EUR	24 768,76	20 452,65
SAHLM CIFN DIALOGUE	2021	P		CDC	130 000,00	130 000,00	37,50	A	F	Taux fixe à 0 %	0,000	F	Taux fixe à 0 %	0,000	A-1	EUR	0,00	0,00
SAHLM CIFN DIALOGUE	2021	P		CDC	180 000,00	168 471,54	13,83	A	F	0.57 %	0,570	F	0.57 %	0,570	A-1	EUR	960,29	11 594,17
SAHLM CIFN DIALOGUE	2021	P		CDC	849 201,00	833 585,77	38,83	A	V	Livret A(Préfixé) + 1.01	1,510	V	Livret A(Préfixé) + 1.01	3,010	A-1	EUR	25 090,93	3 767,47
SAHLM CIFN DIALOGUE	2021	P		CDC	8 416,00	8 261,24	38,83	A	V	Livret A(Préfixé) + 1.01	1,510	V	Livret A(Préfixé) + 1.01	3,010	A-1	EUR	248,66	37,34
SAHLM CIFN DIALOGUE	2021	P		CDC	78 000,00	78 000,00	38,83	A	F	0 %	0,000	F	0 %	0,000	A-1	EUR	0,00	0,00
SAHLM CIFN DIALOGUE	2022	P		CDC	284 465,00	284 465,00	13,25	A	V	Livret A(Préfixé) + 0.53	1,530	V	Livret A(Préfixé) + 0.53	1,530	A-1	EUR	4 352,31	18 374,86
SAHLM CIFN DIALOGUE	2022	P		CDC	273 310,00	273 310,00	13,25	A	V	Livret A(Préfixé) + 0.53	1,530	V	Livret A(Préfixé) + 0.53	1,530	A-1	EUR	4 181,64	17 654,31
SAHLM FOYER TOIT FAMILIAL	2007	P		CDC	154 000,00	97 505,81	19,00	A	V	Livret A(Préfixé) + 0.5	3,250	V	Livret A(Préfixé) + 0.5	2,500	A-1	EUR	975,06	5 188,13
SAHLM FOYER TOIT FAMILIAL	2007	P		CDC	25 000,00	19 178,10	34,00	A	V	Livret A(Préfixé) + 0.5	3,250	V	Livret A(Préfixé) + 0.5	2,500	A-1	EUR	191,78	624,69
SAHLM FOYER TOIT FAMILIAL	2007	P	la construction de 2 logements - Grammont ilot 81 - Grand Mail Est Ouest - 76000 ROUEN	CDC	120 000,00	86 291,09	24,58	A	V	Livret A(Préfixé) + 0.5	3,500	V	Livret A(Préfixé) + 0.5	2,500	A-1	EUR	2 157,28	2 526,25
SAHLM FOYER TOIT FAMILIAL	2007	P	la charge foncière Grammont Ilôt 81 - Grand Mail Est Ouest 76000 ROUEN	CDC	14 000,00	11 228,46	34,58	A	V	Livret A(Préfixé) + 0.5	3,500	V	Livret A(Préfixé) + 0.5	2,500	A-1	EUR	280,71	204,42
SAHLM FOYER TOIT FAMILIAL	2013	P		CDC	2 018 005,02	1 403 744,43	15,00	A	V	Livret A(Préfixé) + 1.05	3,300	V	Livret A(Préfixé) + 1.05	3,050	A-1	EUR	21 758,04	80 265,87

Désignation du bénéficiaire	Année de mobilisation et profil d'amortissement de l'emprunt (1)		Objet de l'emprunt garanti	Organisme prêteur ou chef de file	Montant initial	Capital restant dû au 01/01/N	Durée résiduelle	Périodicité des remboursements (2)	Taux initial			Taux à la date de vote du budget (6)			Catégorie d'emprunt (7)	Indices ou devises pouvant modifier l'emprunt	Annuité garantie au cours de l'exercice	
	Année	Profil							Taux (3)	Index (4)	Taux actuariel (5)	Taux (3)	Index (4)	Niveau de taux			En intérêts (8)	En capital
SAHLM FOYER TOIT FAMILIAL	2017	P		CDC	381 619,35	346 067,63	34,00	A	V	Livret A(Préfixé) + 0.9	1,650	V	Livret A(Préfixé) + 0.9	2,900	A-1	EUR	4 844,95	7 729,92
SAHLM FOYER TOIT FAMILIAL	2017	P		CDC	2 323 732,91	1 956 744,48	24,58	A	V	Livret A(Préfixé) + 0.9	1,650	V	Livret A(Préfixé) + 0.9	2,900	A-1	EUR	56 745,59	54 377,67
SAHLM FOYER TOIT FAMILIAL	2017	P		CDC	291 595,55	259 605,77	34,58	A	V	Livret A(Préfixé) + 0.9	1,650	V	Livret A(Préfixé) + 0.9	2,900	A-1	EUR	7 528,57	4 377,56
SAHLM FOYER TOIT FAMILIAL	2017	P		CDC	195 654,53	164 602,47	19,25	T	V	Livret A(Préfixé) + 1.1	0,459	V	Livret A(Préfixé) + 1.1	3,100	A-1	EUR	6 006,47	5 153,77
SAHLM LOGISEINE	1998	P	Construction 116 logements	CDC	2 742 557,82	121 301,00	0,67	A	V	LEP(Préfixé) + 0.75	5,500	V	LEP(Préfixé) + 0.75	5,350	A-1	EUR	6 489,60	121 301,00
SAHLM LOGISEINE	2007	P	Acquisition terrain Rue L.Blanc	CDC	25 895,68	20 009,96	34,00	A	V	Livret A(Préfixé) + 0.65	3,400	V	Livret A(Préfixé) + 0.65	2,650	A-1	EUR	230,11	641,25
SAHLM LOGISEINE	2004	P		CDC	8 817,60	3 281,96	9,83	A	V	Livret A(Préfixé) + 0.7	2,950	V	Livret A(Préfixé) + 0.7	2,700	A-1	EUR	88,61	306,16
SAHLM LOGISEINE	2008	P		CDC	300 000,00	25 281,06	0,42	A	V	Livret A(Préfixé) + 0.45	3,950	V	Livret A(Préfixé) + 0.45	1,450	A-1	EUR	366,58	25 281,06
SAHLM LOGISEINE	2005	P	Construction 18 logements Rue L.Blanc	Crédit Foncier	1 176 868,73	659 250,80	12,75	A	V	Livret A(Préfixé) + 1.5	3,500	V	Livret A(Préfixé) + 1.5	3,500	A-1	EUR	23 073,78	40 914,14
SAHLM LOGISEINE	1998	P	Construction de 44 logements	LCL	907 071,65	49 517,87	0,99	A	V	Taux fixe à 4.55 %	4,550	F	Euribor 12M + 0.5	3,399	A-1	EUR	1 681,89	49 517,87
SAHLM LOGISEINE	1991	P		CDC	104 244,64	14 990,20	2,42	A	V	Livret A(Préfixé) + 0.47444256	4,944	V	Livret A(Préfixé) + 0.47444256	1,474	A-1	EUR	815,18	4 997,04
SAHLM LOGISEINE	2013	P		CDC	1 834 608,69	1 504 286,27	30,92	A	V	Livret A(Préfixé) + 0.6	1,850	V	Livret A(Préfixé) + 0.6	2,600	A-1	EUR	39 111,44	29 824,89
SAHLM LOGISEINE	2013	P		CDC	847 870,29	734 539,86	40,92	A	V	Livret A(Préfixé) + 0.6	1,850	V	Livret A(Préfixé) + 0.6	2,600	A-1	EUR	19 098,04	9 022,39
SAHLM LOGISEINE	2013	P		CDC	68 443,59	52 131,03	25,92	A	V	Livret A(Préfixé) + (-0.2)	1,050	V	Livret A(Préfixé) + (-0.2)	1,800	A-1	EUR	938,36	1 516,92

Désignation du bénéficiaire	Année de mobilisation et profil d'amortissement de l'emprunt (1)		Objet de l'emprunt garanti	Organisme prêteur ou chef de file	Montant initial	Capital restant dû au 01/01/N	Durée résiduelle	Périodicité des remboursements (2)	Taux initial			Taux à la date de vote du budget (6)			Catégorie d'emprunt (7)	Indices ou devises pouvant modifier l'emprunt	Annuité garantie au cours de l'exercice	
	Année	Profil							Taux (3)	Index (4)	Taux actuariel (5)	Taux (3)	Index (4)	Niveau de taux			En intérêts (8)	En capital
SAHLM LOGISEINE	2013	P		CDC	31 521,12	26 490,47	40,92	A	V	Livret A(Préfixé) + (-0.2)	1,050	V	Livret A(Préfixé) + (-0.2)	1,800	A-1	EUR	476,83	401,98
SAHLM LOGISEINE	2013	P		CDC	31 382,40	23 902,85	25,67	A	V	Livret A(Préfixé) + (-0.2)	1,050	V	Livret A(Préfixé) + (-0.2)	1,800	A-1	EUR	430,25	632,90
SAHLM LOGISEINE	2013	P		CDC	5 625,20	4 727,43	40,67	A	V	Livret A(Préfixé) + (-0.2)	1,050	V	Livret A(Préfixé) + (-0.2)	1,800	A-1	EUR	85,09	58,46
SAHLM LOGISEINE	2013	P		CDC	336 651,20	276 036,94	30,67	A	V	Livret A(Préfixé) + 0.6	1,850	V	Livret A(Préfixé) + 0.6	2,600	A-1	EUR	7 176,96	4 690,20
SAHLM LOGISEINE	2013	P		CDC	99 941,20	86 582,58	40,67	A	V	Livret A(Préfixé) + 0.6	1,850	V	Livret A(Préfixé) + 0.6	2,600	A-1	EUR	2 251,15	802,70
SAHLM LOGISEINE	2014	P		CDC	115 200,00	70 112,53	11,00	A	V	Livret A(Préfixé) + (-0.45)	0,800	V	Livret A(Préfixé) + (-0.45)	1,550	A-1	EUR	35,06	5 826,66
SAHLM LOGISEINE	2014	P		CDC	91 168,40	46 525,52	7,92	A	V	Livret A(Préfixé) + (-0.2)	0,800	V	Livret A(Préfixé) + (-0.2)	1,800	A-1	EUR	837,46	5 249,33
SAHLM LOGISEINE	2014	P		CDC	339 849,20	178 808,41	7,92	A	V	Livret A(Préfixé) + 0.6	1,600	V	Livret A(Préfixé) + 0.6	2,600	A-1	EUR	4 649,02	19 577,22
SAHLM LOGISEINE	2014	P		CDC	18 692,80	8 176,95	5,92	A	V	Livret A(Préfixé) + (-0.2)	0,800	V	Livret A(Préfixé) + (-0.2)	1,800	A-1	EUR	147,19	1 267,96
SAHLM LOGISEINE	2014	P		CDC	48 172,80	21 729,87	5,92	A	V	Livret A(Préfixé) + 0.6	1,600	V	Livret A(Préfixé) + 0.6	2,600	A-1	EUR	564,98	3 299,83
SAHLM LOGISEINE	2014	P		CDC	354 502,80	159 909,80	5,92	A	V	Livret A(Préfixé) + 0.6	1,600	V	Livret A(Préfixé) + 0.6	2,600	A-1	EUR	4 157,65	24 283,41
SAHLM LOGISEINE	2014	P		CDC	109 287,60	47 806,59	5,92	A	V	Livret A(Préfixé) + (-0.2)	0,800	V	Livret A(Préfixé) + (-0.2)	1,800	A-1	EUR	860,52	7 413,10
SAHLM LOGISEINE	2016	P		CDC	161 113,00	101 719,09	8,25	A	V	Livret A(Préfixé) + 1.11	1,860	V	Livret A(Préfixé) + 1.11	2,110	A-1	EUR	2 146,27	10 381,40
SAHLM LOGISEINE	2016	P		CDC	148 720,00	93 894,76	8,25	A	V	Livret A(Préfixé) + 1.11	1,860	V	Livret A(Préfixé) + 1.11	2,110	A-1	EUR	1 981,18	9 582,85

Désignation du bénéficiaire	Année de mobilisation et profil d'amortissement de l'emprunt (1)		Objet de l'emprunt garanti	Organisme prêteur ou chef de file	Montant initial	Capital restant dû au 01/01/N	Durée résiduelle	Périodicité des remboursements (2)	Taux initial			Taux à la date de vote du budget (6)			Catégorie d'emprunt (7)	Indices ou devises pouvant modifier l'emprunt	Annuité garantie au cours de l'exercice	
	Année	Profil							Taux (3)	Index (4)	Taux actuariel (5)	Taux (3)	Index (4)	Niveau de taux			En intérêts (8)	En capital
SAHLM LOGISEINE	2017	P		CDC	138 176,40	86 011,98	8,25	A	V	Livret A(Préfixé) + 0.6	1,350	V	Livret A(Préfixé) + 0.6	1,600	A-1	EUR	1 376,19	8 961,42
SAHLM LOGISEINE	2017	P		CDC	31 830,00	19 363,76	8,25	A	V	Livret A(Préfixé) + (-0.2)	0,550	V	Livret A(Préfixé) + (-0.2)	0,800	A-1	EUR	154,91	2 083,59
SAHLM LOGISEINE	2017	P		CDC	448 190,22	195 505,38	4,50	A	V	Livret A(Préfixé) + 0.6	1,350	V	Livret A(Préfixé) + 0.6	1,600	A-1	EUR	3 128,09	39 596,98
SAHLM LOGISEINE	2017	P		CDC	833 858,79	439 004,42	5,17	A	V	Livret A(Préfixé) + 0.6	1,350	V	Livret A(Préfixé) + 0.6	1,600	A-1	EUR	7 024,07	74 369,03
SAHLM LOGISEINE	2017	P		CDC	13 964,83	8 935,33	9,75	A	V	Livret A(Préfixé) + 0.8	1,550	V	Livret A(Préfixé) + 0.8	2,800	A-1	EUR	250,19	754,92
SAHLM LOGISEINE	2017	P		CDC	704 247,07	490 129,78	12,75	A	V	Livret A(Préfixé) + 0.9	1,650	V	Livret A(Préfixé) + 0.9	2,900	A-1	EUR	14 213,76	30 383,70
SAHLM LOGISEINE	2017	P		CDC	99 776,49	71 443,40	13,75	A	V	Livret A(Préfixé) + 0.8	1,550	V	Livret A(Préfixé) + 0.8	2,800	A-1	EUR	2 000,42	3 968,97
SAHLM LOGISEINE	2017	P		CDC	58 139,06	46 073,36	20,92	A	V	Livret A(Préfixé) + 0.7	1,450	V	Livret A(Préfixé) + 0.7	2,700	A-1	EUR	1 243,98	1 473,06
SAHLM LOGISEINE	2017	P		CDC	1 944 766,15	1 619 363,88	22,00	A	V	Livret A(Préfixé) + 0.9	1,650	V	Livret A(Préfixé) + 0.9	2,900	A-1	EUR	22 671,09	69 026,75
SAHLM LOGISEINE	2017	P		CDC	263 130,78	238 805,70	34,00	A	V	Livret A(Préfixé) + 0.94	1,690	V	Livret A(Préfixé) + 0.94	2,940	A-1	EUR	3 438,80	5 295,43
SAHLM LOGISEINE	2017	P		CDC	151 133,35	126 143,84	22,00	A	V	Livret A(Préfixé) + 0.65	1,400	V	Livret A(Préfixé) + 0.65	2,650	A-1	EUR	1 450,65	5 326,62
SAHLM LOGISEINE	2017	P		CDC	713 526,95	483 992,38	11,42	A	V	Livret A(Préfixé) + 0.9	1,650	V	Livret A(Préfixé) + 0.9	1,900	A-1	EUR	9 195,86	37 516,08
SAHLM LOGISEINE	2017	P		CDC	147 267,00	103 091,04	12,42	A	V	Livret A(Préfixé) + 0.8	1,550	V	Livret A(Préfixé) + 0.8	1,800	A-1	EUR	1 855,64	7 241,46
SAHLM LOGISEINE	2017	P		CDC	1 567 512,85	1 147 467,26	12,08	A	V	Livret A(Préfixé) + 0.9	1,650	V	Livret A(Préfixé) + 0.9	1,900	A-1	EUR	21 801,88	81 592,79

Désignation du bénéficiaire	Année de mobilisation et profil d'amortissement de l'emprunt (1)		Objet de l'emprunt garanti	Organisme prêteur ou chef de file	Montant initial	Capital restant dû au 01/01/N	Durée résiduelle	Périodicité des remboursements (2)	Taux initial			Taux à la date de vote du budget (6)			Catégorie d'emprunt (7)	Indices ou devises pouvant modifier l'emprunt	Annuité garantie au cours de l'exercice	
	Année	Profil							Taux (3)	Index (4)	Taux actuariel (5)	Taux (3)	Index (4)	Niveau de taux			En intérêts (8)	En capital
SAHLM LOGISEINE	2017	P		CDC	492 104,24	342 486,26	12,58	A	V	Livret A(Préfixé) + 0.9	1,650	V	Livret A(Préfixé) + 0.9	2,900	A-1	EUR	9 932,10	21 231,11
SAHLM LOGISEINE	2017	P		CDC	90 239,58	64 614,65	13,58	A	V	Livret A(Préfixé) + 0.8	1,550	V	Livret A(Préfixé) + 0.8	2,800	A-1	EUR	1 809,21	3 589,61
SAHLM LOGISEINE	2017	P		CDC	29 471,55	20 978,49	13,83	A	V	Livret A(Préfixé) + 0.9	1,650	V	Livret A(Préfixé) + 0.9	2,900	A-1	EUR	608,38	1 184,28
SAHLM LOGISEINE	2017	P		CDC	267 066,70	175 925,29	10,92	A	V	Livret A(Préfixé) + 0.6	1,350	V	Livret A(Préfixé) + 0.6	2,600	A-1	EUR	4 574,06	13 387,73
SAHLM LOGISEINE	2017	P		CDC	2 907 872,73	2 071 180,90	13,50	A	V	Livret A(Préfixé) + 0.6	1,350	V	Livret A(Préfixé) + 0.6	1,600	A-1	EUR	33 138,89	135 823,95
SAHLM LOGISEINE	2018	P		CDC	105 500,00	86 401,87	15,17	A	V	Livret A(Préfixé) + 0.6	1,350	V	Livret A(Préfixé) + 0.6	1,600	A-1	EUR	1 382,43	4 673,01
SAHLM LOGISEINE	2018	P		CDC	140 015,00	129 869,85	45,83	A	V	Livret A(Préfixé) + (-0.2)	0,550	V	Livret A(Préfixé) + (-0.2)	1,800	A-1	EUR	2 337,66	1 837,87
SAHLM LOGISEINE	2018	P		CDC	818 967,00	743 161,21	35,83	A	V	Livret A(Préfixé) + (-0.2)	0,550	V	Livret A(Préfixé) + (-0.2)	1,800	A-1	EUR	13 376,90	14 851,21
SAHLM LOGISEINE	2018	P		CDC	164 500,97	129 201,00	18,75	A	V	Livret A(Préfixé) + 0.6	1,350	V	Livret A(Préfixé) + 0.6	2,600	A-1	EUR	3 359,23	5 344,45
SAHLM LOGISEINE	2018	P		CDC	240 253,69	204 919,40	19,42	A	V	Livret A(Préfixé) + 0.6	1,350	V	Livret A(Préfixé) + 0.6	1,600	A-1	EUR	3 278,71	8 774,96
SAHLM LOGISEINE	2018	P		CDC	180 902,11	149 066,70	19,75	A	V	Livret A(Préfixé) + 0.6	1,350	V	Livret A(Préfixé) + 0.6	2,600	A-1	EUR	3 875,73	5 777,03
SAHLM LOGISEINE	2018	P		CDC	133 032,07	114 368,99	20,42	A	V	Livret A(Préfixé) + 0.6	1,350	V	Livret A(Préfixé) + 0.6	1,600	A-1	EUR	1 829,90	4 625,38
SAHLM LOGISEINE	2018	P		CDC	201 985,60	168 029,40	20,83	A	V	Livret A(Préfixé) + 0.6	1,350	V	Livret A(Préfixé) + 0.6	2,600	A-1	EUR	4 368,76	5 431,81
SAHLM LOGISEINE	2018	P		CDC	72 913,07	63 210,78	21,00	A	V	Livret A(Préfixé) + 0.6	1,350	V	Livret A(Préfixé) + 0.6	2,600	A-1	EUR	695,32	2 555,26

VILLE DE ROUEN - BUDGET PRINCIPAL - BP - 2023

Désignation du bénéficiaire	Année de mobilisation et profil d'amortissement de l'emprunt (1)		Objet de l'emprunt garanti	Organisme prêteur ou chef de file	Montant initial	Capital restant dû au 01/01/N	Durée résiduelle	Périodicité des remboursements (2)	Taux initial			Taux à la date de vote du budget (6)			Catégorie d'emprunt (7)	Indices ou devises pouvant modifier l'emprunt	Annuité garantie au cours de l'exercice	
	Année	Profil							Taux (3)	Index (4)	Taux actuariel (5)	Taux (3)	Index (4)	Niveau de taux			En intérêts (8)	En capital
SAHLM LOGISEINE	2018	P		CDC	477 807,36	407 193,54	23,92	A	V	Livret A(Préfixé) + 0.6	1,350	V	Livret A(Préfixé) + 0.6	2,600	A-1	EUR	10 587,03	9 635,74
SAHLM REGION D'ELBEUF	2010	P		CDC	1 468 500,00	1 209 546,78	37,50	A	V	Livret A(Préfixé) + 0.6	1,850	V	Livret A(Préfixé) + 0.6	1,600	A-1	EUR	19 352,75	25 138,33
SAHLM REGION D'ELBEUF	2010	P		CDC	585 000,00	481 841,92	37,42	A	V	Livret A(Préfixé) + 0.6	1,850	V	Livret A(Préfixé) + 0.6	1,600	A-1	EUR	7 709,47	10 014,25
SAHLM REGION D'ELBEUF	2010	P		CDC	188 500,00	154 874,44	37,67	A	V	Livret A(Préfixé) + 0.6	2,350	V	Livret A(Préfixé) + 0.6	2,600	A-1	EUR	4 026,74	1 726,13
SAHLM REGION D'ELBEUF	2022	P		CDC	658 098,37	658 098,37	29,00	A	F	1.11 %	1,110	F	1.11 %	1,110	A-1	EUR	7 304,89	18 606,92
SAHLM REGION D'ELBEUF	2022	P		CDC	157 507,00	151 985,20	27,42	A	V	Livret A(Préfixé) + 0.6	1,100	V	Livret A(Préfixé) + 0.6	1,600	A-1	EUR	2 431,76	5 510,00
SAHLM REGION D'ELBEUF	2022	P		CDC	138 654,58	133 793,70	27,67	A	V	Livret A(Préfixé) + 0.6	1,100	V	Livret A(Préfixé) + 0.6	2,600	A-1	EUR	3 478,64	4 850,49
SCP HLM PFN	2016	P		CDC	40 583,69	36 541,55	34,92	A	V	Livret A(Préfixé) + 0.6	1,350	V	Livret A(Préfixé) + 0.6	2,600	A-1	EUR	950,08	383,12
SCP HLM PFN	2016	P		CDC	8 940,48	8 356,01	54,92	A	V	Livret A(Préfixé) + 0.2	0,950	V	Livret A(Préfixé) + 0.2	2,200	A-1	EUR	183,83	14,36
SCP HLM PFN	2015	P		CDC	36 864,45	32 609,25	34,92	A	V	Livret A(Préfixé) + (-0.2)	0,550	V	Livret A(Préfixé) + (-0.2)	1,800	A-1	EUR	586,97	452,59
SCP HLM PFN	2016	P		CDC	8 852,62	8 273,90	54,92	A	V	Livret A(Préfixé) + 0.2	0,950	V	Livret A(Préfixé) + 0.2	2,200	A-1	EUR	182,03	14,22
SCP HLM PFN	2018	P		CDC	441 318,63	271 278,88	17,67	A	V	Livret A(Préfixé) + 1.3	2,050	V	Livret A(Préfixé) + 1.3	3,300	A-1	EUR	8 952,20	11 992,74
TOTAL GENERAL					345 981 633,67	258 289 619,46											5 500 038,51	9 686 419,31

(1) Indiquer C pour amortissement constant, P pour amortissement progressif, F pour in fine, X pour autres (à préciser).

(2) Indiquer la périodicité des remboursements A : annuelle ; M : mensuelle ; B : bimestrielle ; S : semestrielle ; T : trimestrielle ; X : autre.

(3) Type de taux d'intérêt : F : fixe ; V : variable simple ; C : complexe (c'est-à-dire un taux variable qui n'est pas seulement défini comme la simple addition d'un taux usuel de référence et d'une marge exprimée en point de pourcentage).

(4) Indiquer le type d'index (ex. EURIBOR 3 mois ...).

(5) Taux annuel, tous frais compris.

VILLE DE ROUEN - BUDGET PRINCIPAL - BP - 2023

(6) Taux hors opération de couverture. Pour les emprunts à taux variable, indiquer le niveau à la date de vote du budget.

(7) Catégorie d'emprunt hors opération de couverture. Exemple A-1 (cf. la classification des emprunts suivant la typologie de la circulaire IOCB1015077C du 25 juin 2010 sur les produits financiers offerts aux collectivités territoriales).

(8) Il s'agit des intérêts dus au titre du contrat initial et comptabilisés à l'article 66111 « Intérêts réglés à l'échéance » (intérêts décaissés).

IV – ANNEXES	IV
ANNEXES PATRIMONIALES – CALCUL DU RATIO D'ENDETTEMENT RELATIF AUX GARANTIES D'EMPRUNT	B7.2

B7.2 – CALCUL DU RATIO D'ENDETTEMENT RELATIF AUX GARANTIES D'EMPRUNT

Calcul du ratio (1)	Valeur en euros	
Total des annuités déjà garanties à échoir dans l'exercice (2)	A	612 826,76
Total des premières annuités entières des nouvelles garanties de l'exercice (2)	B	0,00
Annuité nette de la dette de l'exercice (3)	C	17 424 994,57
Provisions pour garanties d'emprunts	D	0,00
Total des annuités d'emprunts garantis de l'exercice	I = A + B + C - D	18 037 821,33
Recettes réelles de fonctionnement	II	176 370 802,00
Part des garanties d'emprunt accordées au titre de l'exercice en % (4)	I / II	10,23

(1) Ratio défini aux articles L. 4253-1 ou L. 3231-4 ou L. 2252-1 du CGCT, conformément aux dispositions législatives applicables à la collectivité.

(2) Hors opérations visées par l'article L. 4253-2 ou L. 3231-4-4 ou L. 2252-2 du CGCT, conformément aux dispositions législatives applicables à la collectivité.

(3) Cf. définition de l'article D. 1511-30 du CGCT.

(4) Les garanties d'emprunt accordées au titre d'un exercice ne doivent pas représenter plus de 50 % des recettes réelles de fonctionnement de ce même exercice.

IV – ANNEXES	IV
ANNEXES PATRIMONIALES – SUBVENTIONS VERSEES	B8.1

SUBVENTIONS VERSEES DANS LE CADRE DU VOTE DU BUDGET

Article (1)	Subventions (2)	Objet (3)	Nom de l'organisme	Nature juridique de l'organisme	Montant de la subvention
INVESTISSEMENT (total)					0,00
FONCTIONNEMENT (total)					0,00

(1) Indiquer l'article d'imputation de la subvention.

(2) Dénomination ou numéro éventuel de la subvention.

(3) Objet pour lequel est versée la subvention.

IV – ANNEXES	IV
ANNEXES PATRIMONIALES – ETAT DES CONTRATS DE CREDIT-BAIL	B8.2

ETAT DES CONTRATS DE CREDIT-BAIL RESTANT A COURIR (MOBILIER ET IMMOBILIER)

Type et nature du bien ayant fait l'objet du contrat	Exercice d'origine du contrat	Désignation du crédit bailleur	Durée du contrat (en mois)	Montant de la redevance de l'exercice	Montant des redevances restant à courir					
					N+1	N+2	N+3	N+4	Cumul restant	Total (1)
Crédits-bails mobiliers				0,00	0,00	0,00	0,00	0,00	0,00	0,00
Crédits-bails immobiliers				0,00	0,00	0,00	0,00	0,00	0,00	0,00
Total				0,00	0,00	0,00	0,00	0,00	0,00	0,00

(1) Total = (N+1, N+2, N+3, N+4) + cumul restant.

IV – ANNEXES	IV
ANNEXES PATRIMONIALES – ETAT DES CONTRATS DE PARTENARIAT PUBLIC-PRIVE	B8.3

ETAT DES CONTRATS DE PARTENARIAT PUBLIC-PRIVE

- (1) Somme des rémunérations relatives à l'investissement restant à verser au cocontractant pour la durée restante du contrat de PPP au 01/01/N.
- (2) Montant inscrit à la colonne précédente déduction faite de la somme des participations reçues d'autres collectivités publiques au titre de la part investissement.

IV – ANNEXES	IV
ANNEXES PATRIMONIALES – ETAT DES AUTRES ENGAGEMENTS DONNES	B8.4

ETAT DES AUTRES ENGAGEMENTS DONNES

Année d'origine	Nature de l'engagement	Organisme bénéficiaire	Durée en années	Périodicité	Dettes en capital à l'origine	Dettes en capital au 1/1/N	Annuité à verser au cours de l'exercice
TOTAL					2 287 115,40	1 119 666,00	159 379,80
8017 Subventions à verser en annuités					0,00	0,00	0,00
8018 Autres engagements donnés					2 287 115,40	1 119 666,00	159 379,80
Au profit d'organismes publics					2 287 115,40	1 119 666,00	159 379,80
2015	Reversement de la quote part Ville dans le PPP transféré à la Métropole	Métropole Rouen Normandie	13	A	673 280,40	258 954,00	51 790,80
2016	Reversement de la provision DSP Parking Espace du Palais	Métropole Rouen Normandie	15	A	1 613 835,00	860 712,00	107 589,00
Au profit d'organismes privés (1)					0,00	0,00	0,00

(1) Concernant les garanties accordées à l'Agence France Locale (Article L.1611-3-2 du CGCT) :

- l' « Organisme bénéficiaire » de la garantie est toute personne titulaire d'un « titre éligible » émis ou créé par l'Agence France Locale ;
- la rubrique « Périodicité » n'est pas remplie car la garantie n'a pas de périodicité. La garantie est d'une durée totale indiquée à la colonne qui précède ;
- la colonne « Dettes en capital à l'origine » correspond au montant total de la garantie accordée aux titulaires d'un titre éligible ;
- la colonne « Dettes en capital au 1/1/N » correspond au montant résiduel de la garantie au 1/1/N ;
- la colonne « Annuité à verser au cours de l'exercice » n'est pas remplie car l'octroi de la garantie n'implique pas que des versements annuels aient lieu. Des versements ne seront effectués qu'en cas d'appel de la garantie.

IV – ANNEXES	IV
ANNEXES PATRIMONIALES – ETAT DES ENGAGEMENTS RECUS	B8.5

ETAT DES ENGAGEMENTS RECUS

Année d'origine	Nature de l'engagement	Organisme émetteur	Durée en années	Périodicité	Créance en capital à l'origine	Créance en capital au 01/01/N	Annuité à recevoir au cours de l'exercice
TOTAL					8 627 450,35	2 799 637,20	694 616,69
8026 Redevance de crédit-bail restant à recevoir (crédit-bail immobilier)					0,00	0,00	0,00
8027 Subventions à recevoir par annuités (annuités restant à recevoir)					0,00	0,00	0,00
8028 Autres engagements reçus					8 627 450,35	2 799 637,20	694 616,69
A l'exception de ceux reçus des entreprises					8 627 450,35	2 799 637,20	694 616,69
2015	Reprise de dette suite au transfert de la compétence Voirie à la Métropole	Métropole Rouen Normandie	15	A	8 627 450,35	2 799 637,20	694 616,69
Engagements reçus des entreprises					0,00	0,00	0,00

IV – ANNEXES	IV
ANNEXES PATRIMONIALES – ETAT DU PERSONNEL AU 01/01/N	B9

B9 – ETAT DU PERSONNEL AU 01/01/N

GRADES OU EMPLOIS (1)	CATEGORIES (2)	EMPLOIS BUDGETAIRES (3)			EFFECTIFS POURVUS SUR EMPLOIS BUDGETAIRES EN ETPT (4)		
		EMPLOIS PERMANENTS À TEMPS COMPLET	EMPLOIS PERMANENTS À TEMPS NON COMPLET	TOTAL	AGENTS TITULAIRES	AGENTS NON TITULAIRES	TOTAL
EMPLOIS FONCTIONNELS (a)		4,00	0,00	4,00	4,00	0,00	4,00
Directeur général des services	A	1,00	0,00	1,00	1,00	0,00	1,00
Directeur général adjoint des services	A	3,00	0,00	3,00	3,00	0,00	3,00
Directeur général des services techniques		0,00	0,00	0,00	0,00	0,00	0,00
Emplois créés au titre de l'article 6-1 de la loi n° 84-53		0,00	0,00	0,00	0,00	0,00	0,00
FILIERE ADMINISTRATIVE (b)		376,00	2,30	378,30	304,80	44,80	349,60
ADJOINT ADMINIS. TER.PL. 2E	C B	68,00	0,50	68,50	64,00	0,00	64,00
ADJOINT ADMINIS.TER.PL.1E	C	39,00	0,00	39,00	36,20	2,00	38,20
ADJOINT ADMINISTRATIF TER.	C B A	28,00	1,30	29,30	25,30	0,00	25,30
ADMINISTRATEUR	A	2,00	0,00	2,00	2,00	0,00	2,00
ATTACHE HORS CLASSE	A	5,00	0,00	5,00	5,00	0,00	5,00
ATTACHE PRINCIPAL	A	34,00	0,00	34,00	28,60	1,00	29,60
ATTACHE TERRITORIAL	A B	86,00	0,00	86,00	49,30	31,00	80,30
DIRECTEUR TERRITORIAL	A	1,00	0,00	1,00	1,00	0,00	1,00
REDACTEUR	B C A	42,00	0,50	42,50	26,60	9,80	36,40
REDACTEUR PRINCIPAL 1ERE CL	B C	45,00	0,00	45,00	42,30	1,00	43,30
REDACTEUR PRINCIPAL 2EME CL	B C	26,00	0,00	26,00	24,50	0,00	24,50
FILIERE TECHNIQUE (c)		1 015,00	0,74	1 015,74	910,87	61,24	972,11
ADJOINT TECH TER. PPAL 1E CL	C	255,00	0,00	255,00	244,70	8,00	252,70
ADJOINT TECH. TER. PPAL 2E CL	C	262,00	0,74	262,74	242,20	13,24	255,44
ADJOINT TECHNIQUE TERRITORIAL	C A B	190,00	0,00	190,00	167,27	13,00	180,27
AGENT DE MAITRISE	C	71,00	0,00	71,00	67,90	1,00	68,90
AGENT DE MAITRISE PRINCIPAL	C B	134,00	0,00	134,00	118,40	4,00	122,40
INGENIEUR	A	19,00	0,00	19,00	9,00	8,00	17,00
INGENIEUR CHEF HORS CLASSE	A	1,00	0,00	1,00	1,00	0,00	1,00
INGENIEUR EN CHEF	A	3,00	0,00	3,00	3,00	0,00	3,00
INGENIEUR HORS CLASSE	A	1,00	0,00	1,00	1,00	0,00	1,00
INGENIEUR PRINCIPAL	A	19,00	0,00	19,00	11,60	6,00	17,60
TECHNICIEN	B	23,00	0,00	23,00	15,00	5,00	20,00
TECHNICIEN PRINCIPAL 1ERE CL	B	20,00	0,00	20,00	16,80	1,00	17,80
TECHNICIEN PRINCIPAL 2EME CL	B	17,00	0,00	17,00	13,00	2,00	15,00
FILIERE SOCIALE (d)		116,00	0,00	116,00	97,80	7,80	105,60
AGENT SOCIAL	C	1,00	0,00	1,00	1,00	0,00	1,00
AGENT SOCIAL PPAL DE 1E CLASSE	C	1,00	0,00	1,00	1,00	0,00	1,00
AGENT SPE. MAT. PPAL 1E CLASSE	C	49,00	0,00	49,00	45,90	1,00	46,90
AGENT SPE. MAT. PPAL 2E CLASSE	C A	37,00	0,00	37,00	31,10	1,00	32,10
ASSISTANT SOC EDUC CL EXCEP	A	1,00	0,00	1,00	1,00	0,00	1,00

VILLE DE ROUEN - BUDGET PRINCIPAL - BP - 2023

GRADES OU EMPLOIS (1)	CATEGORIES (2)	EMPLOIS BUDGETAIRES (3)			EFFECTIFS POURVUS SUR EMPLOIS BUDGETAIRES EN ETPT (4)		
		EMPLOIS PERMANENTS À TEMPS COMPLET	EMPLOIS PERMANENTS À TEMPS NON COMPLET	TOTAL	AGENTS TITULAIRES	AGENTS NON TITULAIRES	TOTAL
ASSISTANT SOCIO-EDUCATIF	A	5,00	0,00	5,00	3,00	0,00	3,00
CONSEILLER SOCIO EDUCATIF	A	2,00	0,00	2,00	1,00	0,00	1,00
EDUCATEUR DE JEUNES ENFANTS	A	16,00	0,00	16,00	9,80	5,80	15,60
EDUCATEUR JEUNES ENF CL EXCEP	A	4,00	0,00	4,00	4,00	0,00	4,00
FILIERE MEDICO-SOCIALE (e)		95,00	3,36	98,36	74,00	17,00	91,00
AIDE-SOIGNANT CL SUPERIEURE	B	1,00	0,00	1,00	1,00	0,00	1,00
AUX PUERIC TERR CL NORM	B	30,00	0,00	30,00	17,00	11,80	28,80
AUX PUERIC TERR CL SUP	B C	49,00	0,86	49,86	44,30	2,50	46,80
AUXILIAIRE PUER PPAL 2E CL	C B	2,00	0,00	2,00	0,00	1,00	1,00
CADRE SUPERIEUR DE SANTE	A	1,00	0,00	1,00	1,00	0,00	1,00
INFIRMIER DE CLASSE SUPERIEURE	B	1,00	0,00	1,00	0,00	0,00	0,00
INFIRMIER SOINS GENERAUX	A	0,00	1,00	1,00	0,00	1,00	1,00
INFIRMIER SOINS GENERAUX H CL	A	2,00	0,00	2,00	2,00	0,00	2,00
MEDECIN TERR.HORS CLASSE	A	1,00	0,80	1,80	1,00	0,00	1,00
PSYCHOLOGUE TERR.CL.NORMALE	A	0,00	0,70	0,70	0,00	0,70	0,70
PUERICULTRICE	A	2,00	0,00	2,00	1,80	0,00	1,80
PUERICULTRICE CL.SUPERIEUR	A	1,00	0,00	1,00	0,90	0,00	0,90
PUERICULTRICE HORS CLASSE	A	5,00	0,00	5,00	5,00	0,00	5,00
FILIERE MEDICO-TECHNIQUE (f)		0,00	0,00	0,00	0,00	0,00	0,00
FILIERE SPORTIVE (g)		31,00	0,00	31,00	25,40	7,00	32,40
CONSEILLER TERRITORIAL APS	A	1,00	0,00	1,00	1,00	0,00	1,00
EDUCATEUR TER. APS PL 1ERE CL	B A	16,00	0,00	16,00	12,80	5,00	17,80
EDUCATEUR TER. APS PL 2EME CL	B	10,00	0,00	10,00	7,60	2,00	9,60
EDUCATEUR TERR. DES APS	B	2,00	0,00	2,00	2,00	0,00	2,00
OPERATEUR TER. DES APS PPAL	C	2,00	0,00	2,00	2,00	0,00	2,00
FILIERE CULTURELLE (h)		139,00	13,44	152,44	118,02	19,55	137,57
ADJOINT TER. PATRI. PPAL 2E CL	C	13,00	0,80	13,80	13,80	1,00	14,80
ADJOINT TERR. PATRIM PPAL 1E	C	10,00	0,00	10,00	9,60	0,00	9,60
ADJOINT TERRITORIAL PATRIMOINE	C	15,00	0,00	15,00	3,80	0,00	3,80
ASSISTANT CONS PPL 1ERE CL	B	14,00	0,50	14,50	8,30	4,50	12,80
ASSISTANT CONS PPL 2EME CL	B	9,00	0,00	9,00	7,00	0,00	7,00
ASSISTANT D'ENS ART PPAL 1CL	B	14,00	4,66	18,66	15,46	3,03	18,49
ASSISTANT D'ENS ART PPAL 2 CL	B	0,00	0,40	0,40	0,00	0,40	0,40
ASSISTANT D'ENSEIGN. ARTISTIQ	B	1,00	0,00	1,00	0,00	1,00	1,00
ASSISTANT DE CONSERVATION	B	8,00	0,00	8,00	6,00	1,80	7,80
ATTACHE CONSERV.PAT	A	2,00	0,00	2,00	1,90	0,00	1,90
ATTACHE PPAL CONS.PAT	A	1,00	0,00	1,00	1,00	0,00	1,00
BIBLIOTHECAIRE	A C	4,00	0,00	4,00	3,90	0,50	4,40
BIBLIOTHECAIRE PRINCIPAL	A	3,00	0,00	3,00	3,00	0,00	3,00
CONSERVATEUR BIB EN CHEF	A	1,00	0,00	1,00	1,00	0,00	1,00
CONSERVATEUR TERR. BIBLIO	A	1,00	0,00	1,00	1,00	0,00	1,00
PROFESSEUR ENS ART. CLASSE NLE	A B	9,00	5,57	14,57	8,26	6,69	14,95
PROFESSEUR ENS. ART. HORS CL	A	34,00	1,51	35,51	34,00	0,63	34,63

VILLE DE ROUEN - BUDGET PRINCIPAL - BP - 2023

GRADES OU EMPLOIS (1)	CATEGORIES (2)	EMPLOIS BUDGETAIRES (3)			EFFECTIFS POURVUS SUR EMPLOIS BUDGETAIRES EN ETPT (4)		
		EMPLOIS PERMANENTS À TEMPS COMPLET	EMPLOIS PERMANENTS À TEMPS NON COMPLET	TOTAL	AGENTS TITULAIRES	AGENTS NON TITULAIRES	TOTAL
FILIERE ANIMATION (i)		78,00	0,00	78,00	65,20	8,00	73,20
ADJOINT TER. ANIM PPAL 1E CL	B	1,00	0,00	1,00	1,00	0,00	1,00
ADJOINT TER. ANIM PPAL 2E CL	C	11,00	0,00	11,00	8,80	1,00	9,80
ADJOINT TER. D'ANIMATION	C	31,00	0,00	31,00	22,00	6,00	28,00
ANIMATEUR	C B	22,00	0,00	22,00	20,80	1,00	21,80
ANIMATEUR PRINCIPAL 1ERE CL	B A	5,00	0,00	5,00	4,80	0,00	4,80
ANIMATEUR PRINCIPAL 2EME CL	B	8,00	0,00	8,00	7,80	0,00	7,80
FILIERE POLICE (j)		66,00	0,00	66,00	64,00	0,00	64,00
BRIGADIER-CHEF PRINCIPAL	C B	40,00	0,00	40,00	38,00	0,00	38,00
GARDIEN BRIGADIER POL MUN	C	26,00	0,00	26,00	26,00	0,00	26,00
EMPLOIS NON CITES (k) (5)		0,00	0,00	0,00	0,00	0,00	0,00
TOTAL GENERAL (b + c + d + e + f + g + h + i + j + k)		1 916,00	19,84	1 935,84	1 660,09	165,39	1 825,48

(1) Les grades ou emplois sont désignés conformément à la circulaire n° NOR : INTB9500102C du 23 mars 1995. Les emplois fonctionnels sont également comptabilisés dans leur filière d'origine.

(2) Catégories : A, B ou C.

(3) Emplois budgétaires créés par l'assemblée délibérante. Les emplois permanents à temps complet sont comptabilisés pour une unité, les emplois à temps non complet sont comptabilisés à hauteur de la quotité de travail prévue par la délibération créant l'emploi.

(4) Equivalent temps plein annuel travaillé (ETPT). Le décompte est proportionnel à l'activité des agents, mesurée par leur quotité de temps de travail et par leur période d'activité sur l'année :

ETPT = Effectifs physiques * quotité de temps de travail * période d'activité dans l'année

Exemple : un agent à temps plein (quotité de travail = 100 %) présent toute l'année correspond à 1 ETPT ; un agent à temps partiel, à 80 % (quotité de travail = 80 %) présent toute l'année correspond à 0,8 ETPT ; un agent à temps partiel, à 80 % (quotité de travail = 80 %) présent la moitié de l'année (ex : CDD de 6 mois, recrutement à mi-année) correspond à 0,4 ETPT (0,8 * 6 / 12).

(5) Par exemple : emplois dont les missions ne correspondent pas à un cadre d'emploi existant, « emplois spécifiques » régis par l'article 139 ter de la loi n° 84-53 du 26 janvier 1984 etc.

IV – ANNEXES	IV
ANNEXES PATRIMONIALES – ETAT DU PERSONNEL AU 01/01/N	B9

D1.1 – ETAT DU PERSONNEL AU 01/01/N (suite)

AGENTS NON TITULAIRES EN FONCTION AU 01/01/N	CATEGORIES (1)	SECTEUR (2)	REMUNERATION (3)		CONTRAT	
			Indice (8)	Euros	Fondement du contrat (4)	Nature du contrat (5)
Agents occupant un emploi permanent (6)				0,00		
ADJOINT ADMINIS. TER.PL. 2E	C	ADM	Indice 0	0,00	A	
ADJOINT ADMINIS. TER.PL. 2E	C	ADM	Indice 0	0,00	A	
ADJOINT ADMINIS.TER.PL.1E	C	ADM	Indice 0	0,00	A	
ADJOINT ADMINIS.TER.PL.1E	C	ADM	Indice 356	0,00	3-1	CDD
ADJOINT ADMINIS.TER.PL.1E	C	ADM	Indice 0	0,00	A	
ADJOINT ADMINIS.TER.PL.1E	C	ADM	Indice 356	0,00	3-1	CDD
ADJOINT ADMINISTRATIF TER.	C	ADM	Indice 0	0,00	A	
ADJOINT ADMINISTRATIF TER.	C	ADM	Indice 0	0,00	A	
ADJOINT ADMINISTRATIF TER.	C	ADM	Indice 0	0,00	A	
ADJOINT ADMINISTRATIF TER.	C	ADM	Indice 0	0,00	A	
ADJOINT TECH TER. PPAL 1E CL	C	TECH	Indice 352	0,00	3-b	CDD
ADJOINT TECH TER. PPAL 1E CL	C	TECH	Indice 352	0,00	3-1	CDD
ADJOINT TECH TER. PPAL 1E CL	C	TECH	Indice 0	0,00	A	
ADJOINT TECH TER. PPAL 1E CL	C	TECH	Indice 352	0,00	3-b	CDD
ADJOINT TECH TER. PPAL 1E CL	C	TECH	Indice 352	0,00	3-1	CDD
ADJOINT TECH TER. PPAL 1E CL	C	TECH	Indice 352	0,00	3-b	CDD
ADJOINT TECH TER. PPAL 1E CL	C	TECH	Indice 0	0,00	A	
ADJOINT TECH TER. PPAL 1E CL	C	TECH	Indice 352	0,00	3-b	CDD
ADJOINT TECH TER. PPAL 1E CL	C	TECH	Indice 352	0,00	3-b	CDD
ADJOINT TECH TER. PPAL 1E CL	C	TECH	Indice 0	0,00	A	
ADJOINT TECH TER. PPAL 1E CL	C	TECH	Indice 352	0,00	3-1	CDD
ADJOINT TECH TER. PPAL 1E CL	C	TECH	Indice 0	0,00	A	
ADJOINT TECH. TER. PPAL 2E CL	C	TECH	Indice 0	0,00	A	
ADJOINT TECH. TER. PPAL 2E CL	C	TECH	Indice 0	0,00	A	
ADJOINT TECH. TER. PPAL 2E CL	C	TECH	Indice 352	0,00	A	CDD
ADJOINT TECH. TER. PPAL 2E CL	C	TECH	Indice 0	0,00	A	
ADJOINT TECH. TER. PPAL 2E CL	C	TECH	Indice 352	0,00	3-b	CDD
ADJOINT TECH. TER. PPAL 2E CL	C	TECH	Indice 0	0,00	A	
ADJOINT TECH. TER. PPAL 2E CL	C	TECH	Indice 352	0,00	3-b	CDD
ADJOINT TECH. TER. PPAL 2E CL	C	TECH	Indice 0	0,00	A	
ADJOINT TECH. TER. PPAL 2E CL	C	TECH	Indice 0	0,00	A	
ADJOINT TECH. TER. PPAL 2E CL	C	TECH	Indice 352	0,00	3-1	CDD
ADJOINT TECH. TER. PPAL 2E CL	C	TECH	Indice 352	0,00	3-1	CDD
ADJOINT TECH. TER. PPAL 2E CL	C	TECH	Indice 352	0,00	3-1	CDD
ADJOINT TECH. TER. PPAL 2E CL	C	TECH	Indice 352	0,00	3-1	CDD
ADJOINT TECH. TER. PPAL 2E CL	C	TECH	Indice 352	0,00	3-1	CDD
ADJOINT TECH. TER. PPAL 2E CL	C	TECH	Indice 352	0,00	3-b	CDD
ADJOINT TECH. TER. PPAL 2E CL	C	TECH	Indice 352	0,00	3-b	CDD

VILLE DE ROUEN - BUDGET PRINCIPAL - BP - 2023

AGENTS NON TITULAIRES EN FONCTION AU 01/01/N	CATEGORIES (1)	SECTEUR (2)	REMUNERATION (3)		CONTRAT	
			Indice (8)	Euros	Fondement du contrat (4)	Nature du contrat (5)
ADJOINT TECH. TER. PPAL 2E CL	C	TECH	Indice 0	0,00	A	
ADJOINT TECH. TER. PPAL 2E CL	C	TECH	Indice 0	0,00	A	
ADJOINT TECH. TER. PPAL 2E CL	C	TECH	Indice 0	0,00	A	
ADJOINT TECH. TER. PPAL 2E CL	C	TECH	Indice 0	0,00	A	
ADJOINT TECH. TER. PPAL 2E CL	C	TECH	Indice 0	0,00	A	
ADJOINT TECH. TER. PPAL 2E CL	C	TECH	Indice 361	0,00	3-b	CDD
ADJOINT TECH. TER. PPAL 2E CL	C	TECH	Indice 352	0,00	A	CDD
ADJOINT TECH. TER. PPAL 2E CL	C	TECH	Indice 0	0,00	A	
ADJOINT TECH. TER. PPAL 2E CL	C	TECH	Indice 0	0,00	A	
ADJOINT TECH. TER. PPAL 2E CL	C	TECH	Indice 0	0,00	A	
ADJOINT TECH. TER. PPAL 2E CL	C	TECH	Indice 404	0,00	A CONTRAT DUREE INDETERMINEE MEN	CDI
ADJOINT TECH. TER. PPAL 2E CL	C	TECH	Indice 352	0,00	3-1	CDD
ADJOINT TECHNIQUE TERRITORIAL	C	TECH	Indice 352	0,00	3-1	CDD
ADJOINT TECHNIQUE TERRITORIAL	C	TECH	Indice 352	0,00	A CONTRAT DUREE INDETERMINEE MEN	CDI
ADJOINT TECHNIQUE TERRITORIAL	C	TECH	Indice 0	0,00	A	
ADJOINT TECHNIQUE TERRITORIAL	C	TECH	Indice 0	0,00	A	
ADJOINT TECHNIQUE TERRITORIAL	C	TECH	Indice 352	0,00	3-1	CDD
ADJOINT TECHNIQUE TERRITORIAL	C	TECH	Indice 352	0,00	3-b	CDD
ADJOINT TECHNIQUE TERRITORIAL	C	TECH	Indice 0	0,00	A	
ADJOINT TECHNIQUE TERRITORIAL	C	TECH	Indice 0	0,00	A	
ADJOINT TECHNIQUE TERRITORIAL	C	TECH	Indice 0	0,00	A	
ADJOINT TECHNIQUE TERRITORIAL	C	TECH	Indice 352	0,00	3-b	CDD
ADJOINT TECHNIQUE TERRITORIAL	C	TECH	Indice 352	0,00	3-1	CDD
ADJOINT TECHNIQUE TERRITORIAL	C	TECH	Indice 352	0,00	3-b	CDD
ADJOINT TECHNIQUE TERRITORIAL	C	TECH	Indice 0	0,00	A	
ADJOINT TECHNIQUE TERRITORIAL	C	TECH	Indice 352	0,00	3-1	CDD
ADJOINT TECHNIQUE TERRITORIAL	C	TECH	Indice 352	0,00	3-b	CDD
ADJOINT TECHNIQUE TERRITORIAL	C	TECH	Indice 352	0,00	3-b	CDD
ADJOINT TECHNIQUE TERRITORIAL	C	TECH	Indice 0	0,00	A	
ADJOINT TECHNIQUE TERRITORIAL	C	TECH	Indice 352	0,00	3-1	CDD
ADJOINT TECHNIQUE TERRITORIAL	C	TECH	Indice 352	0,00	3-b	CDD
ADJOINT TECHNIQUE TERRITORIAL	C	TECH	Indice 352	0,00	3-b	CDD
ADJOINT TECHNIQUE TERRITORIAL	C	TECH	Indice 352	0,00	A CONTRAT DUREE INDETERMINEE MEN	CDI
ADJOINT TECHNIQUE TERRITORIAL	C	TECH	Indice 352	0,00	3-b	CDD
ADJOINT TECHNIQUE TERRITORIAL	C	TECH	Indice 352	0,00	3-1	CDD
ADJOINT TECHNIQUE TERRITORIAL	C	TECH	Indice 0	0,00	A	
ADJOINT TECHNIQUE TERRITORIAL	C	TECH	Indice 0	0,00	A	
ADJOINT TECHNIQUE TERRITORIAL	C	TECH	Indice 0	0,00	A	
ADJOINT TECHNIQUE TERRITORIAL	C	TECH	Indice 0	0,00	A	
ADJOINT TECHNIQUE TERRITORIAL	C	TECH	Indice 0	0,00	A	
ADJOINT TECHNIQUE TERRITORIAL	C	TECH	Indice 0	0,00	A	
ADJOINT TECHNIQUE TERRITORIAL	C	TECH	Indice 0	0,00	A	
ADJOINT TER. ANIM PPAL 2E CL	C	ANIM	Indice 0	0,00	A	
ADJOINT TER. ANIM PPAL 2E CL	C	ANIM	Indice 352	0,00	3-b	CDD
ADJOINT TER. D'ANIMATION	C	ANIM	Indice 0	0,00	A	
ADJOINT TER. D'ANIMATION	C	ANIM	Indice 356	0,00	3-b	CDD
ADJOINT TER. D'ANIMATION	C	ANIM	Indice 352	0,00	3-b	CDD
ADJOINT TER. D'ANIMATION	C	ANIM	Indice 352	0,00	A CONTRACTUEL ARTICLE 3-3	CDD
ADJOINT TER. D'ANIMATION	C	ANIM	Indice 365	0,00	3-b	CDD

VILLE DE ROUEN - BUDGET PRINCIPAL - BP - 2023

AGENTS NON TITULAIRES EN FONCTION AU 01/01/N	CATEGORIES (1)	SECTEUR (2)	REMUNERATION (3)		CONTRAT	
			Indice (8)	Euros	Fondement du contrat (4)	Nature du contrat (5)
ADJOINT TER. D'ANIMATION	C	ANIM	Indice 0	0,00	A	
ADJOINT TER. D'ANIMATION	C	ANIM	Indice 0	0,00	A	
ADJOINT TER. D'ANIMATION	C	ANIM	Indice 363	0,00	3-b	CDD
ADJOINT TER. D'ANIMATION	C	ANIM	Indice 352	0,00	A CONTRACTUEL ARTICLE 3-3	CDD
ADJOINT TER. D'ANIMATION	C	ANIM	Indice 0	0,00	A	
ADJOINT TER. D'ANIMATION	C	ANIM	Indice 0	0,00	A	
ADJOINT TER. PATRI. PPAL 2E CL	C	CULT	Indice 430	0,00	A	CDD
ADJOINT TERRITORIAL PATRIMOINE	C	CULT	Indice 0	0,00	A	
ADJOINT TERRITORIAL PATRIMOINE	C	CULT	Indice 0	0,00	A	
ADJOINT TERRITORIAL PATRIMOINE	C	CULT	Indice 0	0,00	A	
ADJOINT TERRITORIAL PATRIMOINE	C	CULT	Indice 0	0,00	A	
ADJOINT TERRITORIAL PATRIMOINE	C	CULT	Indice 0	0,00	A	
ADJOINT TERRITORIAL PATRIMOINE	C	CULT	Indice 0	0,00	A	
ADJOINT TERRITORIAL PATRIMOINE	C	CULT	Indice 0	0,00	A	
ADJOINT TERRITORIAL PATRIMOINE	C	CULT	Indice 0	0,00	A	
ADJOINT TERRITORIAL PATRIMOINE	C	CULT	Indice 0	0,00	A	
ADJOINT TERRITORIAL PATRIMOINE	C	CULT	Indice 0	0,00	A	
ADJOINT TERRITORIAL PATRIMOINE	C	CULT	Indice 0	0,00	A	
AGENT DE MAITRISE	C	TECH	Indice 0	0,00	A	
AGENT DE MAITRISE	C	TECH	Indice 0	0,00	A	
AGENT DE MAITRISE	C	TECH	Indice 0	0,00	A	
AGENT DE MAITRISE	C	TECH	Indice 0	0,00	A	
AGENT DE MAITRISE	C	TECH	Indice 352	0,00	3-1	CDD
AGENT DE MAITRISE	C	TECH	Indice 0	0,00	A	
AGENT DE MAITRISE PRINCIPAL	C	TECH	Indice 0	0,00	A	
AGENT DE MAITRISE PRINCIPAL	C	TECH	Indice 0	0,00	A	
AGENT DE MAITRISE PRINCIPAL	C	TECH	Indice 352	0,00	3-b	CDD
AGENT DE MAITRISE PRINCIPAL	C	TECH	Indice 0	0,00	A	
AGENT DE MAITRISE PRINCIPAL	C	TECH	Indice 0	0,00	A	
AGENT DE MAITRISE PRINCIPAL	C	TECH	Indice 0	0,00	A	
AGENT DE MAITRISE PRINCIPAL	C	TECH	Indice 0	0,00	A	
AGENT DE MAITRISE PRINCIPAL	C	TECH	Indice 0	0,00	A	
AGENT DE MAITRISE PRINCIPAL	C	TECH	Indice 352	0,00	3-b	CDD
AGENT DE MAITRISE PRINCIPAL	C	TECH	Indice 356	0,00	3-b	CDD
AGENT DE MAITRISE PRINCIPAL	C	TECH	Indice 359	0,00	3-b	CDD
AGENT DE MAITRISE PRINCIPAL	C	TECH	Indice 0	0,00	A	
AGENT DE MAITRISE PRINCIPAL	C	TECH	Indice 0	0,00	A	
AGENT DE MAITRISE PRINCIPAL	C	TECH	Indice 0	0,00	A	
AGENT SPE. MAT. PPAL 1E CLASSE	C	S	Indice 0	0,00	A	
AGENT SPE. MAT. PPAL 1E CLASSE	C	S	Indice 352	0,00	3-b	CDD
AGENT SPE. MAT. PPAL 1E CLASSE	C	S	Indice 0	0,00	A	
AGENT SPE. MAT. PPAL 2E CLASSE	C	S	Indice 0	0,00	A	
AGENT SPE. MAT. PPAL 2E CLASSE	C	S	Indice 0	0,00	A	
AGENT SPE. MAT. PPAL 2E CLASSE	C	S	Indice 0	0,00	A	
AGENT SPE. MAT. PPAL 2E CLASSE	C	S	Indice 352	0,00	3-b	CDD
ANIMATEUR	B	ANIM	Indice 356	0,00	3-b	CDD
ANIMATEUR	B	ANIM	Indice 0	0,00	A	

VILLE DE ROUEN - BUDGET PRINCIPAL - BP - 2023

AGENTS NON TITULAIRES EN FONCTION AU 01/01/N	CATEGORIES (1)	SECTEUR (2)	REMUNERATION (3)		CONTRAT	
			Indice (8)	Euros	Fondement du contrat (4)	Nature du contrat (5)
ASSISTANT CONS PPL 1ERE CL	B	CULT	Indice 0	0,00	A	
ASSISTANT CONS PPL 1ERE CL	B	CULT	Indice 361	0,00	A CONTRAT DUREE INDETERMINEE MEN	CDI
ASSISTANT CONS PPL 1ERE CL	B	CULT	Indice 356	0,00	A CONTRACTUEL ARTICLE 3-3	CDD
ASSISTANT CONS PPL 1ERE CL	B	CULT	Indice 356	0,00	3-b	CDD
ASSISTANT CONS PPL 1ERE CL	B	CULT	Indice 356	0,00	3-b	CDD
ASSISTANT CONS PPL 1ERE CL	B	CULT	Indice 356	0,00	3-b	CDD
ASSISTANT CONS PPL 2EME CL	B	CULT	Indice 0	0,00	A	
ASSISTANT CONS PPL 2EME CL	B	CULT	Indice 0	0,00	A	
ASSISTANT D'ENS ART PPAL 1CL	B	CULT	Indice 390	0,00	A CONTRACTUEL ARTICLE 3-3	CDD
ASSISTANT D'ENS ART PPAL 1CL	B	CULT	Indice 404	0,00	A CONTRACTUEL ARTICLE 3-3	CDD
ASSISTANT D'ENS ART PPAL 1CL	B	CULT	Indice 363	0,00	A CONTRACTUEL ARTICLE 3-3	CDD
ASSISTANT D'ENS ART PPAL 1CL	B	CULT	Indice 0	0,00	A	
ASSISTANT D'ENS ART PPAL 1CL	B	CULT	Indice 441	0,00	A CONTRAT DUREE INDETERMINEE MEN	CDI
ASSISTANT D'ENS ART PPAL 2 CL	B	CULT	Indice 534	0,00	3-b	CDD
ASSISTANT D'ENSEIGN. ARTISTIQ	B	CULT	Indice 363	0,00	3-b	CDD
ASSISTANT DE CONSERVATION	B	CULT	Indice 356	0,00	A CONTRACTUEL ARTICLE 3-3	CDD
ASSISTANT DE CONSERVATION	B	CULT	Indice 381	0,00	A CONTRACTUEL ARTICLE 3-3	CDD
ASSISTANT SOCIO-EDUCATIF	A	S	Indice 0	0,00	A	
ASSISTANT SOCIO-EDUCATIF	A	S	Indice 0	0,00	A	
ATTACHE PRINCIPAL	A	ADM	Indice 0	0,00	A	
ATTACHE PRINCIPAL	A	ADM	Indice 0	0,00	A	
ATTACHE PRINCIPAL	A	ADM	Indice 730	0,00	A CONTRACTUEL ARTICLE 3-3	CDD
ATTACHE PRINCIPAL	A	ADM	Indice 0	0,00	A	
ATTACHE PRINCIPAL	A	ADM	Indice 0	0,00	A	
ATTACHE TERRITORIAL	A	ADM	Indice 390	0,00	3-b	CDD
ATTACHE TERRITORIAL	A	ADM	Indice 450	0,00	A CONTRACTUEL ARTICLE 3-3	CDD
ATTACHE TERRITORIAL	A	ADM	Indice 390	0,00	A CONTRACTUEL ARTICLE 3-3	CDD
ATTACHE TERRITORIAL	A	ADM	Indice 390	0,00	A CONTRACTUEL ARTICLE 3-3	CDD
ATTACHE TERRITORIAL	B	ADM	Indice 390	0,00	A CONTRACTUEL ARTICLE 3-3	CDD
ATTACHE TERRITORIAL	A	ADM	Indice 640	0,00	A CONTRAT DUREE INDETERMINEE MEN	CDI
ATTACHE TERRITORIAL	A	ADM	Indice 480	0,00	A CONTRAT DUREE INDETERMINEE MEN	CDI
ATTACHE TERRITORIAL	A	ADM	Indice 673	0,00	A CONTRAT DUREE INDETERMINEE MEN	CDI

VILLE DE ROUEN - BUDGET PRINCIPAL - BP - 2023

AGENTS NON TITULAIRES EN FONCTION AU 01/01/N	CATEGORIES (1)	SECTEUR (2)	REMUNERATION (3)		CONTRAT	
			Indice (8)	Euros	Fondement du contrat (4)	Nature du contrat (5)
ATTACHE TERRITORIAL	A	ADM	Indice 640	0,00	A CONTRAT DUREE INDETERMINEE MEN	CDI
ATTACHE TERRITORIAL	A	ADM	Indice 0	0,00	A	
ATTACHE TERRITORIAL	A	ADM	Indice 390	0,00	A	CDD
ATTACHE TERRITORIAL	A	ADM	Indice 461	0,00	A CONTRACTUEL ARTICLE 3-3	CDD
ATTACHE TERRITORIAL	B	ADM	Indice 390	0,00	A CONTRACTUEL ARTICLE 3-3	CDD
ATTACHE TERRITORIAL	A	ADM	Indice 410	0,00	A CONTRACTUEL ARTICLE 3-3	CDD
ATTACHE TERRITORIAL	A	ADM	Indice 0	0,00	A	
ATTACHE TERRITORIAL	A	ADM	Indice 673	0,00	A CONTRAT DUREE INDETERMINEE MEN	CDI
ATTACHE TERRITORIAL	A	ADM	Indice 0	0,00	A	
ATTACHE TERRITORIAL	A	ADM	Indice 480	0,00	A CONTRACTUEL ARTICLE 3-3	CDD
ATTACHE TERRITORIAL	A	ADM	Indice 480	0,00	A CONTRACTUEL ARTICLE 3-3	CDD
ATTACHE TERRITORIAL	A	ADM	Indice 430	0,00	A CONTRACTUEL ARTICLE 3-3	CDD
ATTACHE TERRITORIAL	A	ADM	Indice 545	0,00	A CONTRACTUEL ARTICLE 3-3	CDD
ATTACHE TERRITORIAL	A	ADM	Indice 545	0,00	A CONTRACTUEL ARTICLE 3-3	CDD
ATTACHE TERRITORIAL	A	ADM	Indice 0	0,00	A	
ATTACHE TERRITORIAL	A	ADM	Indice 575	0,00	A CONTRACTUEL ARTICLE 3-3	CDD
ATTACHE TERRITORIAL	B	ADM	Indice 390	0,00	A CONTRACTUEL ARTICLE 3-3	CDD
ATTACHE TERRITORIAL	A	ADM	Indice 390	0,00	A CONTRACTUEL ARTICLE 3-3	CDD
ATTACHE TERRITORIAL	A	ADM	Indice 450	0,00	A CONTRAT DUREE INDETERMINEE MEN	CDI
ATTACHE TERRITORIAL	A	ADM	Indice 480	0,00	A CONTRACTUEL ARTICLE 3-3	CDD
ATTACHE TERRITORIAL	A	ADM	Indice 480	0,00	3-b	CDD
ATTACHE TERRITORIAL	A	ADM	Indice 410	0,00	A CONTRACTUEL ARTICLE 3-3	CDD
ATTACHE TERRITORIAL	A	ADM	Indice 575	0,00	A CONTRAT DUREE INDETERMINEE MEN	CDI
ATTACHE TERRITORIAL	A	ADM	Indice 545	0,00	A CONTRACTUEL ARTICLE 3-3	CDD
ATTACHE TERRITORIAL	A	ADM	Indice 410	0,00	A CONTRACTUEL ARTICLE 3-3	CDD
ATTACHE TERRITORIAL	A	ADM	Indice 0	0,00	A	
ATTACHE TERRITORIAL	A	ADM	Indice 430	0,00	A CONTRACTUEL ARTICLE 3-3	CDD
ATTACHE TERRITORIAL	A	ADM	Indice 390	0,00	A CONTRACTUEL ARTICLE 3-3	CDD

VILLE DE ROUEN - BUDGET PRINCIPAL - BP - 2023

AGENTS NON TITULAIRES EN FONCTION AU 01/01/N	CATEGORIES (1)	SECTEUR (2)	REMUNERATION (3)		CONTRAT	
			Indice (8)	Euros	Fondement du contrat (4)	Nature du contrat (5)
AUX PUERIC TERR CL NORM	B	MS	Indice 356	0,00	3-b	CDD
AUX PUERIC TERR CL NORM	B	MS	Indice 356	0,00	A CONTRACTUEL ARTICLE 3-3	CDD
AUX PUERIC TERR CL NORM	B	MS	Indice 352	0,00	3-1	CDD
AUX PUERIC TERR CL NORM	B	MS	Indice 0	0,00	A	
AUX PUERIC TERR CL NORM	B	MS	Indice 361	0,00	A CONTRAT DUREE INDETERMINEE MEN	CDI
AUX PUERIC TERR CL NORM	B	MS	Indice 356	0,00	A CONTRACTUEL ARTICLE 3-3	CDD
AUX PUERIC TERR CL NORM	B	MS	Indice 361	0,00	A CONTRACTUEL ARTICLE 3-3	CDD
AUX PUERIC TERR CL NORM	B	MS	Indice 356	0,00	A CONTRACTUEL ARTICLE 3-3	CDD
AUX PUERIC TERR CL NORM	B	MS	Indice 352	0,00	3-1	CDD
AUX PUERIC TERR CL NORM	B	MS	Indice 383	0,00	3-b	CDD
AUX PUERIC TERR CL NORM	B	MS	Indice 0	0,00	A	
AUX PUERIC TERR CL NORM	B	MS	Indice 0	0,00	A	
AUX PUERIC TERR CL NORM	B	MS	Indice 361	0,00	A CONTRACTUEL ARTICLE 3-3	CDD
AUX PUERIC TERR CL NORM	B	MS	Indice 0	0,00	A	
AUX PUERIC TERR CL NORM	B	MS	Indice 356	0,00	A CONTRACTUEL ARTICLE 3-3	CDD
AUX PUERIC TERR CL NORM	B	MS	Indice 361	0,00	A CONTRACTUEL ARTICLE 3-3	CDD
AUX PUERIC TERR CL SUP	B	MS	Indice 352	0,00	3-1	CDD
AUX PUERIC TERR CL SUP	B	MS	Indice 0	0,00	A	
AUX PUERIC TERR CL SUP	B	MS	Indice 0	0,00	A	
AUX PUERIC TERR CL SUP	B	MS	Indice 0	0,00	A	
AUX PUERIC TERR CL SUP	B	MS	Indice 352	0,00	3-1	CDD
AUX PUERIC TERR CL SUP	B	MS	Indice 0	0,00	A	
AUX PUERIC TERR CL SUP	B	MS	Indice 356	0,00	3-1	CDD
AUXILIAIRE PUER PPAL 2E CL	C	MS	Indice 0	0,00	A	
AUXILIAIRE PUER PPAL 2E CL	B	MS	Indice 356	0,00	A CONTRACTUEL ARTICLE 3-3	CDD
BIBLIOTHECAIRE	A	CULT	Indice 352	0,00	A	CDD
BRIGADIER-CHEF PRINCIPAL	C	PM	Indice 0	0,00	A	
BRIGADIER-CHEF PRINCIPAL	C	PM	Indice 0	0,00	A	
CONSEILLER SOCIO EDUCATIF	A	S	Indice 0	0,00	A	
EDUCATEUR DE JEUNES ENFANTS	A	S	Indice 404	0,00	3-b	CDD
EDUCATEUR DE JEUNES ENFANTS	A	S	Indice 426	0,00	3-b	CDD
EDUCATEUR DE JEUNES ENFANTS	A	S	Indice 404	0,00	3-b	CDD
EDUCATEUR DE JEUNES ENFANTS	A	S	Indice 404	0,00	A CONTRAT DUREE INDETERMINEE MEN	CDI
EDUCATEUR DE JEUNES ENFANTS	A	S	Indice 404	0,00	3-1	CDD
EDUCATEUR DE JEUNES ENFANTS	A	S	Indice 0	0,00	A	
EDUCATEUR DE JEUNES ENFANTS	A	S	Indice 390	0,00	A CONTRACTUEL ARTICLE 3-3	CDD
EDUCATEUR DE JEUNES ENFANTS	A	S	Indice 0	0,00	A	
EDUCATEUR TER. APS PL 1ERE CL	B	SP	Indice 356	0,00	3-1	CDD

VILLE DE ROUEN - BUDGET PRINCIPAL - BP - 2023

AGENTS NON TITULAIRES EN FONCTION AU 01/01/N	CATEGORIES (1)	SECTEUR (2)	REMUNERATION (3)		CONTRAT	
			Indice (8)	Euros	Fondement du contrat (4)	Nature du contrat (5)
EDUCATEUR TER. APS PL 1ERE CL	B	SP	Indice 356	0,00	3-b	CDD
EDUCATEUR TER. APS PL 1ERE CL	B	SP	Indice 361	0,00	3-b	CDD
EDUCATEUR TER. APS PL 1ERE CL	B	SP	Indice 356	0,00	3-1	CDD
EDUCATEUR TER. APS PL 1ERE CL	B	SP	Indice 356	0,00	3-1	CDD
EDUCATEUR TER. APS PL 1ERE CL	B	SP	Indice 0	0,00	A	
EDUCATEUR TER. APS PL 2EME CL	B	SP	Indice 359	0,00	3-b	CDD
EDUCATEUR TER. APS PL 2EME CL	B	SP	Indice 359	0,00	3-b	CDD
INFIRMIER DE CLASSE SUPERIEURE	B	MS	Indice 0	0,00	A	
INFIRMIER SOINS GENERAUX	A	MS	Indice 390	0,00	A CONTRACTUEL ARTICLE 3-3	CDD
INFIRMIER SOINS GENERAUX	A	MS	Indice 390	0,00	3-1	CDD
INGENIEUR	A	TECH	Indice 610	0,00	A CONTRACTUEL ARTICLE 3-3	CDD
INGENIEUR	A	TECH	Indice 578	0,00	A CONTRACTUEL ARTICLE 3-3	CDD
INGENIEUR	A	TECH	Indice 478	0,00	A	CDD
INGENIEUR	A	TECH	Indice 578	0,00	A CONTRAT DUREE INDETERMINEE MEN	CDI
INGENIEUR	A	TECH	Indice 0	0,00	A	
INGENIEUR	A	TECH	Indice 513	0,00	A CONTRAT DUREE INDETERMINEE MEN	CDI
INGENIEUR	A	TECH	Indice 650	0,00	A CONTRACTUEL ARTICLE 3-3	CDD
INGENIEUR	A	TECH	Indice 0	0,00	A	
INGENIEUR	A	TECH	Indice 390	0,00	A CONTRACTUEL ARTICLE 3-3	CDD
INGENIEUR	A	TECH	Indice 513	0,00	A CONTRACTUEL ARTICLE 3-3	CDD
INGENIEUR PRINCIPAL	A	TECH	Indice 0	0,00	A	
INGENIEUR PRINCIPAL	A	TECH	Indice 806	0,00	A CONTRAT DUREE INDETERMINEE MEN	CDI
INGENIEUR PRINCIPAL	A	TECH	Indice 821	0,00	A CONTRAT DUREE INDETERMINEE MEN	CDI
INGENIEUR PRINCIPAL	A	TECH	Indice 768	0,00	A CONTRAT DUREE INDETERMINEE MEN	CDI
INGENIEUR PRINCIPAL	A	TECH	Indice 821	0,00	A CONTRAT DUREE INDETERMINEE MEN	CDI
INGENIEUR PRINCIPAL	A	TECH	Indice 578	0,00	A CONTRACTUEL ARTICLE 3-3	CDD
INGENIEUR PRINCIPAL	A	TECH	Indice 821	0,00	A CONTRAT DUREE INDETERMINEE MEN	CDI
MEDECIN TERR.HORS CLASSE	A	MS	Indice 0	0,00	A	
PROFESSEUR ENS ART. CLASSE NLE	A	CULT	Indice 557	0,00	A CONTRAT DUREE INDETERMINEE MEN	CDI
PROFESSEUR ENS ART. CLASSE NLE	A	CULT	Indice 473	0,00	A CONTRACTUEL ARTICLE 3-3	CDD
PROFESSEUR ENS ART. CLASSE NLE	A	CULT	Indice 473	0,00	A CONTRACTUEL ARTICLE 3-3	CDD

VILLE DE ROUEN - BUDGET PRINCIPAL - BP - 2023

AGENTS NON TITULAIRES EN FONCTION AU 01/01/N	CATEGORIES (1)	SECTEUR (2)	REMUNERATION (3)		CONTRAT	
			Indice (8)	Euros	Fondement du contrat (4)	Nature du contrat (5)
PROFESSEUR ENS ART. CLASSE NLE	A	CULT	Indice 473	0,00	A CONTRACTUEL ARTICLE 3-3	CDD
PROFESSEUR ENS ART. CLASSE NLE	A	CULT	Indice 446	0,00	A CONTRACTUEL ARTICLE 3-3	CDD
PROFESSEUR ENS ART. CLASSE NLE	A	CULT	Indice 473	0,00	A CONTRACTUEL ARTICLE 3-3	CDD
PROFESSEUR ENS ART. CLASSE NLE	A	CULT	Indice 446	0,00	A CONTRAT DUREE INDETERMINEE MEN	CDI
PROFESSEUR ENS ART. CLASSE NLE	A	CULT	Indice 557	0,00	A CONTRAT DUREE INDETERMINEE MEN	CDI
PROFESSEUR ENS ART. CLASSE NLE	A	CULT	Indice 379	0,00	A CONTRACTUEL ARTICLE 3-3	CDD
PROFESSEUR ENS. ART. HORS CL	A	CULT	Indice 446	0,00	3-b	CDD
PROFESSEUR ENS. ART. HORS CL	A	CULT	Indice 0	0,00	A	
PSYCHOLOGUE TERR.CL.NORMALE	A	MS	Indice 629	0,00	A CONTRAT DUREE INDETERMINEE MEN	CDI
REDACTEUR	B	ADM	Indice 356	0,00	A CONTRACTUEL ARTICLE 3-3	CDD
REDACTEUR	B	ADM	Indice 0	0,00	A	
REDACTEUR	B	ADM	Indice 359	0,00	3-b	CDD
REDACTEUR	B	ADM	Indice 359	0,00	3-b	CDD
REDACTEUR	B	ADM	Indice 356	0,00	3-b	CDD
REDACTEUR	B	ADM	Indice 361	0,00	3-b	CDD
REDACTEUR	B	ADM	Indice 0	0,00	A	
REDACTEUR	B	ADM	Indice 359	0,00	A CONTRACTUEL ARTICLE 3-3	CDD
REDACTEUR	B	ADM	Indice 0	0,00	A	
REDACTEUR	B	ADM	Indice 359	0,00	3-b	CDD
REDACTEUR	B	ADM	Indice 359	0,00	3-b	CDD
REDACTEUR	B	ADM	Indice 0	0,00	A	
REDACTEUR	B	ADM	Indice 359	0,00	3-b	CDD
REDACTEUR	B	ADM	Indice 359	0,00	3-b	CDD
REDACTEUR	B	ADM	Indice 0	0,00	A	
REDACTEUR PRINCIPAL 1ERE CL	B	ADM	Indice 0	0,00	A	
REDACTEUR PRINCIPAL 1ERE CL	B	ADM	Indice 356	0,00	A CONTRACTUEL ARTICLE 3-3	CDD
REDACTEUR PRINCIPAL 2EME CL	B	ADM	Indice 0	0,00	A	
TECHNICIEN	B	TECH	Indice 369	0,00	3-b	CDD
TECHNICIEN	B	TECH	Indice 359	0,00	3-b	CDD
TECHNICIEN	B	TECH	Indice 0	0,00	A	
TECHNICIEN	B	TECH	Indice 0	0,00	A	
TECHNICIEN	B	TECH	Indice 477	0,00	3-b	CDD
TECHNICIEN	B	TECH	Indice 0	0,00	A	
TECHNICIEN	B	TECH	Indice 356	0,00	3-b	CDD
TECHNICIEN	B	TECH	Indice 381	0,00	A CONTRACTUEL ARTICLE 3-3	CDD
TECHNICIEN PRINCIPAL 1ERE CL	B	TECH	Indice 359	0,00	3-b	CDD
TECHNICIEN PRINCIPAL 1ERE CL	B	TECH	Indice 0	0,00	A	
TECHNICIEN PRINCIPAL 1ERE CL	B	TECH	Indice 0	0,00	A	

VILLE DE ROUEN - BUDGET PRINCIPAL - BP - 2023

AGENTS NON TITULAIRES EN FONCTION AU 01/01/N	CATEGORIES (1)	SECTEUR (2)	REMUNERATION (3)		CONTRAT	
			Indice (8)	Euros	Fondement du contrat (4)	Nature du contrat (5)
TECHNICIEN PRINCIPAL 2EME CL	B	TECH	Indice 363	0,00	A CONTRACTUEL ARTICLE 3-3	CDD
TECHNICIEN PRINCIPAL 2EME CL	B	TECH	Indice 396	0,00	3-b	CDD
TECHNICIEN PRINCIPAL 2EME CL	B	TECH	Indice 0	0,00	A	
TECHNICIEN PRINCIPAL 2EME CL	B	TECH	Indice 0	0,00	A	
Agents occupant un emploi non permanent (7)				0,00		
ADJOINT ADMINIS. TER.PL. 2E	C	ADM	Indice 392	0,00	A	CDD
ADJOINT ADMINISTRATIF TER.	C	ADM	Indice 352	0,00	3-1	CDD
ADJOINT ADMINISTRATIF TER.	C	ADM	Indice 352	0,00	A	CDD
ADJOINT ADMINISTRATIF TER.	C	ADM	Indice 352	0,00	3-a°	CDD
ADJOINT TECHNIQUE TERRITORIAL	C	TECH	Indice 352	0,00	A CDI HORAIRE	CDI
ADJOINT TECHNIQUE TERRITORIAL	C	TECH	Indice 352	0,00	A CDI HORAIRE	CDI
ADJOINT TECHNIQUE TERRITORIAL	C	TECH	Indice 352	0,00	A CDI HORAIRE	CDI
ADJOINT TECHNIQUE TERRITORIAL	C	TECH	Indice 352	0,00	3-1	CDD
ADJOINT TECHNIQUE TERRITORIAL	C	TECH	Indice 352	0,00	3-1	CDD
ADJOINT TECHNIQUE TERRITORIAL	C	TECH	Indice 352	0,00	A CDD HORAIRE	CDD
ADJOINT TECHNIQUE TERRITORIAL	C	TECH	Indice 352	0,00	3-b	CDD
ADJOINT TECHNIQUE TERRITORIAL	C	TECH	Indice 352	0,00	3-1	CDD
ADJOINT TECHNIQUE TERRITORIAL	C	TECH	Indice 352	0,00	A CDD HORAIRE	CDD
ADJOINT TECHNIQUE TERRITORIAL	C	TECH	Indice 352	0,00	A	CDD
ADJOINT TECHNIQUE TERRITORIAL	C	TECH	Indice 352	0,00	3-1	CDD
ADJOINT TECHNIQUE TERRITORIAL	C	TECH	Indice 352	0,00	A CDD HORAIRE	CDD
ADJOINT TECHNIQUE TERRITORIAL	C	TECH	Indice 352	0,00	3-b	CDD
ADJOINT TECHNIQUE TERRITORIAL	C	TECH	Indice 352	0,00	3-b	CDD
ADJOINT TECHNIQUE TERRITORIAL	C	TECH	Indice 352	0,00	A CDD HORAIRE	CDD
ADJOINT TECHNIQUE TERRITORIAL	C	TECH	Indice 352	0,00	A CDD HORAIRE	CDD
ADJOINT TECHNIQUE TERRITORIAL	C	TECH	Indice 352	0,00	A CDD HORAIRE	CDD
ADJOINT TECHNIQUE TERRITORIAL	C	TECH	Indice 352	0,00	3-1	CDD
ADJOINT TECHNIQUE TERRITORIAL	C	TECH	Indice 352	0,00	3-1	CDD
ADJOINT TECHNIQUE TERRITORIAL	C	TECH	Indice 352	0,00	3-1	CDD
ADJOINT TECHNIQUE TERRITORIAL	C	TECH	Indice 352	0,00	A CDD HORAIRE	CDD
ADJOINT TECHNIQUE TERRITORIAL	C	TECH	Indice 352	0,00	A CDD HORAIRE	CDD
ADJOINT TECHNIQUE TERRITORIAL	C	TECH	Indice 352	0,00	3-1	CDD
ADJOINT TECHNIQUE TERRITORIAL	C	TECH	Indice 352	0,00	3-1	CDD
ADJOINT TECHNIQUE TERRITORIAL	C	TECH	Indice 352	0,00	3-1	CDD
ADJOINT TECHNIQUE TERRITORIAL	C	TECH	Indice 352	0,00	A CDD HORAIRE	CDD
ADJOINT TECHNIQUE TERRITORIAL	C	TECH	Indice 352	0,00	A CDD HORAIRE	CDD
ADJOINT TECHNIQUE TERRITORIAL	C	TECH	Indice 352	0,00	3-1	CDD
ADJOINT TECHNIQUE TERRITORIAL	C	TECH	Indice 352	0,00	A CDD HORAIRE	CDD
ADJOINT TECHNIQUE TERRITORIAL	C	TECH	Indice 352	0,00	A	CDD
ADJOINT TECHNIQUE TERRITORIAL	C	TECH	Indice 352	0,00	3-1	CDD
ADJOINT TECHNIQUE TERRITORIAL	C	TECH	Indice 352	0,00	3-1	CDD
ADJOINT TECHNIQUE TERRITORIAL	C	TECH	Indice 352	0,00	A CDD HORAIRE	CDD
ADJOINT TECHNIQUE TERRITORIAL	C	TECH	Indice 352	0,00	A RENFORT TEMPORAIRE	CDD
ADJOINT TECHNIQUE TERRITORIAL	C	TECH	Indice 352	0,00	A CDD HORAIRE	CDD
ADJOINT TECHNIQUE TERRITORIAL	C	TECH	Indice 352	0,00	3-1	CDD
ADJOINT TECHNIQUE TERRITORIAL	C	TECH	Indice 352	0,00	A	CDD

VILLE DE ROUEN - BUDGET PRINCIPAL - BP - 2023

AGENTS NON TITULAIRES EN FONCTION AU 01/01/N	CATEGORIES (1)	SECTEUR (2)	REMUNERATION (3)		CONTRAT	
			Indice (8)	Euros	Fondement du contrat (4)	Nature du contrat (5)
ADJOINT TECHNIQUE TERRITORIAL	C	TECH	Indice 352	0,00	A	CDD
ADJOINT TECHNIQUE TERRITORIAL	C	TECH	Indice 352	0,00	3-1	CDD
ADJOINT TECHNIQUE TERRITORIAL	C	TECH	Indice 352	0,00	A CDD HORAIRE	CDD
ADJOINT TECHNIQUE TERRITORIAL	C	TECH	Indice 352	0,00	A	CDD
ADJOINT TECHNIQUE TERRITORIAL	C	TECH	Indice 352	0,00	3-1	CDD
ADJOINT TECHNIQUE TERRITORIAL	C	TECH	Indice 352	0,00	A CDD HORAIRE	CDD
ADJOINT TECHNIQUE TERRITORIAL	C	TECH	Indice 352	0,00	A CDD HORAIRE	CDD
ADJOINT TECHNIQUE TERRITORIAL	C	TECH	Indice 352	0,00	3-1	CDD
ADJOINT TECHNIQUE TERRITORIAL	C	TECH	Indice 352	0,00	3-1	CDD
ADJOINT TECHNIQUE TERRITORIAL	C	TECH	Indice 352	0,00	A CDD HORAIRE	CDD
ADJOINT TECHNIQUE TERRITORIAL	C	TECH	Indice 352	0,00	3-1	CDD
ADJOINT TECHNIQUE TERRITORIAL	C	TECH	Indice 352	0,00	A CDD HORAIRE	CDD
ADJOINT TECHNIQUE TERRITORIAL	C	TECH	Indice 352	0,00	A	CDD
ADJOINT TECHNIQUE TERRITORIAL	C	TECH	Indice 352	0,00	A CDD HORAIRE	CDD
ADJOINT TECHNIQUE TERRITORIAL	C	TECH	Indice 352	0,00	3-1	CDD
ADJOINT TECHNIQUE TERRITORIAL	C	TECH	Indice 352	0,00	A	CDD
ADJOINT TECHNIQUE TERRITORIAL	C	TECH	Indice 352	0,00	3-1	CDD
ADJOINT TECHNIQUE TERRITORIAL	C	TECH	Indice 352	0,00	A CDD HORAIRE	CDD
ADJOINT TECHNIQUE TERRITORIAL	C	TECH	Indice 352	0,00	A CDD HORAIRE	CDD
ADJOINT TECHNIQUE TERRITORIAL	C	TECH	Indice 352	0,00	A CDD HORAIRE	CDD
ADJOINT TECHNIQUE TERRITORIAL	C	TECH	Indice 352	0,00	3-1	CDD
ADJOINT TECHNIQUE TERRITORIAL	C	TECH	Indice 352	0,00	A RENFORT TEMPORAIRE	CDD
ADJOINT TECHNIQUE TERRITORIAL	C	TECH	Indice 352	0,00	3-1	CDD
ADJOINT TECHNIQUE TERRITORIAL	C	TECH	Indice 352	0,00	A CDD HORAIRE	CDD
ADJOINT TECHNIQUE TERRITORIAL	C	TECH	Indice 352	0,00	3-1	CDD
ADJOINT TECHNIQUE TERRITORIAL	C	TECH	Indice 352	0,00	3-1	CDD
ADJOINT TECHNIQUE TERRITORIAL	C	TECH	Indice 352	0,00	A CDD HORAIRE	CDD
ADJOINT TECHNIQUE TERRITORIAL	C	TECH	Indice 352	0,00	3-1	CDD
ADJOINT TECHNIQUE TERRITORIAL	C	TECH	Indice 352	0,00	3-1	CDD
ADJOINT TECHNIQUE TERRITORIAL	C	TECH	Indice 352	0,00	A	CDD
ADJOINT TECHNIQUE TERRITORIAL	C	TECH	Indice 352	0,00	3-1	CDD
ADJOINT TECHNIQUE TERRITORIAL	C	TECH	Indice 352	0,00	3-1	CDD
ADJOINT TECHNIQUE TERRITORIAL	C	TECH	Indice 352	0,00	3-1	CDD
ADJOINT TECHNIQUE TERRITORIAL	C	TECH	Indice 352	0,00	A CDD HORAIRE	CDD
ADJOINT TECHNIQUE TERRITORIAL	C	TECH	Indice 352	0,00	3-1	CDD
ADJOINT TECHNIQUE TERRITORIAL	C	TECH	Indice 352	0,00	3-1	CDD
ADJOINT TECHNIQUE TERRITORIAL	C	TECH	Indice 352	0,00	3-1	CDD
ADJOINT TECHNIQUE TERRITORIAL	C	TECH	Indice 352	0,00	3-1	CDD
ADJOINT TECHNIQUE TERRITORIAL	C	TECH	Indice 352	0,00	3-1	CDD
ADJOINT TECHNIQUE TERRITORIAL	C	TECH	Indice 352	0,00	A CDD HORAIRE	CDD
ADJOINT TECHNIQUE TERRITORIAL	C	TECH	Indice 352	0,00	3-1	CDD
ADJOINT TECHNIQUE TERRITORIAL	C	TECH	Indice 352	0,00	3-1	CDD
ADJOINT TECHNIQUE TERRITORIAL	C	TECH	Indice 352	0,00	3-1	CDD

VILLE DE ROUEN - BUDGET PRINCIPAL - BP - 2023

AGENTS NON TITULAIRES EN FONCTION AU 01/01/N	CATEGORIES (1)	SECTEUR (2)	REMUNERATION (3)		CONTRAT	
			Indice (8)	Euros	Fondement du contrat (4)	Nature du contrat (5)
ADJOINT TECHNIQUE TERRITORIAL	C	TECH	Indice 352	0,00	3-1	CDD
ADJOINT TECHNIQUE TERRITORIAL	C	TECH	Indice 352	0,00	3-1	CDD
ADJOINT TECHNIQUE TERRITORIAL	C	TECH	Indice 352	0,00	A RENFORT TEMPORAIRE	CDD
ADJOINT TECHNIQUE TERRITORIAL	C	TECH	Indice 352	0,00	3-1	CDD
ADJOINT TECHNIQUE TERRITORIAL	C	TECH	Indice 352	0,00	3-1	CDD
ADJOINT TECHNIQUE TERRITORIAL	C	TECH	Indice 352	0,00	A CDD HORAIRE	CDD
ADJOINT TECHNIQUE TERRITORIAL	C	TECH	Indice 352	0,00	3-1	CDD
ADJOINT TECHNIQUE TERRITORIAL	C	TECH	Indice 352	0,00	3-1	CDD
ADJOINT TECHNIQUE TERRITORIAL	C	TECH	Indice 352	0,00	3-1	CDD
ADJOINT TECHNIQUE TERRITORIAL	C	TECH	Indice 352	0,00	A CONCIERGE INDEMNITAIRE 3 1°	CDD
ADJOINT TECHNIQUE TERRITORIAL	C	TECH	Indice 352	0,00	3-1	CDD
ADJOINT TECHNIQUE TERRITORIAL	C	TECH	Indice 352	0,00	3-1	CDD
ADJOINT TECHNIQUE TERRITORIAL	C	TECH	Indice 352	0,00	3-1	CDD
ADJOINT TECHNIQUE TERRITORIAL	C	TECH	Indice 352	0,00	A	CDD
ADJOINT TECHNIQUE TERRITORIAL	C	TECH	Indice 352	0,00	3-1	CDD
ADJOINT TECHNIQUE TERRITORIAL	C	TECH	Indice 352	0,00	3-1	CDD
ADJOINT TECHNIQUE TERRITORIAL	C	TECH	Indice 352	0,00	3-1	CDD
ADJOINT TECHNIQUE TERRITORIAL	C	TECH	Indice 352	0,00	3-1	CDD
ADJOINT TECHNIQUE TERRITORIAL	C	TECH	Indice 352	0,00	3-1	CDD
ADJOINT TECHNIQUE TERRITORIAL	C	TECH	Indice 352	0,00	3-1	CDD
ADJOINT TER. D'ANIMATION	C	ANIM	Indice 352	0,00	3-1	CDD
ADJOINT TER. D'ANIMATION	C	ANIM	Indice 352	0,00	A CDI HORAIRE	CDI
ADJOINT TER. D'ANIMATION	C	ANIM	Indice 352	0,00	3-1	CDD
ADJOINT TER. D'ANIMATION	C	ANIM	Indice 372	0,00	A CDD HORAIRE	CDD
ADJOINT TER. D'ANIMATION	C	ANIM	Indice 372	0,00	A CDD HORAIRE	CDD
ADJOINT TER. D'ANIMATION	C	ANIM	Indice 372	0,00	A CDD HORAIRE	CDD
ADJOINT TER. D'ANIMATION	C	ANIM	Indice 352	0,00	A CDI HORAIRE	CDI
ADJOINT TER. D'ANIMATION	C	ANIM	Indice 352	0,00	A CDI HORAIRE	CDI
ADJOINT TER. D'ANIMATION	C	ANIM	Indice 372	0,00	A CDD HORAIRE	CDD
ADJOINT TER. D'ANIMATION	C	ANIM	Indice 352	0,00	A CDI HORAIRE	CDI
ADJOINT TER. D'ANIMATION	C	ANIM	Indice 352	0,00	A CDI HORAIRE	CDI
ADJOINT TER. D'ANIMATION	C	ANIM	Indice 372	0,00	A	CDD
ADJOINT TER. D'ANIMATION	C	ANIM	Indice 352	0,00	A	CDD
ADJOINT TER. D'ANIMATION	C	ANIM	Indice 372	0,00	A CDI HORAIRE	CDI
ADJOINT TER. D'ANIMATION	C	ANIM	Indice 372	0,00	A CDD HORAIRE	CDD
ADJOINT TER. D'ANIMATION	C	ANIM	Indice 372	0,00	A CDD HORAIRE	CDD
ADJOINT TER. D'ANIMATION	C	ANIM	Indice 352	0,00	A CDI HORAIRE	CDI
ADJOINT TER. D'ANIMATION	C	ANIM	Indice 372	0,00	A CDD HORAIRE	CDD
ADJOINT TER. D'ANIMATION	C	ANIM	Indice 372	0,00	A CDD HORAIRE	CDD
ADJOINT TER. D'ANIMATION	C	ANIM	Indice 372	0,00	A	CDD
ADJOINT TER. D'ANIMATION	C	ANIM	Indice 363	0,00	3-1	CDD
ADJOINT TER. D'ANIMATION	C	ANIM	Indice 352	0,00	3-1	CDD
ADJOINT TER. D'ANIMATION	C	ANIM	Indice 372	0,00	A CDD HORAIRE	CDD
ADJOINT TER. D'ANIMATION	C	ANIM	Indice 352	0,00	3-1	CDD
ADJOINT TER. D'ANIMATION	C	ANIM	Indice 372	0,00	A CDD HORAIRE	CDD

VILLE DE ROUEN - BUDGET PRINCIPAL - BP - 2023

AGENTS NON TITULAIRES EN FONCTION AU 01/01/N	CATEGORIES (1)	SECTEUR (2)	REMUNERATION (3)		CONTRAT	
			Indice (8)	Euros	Fondement du contrat (4)	Nature du contrat (5)
ADJOINT TER. D'ANIMATION	C	ANIM	Indice 363	0,00	3-1	CDD
ADJOINT TER. D'ANIMATION	C	ANIM	Indice 352	0,00	A CDD HORAIRE	CDD
ADJOINT TER. D'ANIMATION	C	ANIM	Indice 352	0,00	3-1	CDD
ADJOINT TER. D'ANIMATION	C	ANIM	Indice 352	0,00	3-1	CDD
ADJOINT TER. D'ANIMATION	C	ANIM	Indice 372	0,00	A CDD HORAIRE	CDD
ADJOINT TER. D'ANIMATION	C	ANIM	Indice 372	0,00	3-1	CDD
ADJOINT TER. D'ANIMATION	C	ANIM	Indice 372	0,00	A CDD HORAIRE	CDD
ADJOINT TER. D'ANIMATION	C	ANIM	Indice 372	0,00	3-1	CDD
ADJOINT TER. D'ANIMATION	C	ANIM	Indice 363	0,00	A CDD HORAIRE	CDD
ADJOINT TER. D'ANIMATION	C	ANIM	Indice 352	0,00	3-1	CDD
ADJOINT TER. D'ANIMATION	C	ANIM	Indice 372	0,00	A	CDD
ADJOINT TER. D'ANIMATION	C	ANIM	Indice 372	0,00	A CDD HORAIRE	CDD
ADJOINT TER. D'ANIMATION	C	ANIM	Indice 363	0,00	A CDD HORAIRE	CDD
ADJOINT TER. D'ANIMATION	C	ANIM	Indice 352	0,00	3-1	CDD
ADJOINT TER. D'ANIMATION	C	ANIM	Indice 363	0,00	A CDD HORAIRE	CDD
ADJOINT TER. D'ANIMATION	C	ANIM	Indice 372	0,00	3-1	CDD
ADJOINT TER. D'ANIMATION	C	ANIM	Indice 372	0,00	A CDD HORAIRE	CDD
ADJOINT TER. D'ANIMATION	C	ANIM	Indice 372	0,00	A CDD HORAIRE	CDD
ADJOINT TER. D'ANIMATION	C	ANIM	Indice 372	0,00	A CDD HORAIRE	CDD
ADJOINT TER. D'ANIMATION	C	ANIM	Indice 372	0,00	A	CDD
ADJOINT TER. D'ANIMATION	C	ANIM	Indice 372	0,00	A CDD HORAIRE	CDD
ADJOINT TER. D'ANIMATION	C	ANIM	Indice 372	0,00	3-1	CDD
ADJOINT TER. D'ANIMATION	C	ANIM	Indice 372	0,00	3-1	CDD
ADJOINT TER. D'ANIMATION	C	ANIM	Indice 372	0,00	3-1	CDD
ADJOINT TER. D'ANIMATION	C	ANIM	Indice 372	0,00	3-1	CDD
ADJOINT TER. D'ANIMATION	C	ANIM	Indice 363	0,00	3-1	CDD
ADJOINT TER. D'ANIMATION	C	ANIM	Indice 372	0,00	A CDD HORAIRE	CDD
ADJOINT TER. D'ANIMATION	C	ANIM	Indice 372	0,00	A CDD HORAIRE	CDD
ADJOINT TER. D'ANIMATION	C	ANIM	Indice 372	0,00	A CDD HORAIRE	CDD
ADJOINT TER. D'ANIMATION	C	ANIM	Indice 372	0,00	A CDD HORAIRE	CDD
ADJOINT TER. D'ANIMATION	C	ANIM	Indice 352	0,00	3-1	CDD
ADJOINT TER. D'ANIMATION	C	ANIM	Indice 372	0,00	3-1	CDD
ADJOINT TER. D'ANIMATION	C	ANIM	Indice 372	0,00	A CDD HORAIRE	CDD
ADJOINT TER. D'ANIMATION	C	ANIM	Indice 372	0,00	A	CDD
ADJOINT TER. D'ANIMATION	C	ANIM	Indice 372	0,00	A CDD HORAIRE	CDD
ADJOINT TER. D'ANIMATION	C	ANIM	Indice 372	0,00	A CDD HORAIRE	CDD
ADJOINT TER. D'ANIMATION	C	ANIM	Indice 372	0,00	A CDD HORAIRE	CDD
ADJOINT TER. D'ANIMATION	C	ANIM	Indice 372	0,00	A CDD HORAIRE	CDD
ADJOINT TER. D'ANIMATION	C	ANIM	Indice 372	0,00	A CDD HORAIRE	CDD
ADJOINT TER. D'ANIMATION	C	ANIM	Indice 372	0,00	A CDD HORAIRE	CDD
ADJOINT TER. D'ANIMATION	C	ANIM	Indice 352	0,00	3-1	CDD
ADJOINT TER. D'ANIMATION	C	ANIM	Indice 372	0,00	A CDD HORAIRE	CDD
ADJOINT TER. D'ANIMATION	C	ANIM	Indice 352	0,00	3-1	CDD
ADJOINT TER. D'ANIMATION	C	ANIM	Indice 372	0,00	3-1	CDD
ADJOINT TER. D'ANIMATION	C	ANIM	Indice 372	0,00	A CDD HORAIRE	CDD
ADJOINT TER. D'ANIMATION	C	ANIM	Indice 372	0,00	A CDD HORAIRE	CDD
ADJOINT TER. D'ANIMATION	C	ANIM	Indice 372	0,00	A CDD HORAIRE	CDD
ADJOINT TER. D'ANIMATION	C	ANIM	Indice 372	0,00	A CDD HORAIRE	CDD
ADJOINT TER. D'ANIMATION	C	ANIM	Indice 372	0,00	A CDD HORAIRE	CDD
ADJOINT TER. D'ANIMATION	C	ANIM	Indice 372	0,00	A CDD HORAIRE	CDD
ADJOINT TER. D'ANIMATION	C	ANIM	Indice 372	0,00	A CDD HORAIRE	CDD

VILLE DE ROUEN - BUDGET PRINCIPAL - BP - 2023

AGENTS NON TITULAIRES EN FONCTION AU 01/01/N	CATEGORIES (1)	SECTEUR (2)	REMUNERATION (3)		CONTRAT	
			Indice (8)	Euros	Fondement du contrat (4)	Nature du contrat (5)
ADJOINT TER. D'ANIMATION	C	ANIM	Indice 352	0,00	A	CDD
ADJOINT TER. D'ANIMATION	C	ANIM	Indice 352	0,00	3-1	CDD
ADJOINT TER. D'ANIMATION	C	ANIM	Indice 372	0,00	A	CDD
ADJOINT TER. D'ANIMATION	C	ANIM	Indice 372	0,00	A	CDD
ADJOINT TER. D'ANIMATION	C	ANIM	Indice 372	0,00	A	CDD
ADJOINT TER. D'ANIMATION	C	ANIM	Indice 352	0,00	3-1	CDD
ADJOINT TER. D'ANIMATION	C	ANIM	Indice 352	0,00	3-1	CDD
ADJOINT TER. D'ANIMATION	C	ANIM	Indice 352	0,00	3-1	CDD
ADJOINT TER. D'ANIMATION	C	ANIM	Indice 372	0,00	A	CDD
ADJOINT TER. D'ANIMATION	C	ANIM	Indice 372	0,00	A CDD HORAIRE	CDD
ADJOINT TER. D'ANIMATION	C	ANIM	Indice 352	0,00	3-1	CDD
ADJOINT TER. D'ANIMATION	C	ANIM	Indice 372	0,00	A CDD HORAIRE	CDD
ADJOINT TER. D'ANIMATION	C	ANIM	Indice 352	0,00	A CDD HORAIRE	CDD
ADJOINT TER. D'ANIMATION	C	ANIM	Indice 372	0,00	A CDD HORAIRE	CDD
ADJOINT TER. D'ANIMATION	C	ANIM	Indice 372	0,00	A	CDD
ADJOINT TER. D'ANIMATION	C	ANIM	Indice 372	0,00	A CDD HORAIRE	CDD
ADJOINT TER. D'ANIMATION	C	ANIM	Indice 372	0,00	A CDD HORAIRE	CDD
ADJOINT TER. D'ANIMATION	C	ANIM	Indice 372	0,00	A CDD HORAIRE	CDD
ADJOINT TER. D'ANIMATION	C	ANIM	Indice 363	0,00	A	CDD
ADJOINT TER. D'ANIMATION	C	ANIM	Indice 352	0,00	3-1	CDD
ADJOINT TER. D'ANIMATION	C	ANIM	Indice 372	0,00	A CDD HORAIRE	CDD
ADJOINT TER. D'ANIMATION	C	ANIM	Indice 372	0,00	A CDD HORAIRE	CDD
ADJOINT TER. D'ANIMATION	C	ANIM	Indice 372	0,00	A CDD HORAIRE	CDD
ADJOINT TER. D'ANIMATION	C	ANIM	Indice 372	0,00	A CDD HORAIRE	CDD
ADJOINT TER. D'ANIMATION	C	ANIM	Indice 372	0,00	A CDD HORAIRE	CDD
ADJOINT TER. D'ANIMATION	C	ANIM	Indice 372	0,00	A CDD HORAIRE	CDD
ADJOINT TER. D'ANIMATION	C	ANIM	Indice 372	0,00	A CDD HORAIRE	CDD
ADJOINT TER. D'ANIMATION	C	ANIM	Indice 372	0,00	3-1	CDD
ADJOINT TER. D'ANIMATION	C	ANIM	Indice 372	0,00	A CDD HORAIRE	CDD
ADJOINT TER. D'ANIMATION	C	ANIM	Indice 372	0,00	A CDD HORAIRE	CDD
ADJOINT TER. D'ANIMATION	C	ANIM	Indice 363	0,00	3-1	CDD
ADJOINT TER. D'ANIMATION	C	ANIM	Indice 372	0,00	3-1	CDD
ADJOINT TER. D'ANIMATION	C	ANIM	Indice 352	0,00	3-1	CDD
ADJOINT TER. D'ANIMATION	C	ANIM	Indice 372	0,00	3-1	CDD
ADJOINT TER. D'ANIMATION	C	ANIM	Indice 352	0,00	3-1	CDD
ADJOINT TER. D'ANIMATION	C	ANIM	Indice 363	0,00	A CDD HORAIRE	CDD
ADJOINT TER. D'ANIMATION	C	ANIM	Indice 352	0,00	3-1	CDD
ADJOINT TER. D'ANIMATION	C	ANIM	Indice 372	0,00	A CDD HORAIRE	CDD
ADJOINT TER. D'ANIMATION	C	ANIM	Indice 372	0,00	A	CDD
ADJOINT TER. D'ANIMATION	C	ANIM	Indice 372	0,00	A CDD HORAIRE	CDD
ADJOINT TER. D'ANIMATION	C	ANIM	Indice 372	0,00	A CDD HORAIRE	CDD
ADJOINT TER. D'ANIMATION	C	ANIM	Indice 372	0,00	A CDD HORAIRE	CDD
ADJOINT TER. D'ANIMATION	C	ANIM	Indice 372	0,00	A CDD HORAIRE	CDD
ADJOINT TER. D'ANIMATION	C	ANIM	Indice 363	0,00	A	CDD
ADJOINT TER. D'ANIMATION	C	ANIM	Indice 372	0,00	3-1	CDD
ADJOINT TER. D'ANIMATION	C	ANIM	Indice 372	0,00	3-1	CDD
ADJOINT TER. D'ANIMATION	C	ANIM	Indice 372	0,00	3-1	CDD
ADJOINT TER. D'ANIMATION	C	ANIM	Indice 372	0,00	A CDD HORAIRE	CDD
ADJOINT TER. D'ANIMATION	C	ANIM	Indice 372	0,00	A CDD HORAIRE	CDD
ADJOINT TER. D'ANIMATION	C	ANIM	Indice 372	0,00	3-1	CDD
ADJOINT TER. D'ANIMATION	C	ANIM	Indice 363	0,00	A CDD HORAIRE	CDD
ADJOINT TER. D'ANIMATION	C	ANIM	Indice 352	0,00	3-1	CDD
ADJOINT TER. D'ANIMATION	C	ANIM	Indice 372	0,00	A CDD HORAIRE	CDD

VILLE DE ROUEN - BUDGET PRINCIPAL - BP - 2023

AGENTS NON TITULAIRES EN FONCTION AU 01/01/N	CATEGORIES (1)	SECTEUR (2)	REMUNERATION (3)		CONTRAT	
			Indice (8)	Euros	Fondement du contrat (4)	Nature du contrat (5)
ADJOINT TER. D'ANIMATION	C	ANIM	Indice 372	0,00	A CDD HORAIRE	CDD
ADJOINT TER. D'ANIMATION	C	ANIM	Indice 372	0,00	A CDD HORAIRE	CDD
ADJOINT TER. D'ANIMATION	C	ANIM	Indice 372	0,00	A	CDD
ADJOINT TER. D'ANIMATION	C	ANIM	Indice 372	0,00	A CDD HORAIRE	CDD
ADJOINT TER. D'ANIMATION	C	ANIM	Indice 372	0,00	A	CDD
ADJOINT TER. D'ANIMATION	C	ANIM	Indice 372	0,00	A	CDD
ADJOINT TER. D'ANIMATION	C	ANIM	Indice 372	0,00	3-1	CDD
ADJOINT TER. D'ANIMATION	C	ANIM	Indice 372	0,00	A	CDD
ADJOINT TER. D'ANIMATION	C	ANIM	Indice 363	0,00	3-1	CDD
ADJOINT TER. D'ANIMATION	C	ANIM	Indice 372	0,00	A	CDD
ADJOINT TER. D'ANIMATION	C	ANIM	Indice 372	0,00	3-1	CDD
ADJOINT TER. D'ANIMATION	C	ANIM	Indice 372	0,00	A CDD HORAIRE	CDD
ADJOINT TER. D'ANIMATION	C	ANIM	Indice 372	0,00	A CDD HORAIRE	CDD
ADJOINT TER. D'ANIMATION	C	ANIM	Indice 363	0,00	A CDD HORAIRE	CDD
ADJOINT TER. D'ANIMATION	C	ANIM	Indice 372	0,00	3-1	CDD
ADJOINT TER. D'ANIMATION	C	ANIM	Indice 352	0,00	3-1	CDD
ADJOINT TER. D'ANIMATION	C	ANIM	Indice 372	0,00	A CDD HORAIRE	CDD
ADJOINT TER. D'ANIMATION	C	ANIM	Indice 372	0,00	A CDD HORAIRE	CDD
ADJOINT TER. D'ANIMATION	C	ANIM	Indice 372	0,00	A CDD HORAIRE	CDD
ADJOINT TER. D'ANIMATION	C	ANIM	Indice 372	0,00	A CDD HORAIRE	CDD
ADJOINT TER. D'ANIMATION	C	ANIM	Indice 363	0,00	3-1	CDD
ADJOINT TER. D'ANIMATION	C	ANIM	Indice 363	0,00	A CDD HORAIRE	CDD
ADJOINT TER. D'ANIMATION	C	ANIM	Indice 352	0,00	3-1	CDD
ADJOINT TER. D'ANIMATION	C	ANIM	Indice 372	0,00	3-1	CDD
ADJOINT TER. D'ANIMATION	C	ANIM	Indice 363	0,00	3-1	CDD
ADJOINT TER. D'ANIMATION	C	ANIM	Indice 372	0,00	A CDD HORAIRE	CDD
ADJOINT TER. D'ANIMATION	C	ANIM	Indice 372	0,00	A CDD HORAIRE	CDD
ADJOINT TER. D'ANIMATION	C	ANIM	Indice 372	0,00	A CDD HORAIRE	CDD
ADJOINT TER. D'ANIMATION	C	ANIM	Indice 372	0,00	A CDD HORAIRE	CDD
ADJOINT TER. D'ANIMATION	C	ANIM	Indice 363	0,00	3-1	CDD
ADJOINT TER. D'ANIMATION	C	ANIM	Indice 372	0,00	A CDD HORAIRE	CDD
ADJOINT TER. D'ANIMATION	C	ANIM	Indice 352	0,00	A	CDD
ADJOINT TER. D'ANIMATION	C	ANIM	Indice 372	0,00	A CDD HORAIRE	CDD
ADJOINT TER. D'ANIMATION	C	ANIM	Indice 372	0,00	A CDD HORAIRE	CDD
ADJOINT TER. D'ANIMATION	C	ANIM	Indice 372	0,00	3-1	CDD
ADJOINT TER. D'ANIMATION	C	ANIM	Indice 372	0,00	A CDD HORAIRE	CDD
ADJOINT TER. D'ANIMATION	C	ANIM	Indice 372	0,00	3-1	CDD
ADJOINT TER. D'ANIMATION	C	ANIM	Indice 363	0,00	A CDD HORAIRE	CDD
ADJOINT TER. D'ANIMATION	C	ANIM	Indice 363	0,00	A	CDD
ADJOINT TER. D'ANIMATION	C	ANIM	Indice 352	0,00	3-1	CDD
ADJOINT TER. D'ANIMATION	C	ANIM	Indice 363	0,00	A CDD HORAIRE	CDD
ADJOINT TER. D'ANIMATION	C	ANIM	Indice 363	0,00	A	CDD
ADJOINT TER. D'ANIMATION	C	ANIM	Indice 352	0,00	3-1	CDD
ADJOINT TER. D'ANIMATION	C	ANIM	Indice 363	0,00	A CDD HORAIRE	CDD
ADJOINT TER. D'ANIMATION	C	ANIM	Indice 352	0,00	3-1	CDD

VILLE DE ROUEN - BUDGET PRINCIPAL - BP - 2023

AGENTS NON TITULAIRES EN FONCTION AU 01/01/N	CATEGORIES (1)	SECTEUR (2)	REMUNERATION (3)		CONTRAT	
			Indice (8)	Euros	Fondement du contrat (4)	Nature du contrat (5)
ADJOINT TER. D'ANIMATION	C	ANIM	Indice 372	0,00	3-1	CDD
ADJOINT TER. D'ANIMATION	C	ANIM	Indice 363	0,00	3-1	CDD
ADJOINT TER. D'ANIMATION	C	ANIM	Indice 363	0,00	3-1	CDD
ADJOINT TER. D'ANIMATION	C	ANIM	Indice 363	0,00	A CDD HORAIRE	CDD
ADJOINT TER. D'ANIMATION	C	ANIM	Indice 372	0,00	A CDD HORAIRE	CDD
ADJOINT TER. D'ANIMATION	C	ANIM	Indice 352	0,00	A CDD HORAIRE	CDD
ADJOINT TER. D'ANIMATION	C	ANIM	Indice 372	0,00	3-1	CDD
ADJOINT TER. D'ANIMATION	C	ANIM	Indice 352	0,00	3-1	CDD
ADJOINT TER. D'ANIMATION	C	ANIM	Indice 372	0,00	A CDD HORAIRE	CDD
ADJOINT TER. D'ANIMATION	C	ANIM	Indice 352	0,00	3-1	CDD
ADJOINT TER. D'ANIMATION	C	ANIM	Indice 372	0,00	A	CDD
ADJOINT TER. D'ANIMATION	C	ANIM	Indice 372	0,00	A CDD HORAIRE	CDD
ADJOINT TER. D'ANIMATION	C	ANIM	Indice 372	0,00	A CDD HORAIRE	CDD
ADJOINT TER. D'ANIMATION	C	ANIM	Indice 363	0,00	3-1	CDD
ADJOINT TER. D'ANIMATION	C	ANIM	Indice 372	0,00	A	CDD
ADJOINT TER. D'ANIMATION	C	ANIM	Indice 372	0,00	A CDD HORAIRE	CDD
ADJOINT TER. D'ANIMATION	C	ANIM	Indice 352	0,00	3-1	CDD
ADJOINT TER. D'ANIMATION	C	ANIM	Indice 372	0,00	A	CDD
ADJOINT TER. D'ANIMATION	C	ANIM	Indice 363	0,00	3-1	CDD
ADJOINT TER. D'ANIMATION	C	ANIM	Indice 363	0,00	3-1	CDD
ADJOINT TER. D'ANIMATION	C	ANIM	Indice 372	0,00	A	CDD
ADJOINT TER. D'ANIMATION	C	ANIM	Indice 372	0,00	A CDD HORAIRE	CDD
ADJOINT TER. D'ANIMATION	C	ANIM	Indice 352	0,00	3-1	CDD
ADJOINT TER. D'ANIMATION	C	ANIM	Indice 372	0,00	3-1	CDD
ADJOINT TER. D'ANIMATION	C	ANIM	Indice 352	0,00	3-1	CDD
ADJOINT TER. D'ANIMATION	C	ANIM	Indice 352	0,00	3-1	CDD
ADJOINT TER. D'ANIMATION	C	ANIM	Indice 372	0,00	A	CDD
ADJOINT TER. D'ANIMATION	C	ANIM	Indice 372	0,00	A CDD HORAIRE	CDD
ADJOINT TER. D'ANIMATION	C	ANIM	Indice 363	0,00	3-1	CDD
ADJOINT TER. D'ANIMATION	C	ANIM	Indice 363	0,00	A CDD HORAIRE	CDD
ADJOINT TER. D'ANIMATION	C	ANIM	Indice 372	0,00	3-1	CDD
ADJOINT TER. D'ANIMATION	C	ANIM	Indice 372	0,00	3-1	CDD
ADJOINT TER. D'ANIMATION	C	ANIM	Indice 363	0,00	A CDD HORAIRE	CDD
ADJOINT TER. D'ANIMATION	C	ANIM	Indice 363	0,00	A CDD HORAIRE	CDD
ADJOINT TER. D'ANIMATION	C	ANIM	Indice 372	0,00	3-1	CDD
ADJOINT TER. D'ANIMATION	C	ANIM	Indice 372	0,00	3-1	CDD
ADJOINT TER. D'ANIMATION	C	ANIM	Indice 372	0,00	A CDD HORAIRE	CDD
ADJOINT TER. D'ANIMATION	C	ANIM	Indice 352	0,00	3-1	CDD
ADJOINT TER. D'ANIMATION	C	ANIM	Indice 372	0,00	A	CDD
ADJOINT TER. D'ANIMATION	C	ANIM	Indice 372	0,00	A CDD HORAIRE	CDD
ADJOINT TER. D'ANIMATION	C	ANIM	Indice 352	0,00	3-1	CDD
ADJOINT TER. D'ANIMATION	C	ANIM	Indice 352	0,00	3-1	CDD
ADJOINT TER. D'ANIMATION	C	ANIM	Indice 352	0,00	3-1	CDD
ADJOINT TER. D'ANIMATION	C	ANIM	Indice 352	0,00	3-1	CDD

VILLE DE ROUEN - BUDGET PRINCIPAL - BP - 2023

AGENTS NON TITULAIRES EN FONCTION AU 01/01/N	CATEGORIES (1)	SECTEUR (2)	REMUNERATION (3)		CONTRAT	
			Indice (8)	Euros	Fondement du contrat (4)	Nature du contrat (5)
ADJOINT TER. D'ANIMATION	C	ANIM	Indice 352	0,00	3-1	CDD
ADJOINT TER. D'ANIMATION	C	ANIM	Indice 372	0,00	A	CDD
ADJOINT TER. D'ANIMATION	C	ANIM	Indice 352	0,00	A CDD HORAIRE	CDD
ADJOINT TER. D'ANIMATION	C	ANIM	Indice 352	0,00	3-1	CDD
ADJOINT TER. D'ANIMATION	C	ANIM	Indice 363	0,00	A CDD HORAIRE	CDD
ADJOINT TER. D'ANIMATION	C	ANIM	Indice 372	0,00	3-1	CDD
ADJOINT TER. D'ANIMATION	C	ANIM	Indice 352	0,00	3-1	CDD
ADJOINT TER. D'ANIMATION	C	ANIM	Indice 352	0,00	3-1	CDD
ADJOINT TER. D'ANIMATION	C	ANIM	Indice 352	0,00	3-1	CDD
ADJOINT TER. D'ANIMATION	C	ANIM	Indice 372	0,00	A	CDD
ADJOINT TER. D'ANIMATION	C	ANIM	Indice 352	0,00	3-1	CDD
ADJOINT TER. D'ANIMATION	C	ANIM	Indice 352	0,00	3-1	CDD
ADJOINT TER. D'ANIMATION	C	ANIM	Indice 352	0,00	3-1	CDD
ADJOINT TER. D'ANIMATION	C	ANIM	Indice 363	0,00	A	CDD
ADJOINT TER. D'ANIMATION	C	ANIM	Indice 352	0,00	3-1	CDD
ADJOINT TER. D'ANIMATION	C	ANIM	Indice 363	0,00	A CDD HORAIRE	CDD
ADJOINT TER. D'ANIMATION	C	ANIM	Indice 352	0,00	3-1	CDD
ADJOINT TER. D'ANIMATION	C	ANIM	Indice 352	0,00	3-1	CDD
ADJOINT TER. D'ANIMATION	C	ANIM	Indice 352	0,00	3-1	CDD
ADJOINT TER. D'ANIMATION	C	ANIM	Indice 352	0,00	A	CDD
ADJOINT TER. D'ANIMATION	C	ANIM	Indice 352	0,00	3-1	CDD
ADJOINT TER. D'ANIMATION	C	ANIM	Indice 352	0,00	3-1	CDD
ADJOINT TER. D'ANIMATION	C	ANIM	Indice 363	0,00	A	CDD
ADJOINT TER. D'ANIMATION	C	ANIM	Indice 363	0,00	A CDD HORAIRE	CDD
ADJOINT TER. D'ANIMATION	C	ANIM	Indice 372	0,00	A CDD HORAIRE	CDD
ADJOINT TER. D'ANIMATION	C	ANIM	Indice 363	0,00	3-1	CDD
ADJOINT TER. D'ANIMATION	C	ANIM	Indice 372	0,00	3-1	CDD
ADJOINT TER. D'ANIMATION	C	ANIM	Indice 363	0,00	A CDD HORAIRE	CDD
ADJOINT TER. D'ANIMATION	C	ANIM	Indice 352	0,00	3-1	CDD
ADJOINT TER. D'ANIMATION	C	ANIM	Indice 352	0,00	3-1	CDD
ADJOINT TER. D'ANIMATION	C	ANIM	Indice 352	0,00	3-1	CDD
ADJOINT TER. D'ANIMATION	C	ANIM	Indice 363	0,00	A CDD HORAIRE	CDD
ADJOINT TER. D'ANIMATION	C	ANIM	Indice 372	0,00	A	CDD
ADJOINT TER. D'ANIMATION	C	ANIM	Indice 372	0,00	A	CDD
ADJOINT TER. D'ANIMATION	C	ANIM	Indice 363	0,00	A	CDD
ADJOINT TER. D'ANIMATION	C	ANIM	Indice 372	0,00	A	CDD
ADJOINT TER. D'ANIMATION	C	ANIM	Indice 352	0,00	3-1	CDD
ADJOINT TER. D'ANIMATION	C	ANIM	Indice 352	0,00	3-1	CDD
ADJOINT TER. D'ANIMATION	C	ANIM	Indice 352	0,00	3-1	CDD
ADJOINT TER. D'ANIMATION	C	ANIM	Indice 352	0,00	3-1	CDD
ADJOINT TER. D'ANIMATION	C	ANIM	Indice 363	0,00	3-1	CDD
ADJOINT TER. D'ANIMATION	C	ANIM	Indice 352	0,00	3-1	CDD
ADJOINT TER. D'ANIMATION	C	ANIM	Indice 352	0,00	3-1	CDD
ADJOINT TER. D'ANIMATION	C	ANIM	Indice 352	0,00	3-1	CDD
ADJOINT TER. D'ANIMATION	C	ANIM	Indice 352	0,00	3-1	CDD
ADJOINT TER. D'ANIMATION	C	ANIM	Indice 352	0,00	3-1	CDD
ADJOINT TER. D'ANIMATION	C	ANIM	Indice 352	0,00	3-1	CDD
ADJOINT TER. D'ANIMATION	C	ANIM	Indice 352	0,00	3-1	CDD

VILLE DE ROUEN - BUDGET PRINCIPAL - BP - 2023

AGENTS NON TITULAIRES EN FONCTION AU 01/01/N	CATEGORIES (1)	SECTEUR (2)	REMUNERATION (3)		CONTRAT	
			Indice (8)	Euros	Fondement du contrat (4)	Nature du contrat (5)
ADJOINT TER. D'ANIMATION	C	ANIM	Indice 363	0,00	A CDD HORAIRE	CDD
ADJOINT TER. D'ANIMATION	C	ANIM	Indice 352	0,00	3-1	CDD
ADJOINT TER. D'ANIMATION	C	ANIM	Indice 352	0,00	3-1	CDD
ADJOINT TER. D'ANIMATION	C	ANIM	Indice 372	0,00	3-1	CDD
ADJOINT TER. D'ANIMATION	C	ANIM	Indice 352	0,00	A	CDD
ADJOINT TER. D'ANIMATION	C	ANIM	Indice 352	0,00	3-1	CDD
ADJOINT TER. D'ANIMATION	C	ANIM	Indice 352	0,00	3-1	CDD
ADJOINT TER. D'ANIMATION	C	ANIM	Indice 352	0,00	A	CDD
ADJOINT TER. D'ANIMATION	C	ANIM	Indice 363	0,00	A CDD HORAIRE	CDD
ADJOINT TER. D'ANIMATION	C	ANIM	Indice 363	0,00	A	CDD
ADJOINT TER. D'ANIMATION	C	ANIM	Indice 363	0,00	A	CDD
ADJOINT TER. D'ANIMATION	C	ANIM	Indice 372	0,00	3-1	CDD
ADJOINT TER. D'ANIMATION	C	ANIM	Indice 352	0,00	3-1	CDD
ADJOINT TER. D'ANIMATION	C	ANIM	Indice 352	0,00	3-1	CDD
ADJOINT TER. D'ANIMATION	C	ANIM	Indice 352	0,00	3-1	CDD
ADJOINT TER. D'ANIMATION	C	ANIM	Indice 352	0,00	3-1	CDD
ADJOINT TER. D'ANIMATION	C	ANIM	Indice 363	0,00	3-1	CDD
ADJOINT TER. D'ANIMATION	C	ANIM	Indice 352	0,00	3-1	CDD
ADJOINT TER. D'ANIMATION	C	ANIM	Indice 352	0,00	3-1	CDD
ADJOINT TER. D'ANIMATION	C	ANIM	Indice 352	0,00	3-1	CDD
ADJOINT TER. D'ANIMATION	C	ANIM	Indice 372	0,00	A CDD HORAIRE	CDD
ADJOINT TER. D'ANIMATION	C	ANIM	Indice 352	0,00	3-1	CDD
ADJOINT TER. D'ANIMATION	C	ANIM	Indice 352	0,00	3-1	CDD
ADJOINT TER. D'ANIMATION	C	ANIM	Indice 372	0,00	A CDD HORAIRE	CDD
ADJOINT TER. D'ANIMATION	C	ANIM	Indice 352	0,00	3-1	CDD
ADJOINT TER. D'ANIMATION	C	ANIM	Indice 352	0,00	3-1	CDD
ADJOINT TER. D'ANIMATION	C	ANIM	Indice 352	0,00	3-1	CDD
ADJOINT TER. D'ANIMATION	C	ANIM	Indice 352	0,00	3-1	CDD
ADJOINT TER. D'ANIMATION	C	ANIM	Indice 352	0,00	3-1	CDD
ADJOINT TER. D'ANIMATION	C	ANIM	Indice 352	0,00	3-1	CDD
ADJOINT TER. D'ANIMATION	C	ANIM	Indice 352	0,00	3-1	CDD
ADJOINT TER. D'ANIMATION	C	ANIM	Indice 352	0,00	3-1	CDD
ADJOINT TER. D'ANIMATION	C	ANIM	Indice 352	0,00	3-1	CDD
ADJOINT TER. D'ANIMATION	C	ANIM	Indice 352	0,00	3-1	CDD
ADJOINT TER. D'ANIMATION	C	ANIM	Indice 352	0,00	3-1	CDD
ADJOINT TER. D'ANIMATION	C	ANIM	Indice 352	0,00	3-1	CDD
ADJOINT TER. D'ANIMATION	C	ANIM	Indice 352	0,00	3-1	CDD
ADJOINT TER. D'ANIMATION	C	ANIM	Indice 352	0,00	3-1	CDD
ADJOINT TER. D'ANIMATION	C	ANIM	Indice 352	0,00	A	CDD
ADJOINT TER. D'ANIMATION	C	ANIM	Indice 363	0,00	A CDD HORAIRE	CDD
ADJOINT TER. D'ANIMATION	C	ANIM	Indice 372	0,00	3-1	CDD
ADJOINT TER. D'ANIMATION	C	ANIM	Indice 352	0,00	3-1	CDD

VILLE DE ROUEN - BUDGET PRINCIPAL - BP - 2023

AGENTS NON TITULAIRES EN FONCTION AU 01/01/N	CATEGORIES (1)	SECTEUR (2)	REMUNERATION (3)		CONTRAT	
			Indice (8)	Euros	Fondement du contrat (4)	Nature du contrat (5)
ADJOINT TER. D'ANIMATION	C	ANIM	Indice 352	0,00	3-1	CDD
ADJOINT TER. D'ANIMATION	C	ANIM	Indice 352	0,00	A	CDD
ADJOINT TER. D'ANIMATION	C	ANIM	Indice 352	0,00	3-1	CDD
ADJOINT TER. D'ANIMATION	C	ANIM	Indice 352	0,00	3-1	CDD
ADJOINT TER. D'ANIMATION	C	ANIM	Indice 352	0,00	3-1	CDD
ADJOINT TER. D'ANIMATION	C	ANIM	Indice 352	0,00	A	CDD
ADJOINT TER. D'ANIMATION	C	ANIM	Indice 352	0,00	3-1	CDD
ADJOINT TER. D'ANIMATION	C	ANIM	Indice 372	0,00	A	CDD
ADJOINT TER. D'ANIMATION	C	ANIM	Indice 372	0,00	3-1	CDD
ADJOINT TER. D'ANIMATION	C	ANIM	Indice 352	0,00	3-1	CDD
ADJOINT TER. D'ANIMATION	C	ANIM	Indice 352	0,00	3-1	CDD
ADJOINT TER. D'ANIMATION	C	ANIM	Indice 352	0,00	A CDD HORAIRE	CDD
ADJOINT TER. D'ANIMATION	C	ANIM	Indice 352	0,00	3-1	CDD
ADJOINT TER. D'ANIMATION	C	ANIM	Indice 352	0,00	3-1	CDD
ADJOINT TER. D'ANIMATION	C	ANIM	Indice 352	0,00	3-1	CDD
ADJOINT TER. D'ANIMATION	C	ANIM	Indice 363	0,00	3-1	CDD
ADJOINT TER. D'ANIMATION	C	ANIM	Indice 352	0,00	3-1	CDD
ADJOINT TER. D'ANIMATION	C	ANIM	Indice 363	0,00	3-1	CDD
ADJOINT TER. D'ANIMATION	C	ANIM	Indice 352	0,00	3-1	CDD
ADJOINT TER. D'ANIMATION	C	ANIM	Indice 352	0,00	3-1	CDD
ADJOINT TER. D'ANIMATION	C	ANIM	Indice 352	0,00	3-1	CDD
ADJOINT TER. D'ANIMATION	C	ANIM	Indice 363	0,00	A	CDD
ADJOINT TER. D'ANIMATION	C	ANIM	Indice 352	0,00	3-1	CDD
ADJOINT TER. D'ANIMATION	C	ANIM	Indice 372	0,00	3-1	CDD
ADJOINT TER. D'ANIMATION	C	ANIM	Indice 372	0,00	A CDD HORAIRE	CDD
ADJOINT TER. D'ANIMATION	C	ANIM	Indice 363	0,00	3-1	CDD
ADJOINT TER. D'ANIMATION	C	ANIM	Indice 352	0,00	3-1	CDD
ADJOINT TER. D'ANIMATION	C	ANIM	Indice 352	0,00	3-1	CDD
ADJOINT TER. D'ANIMATION	C	ANIM	Indice 352	0,00	3-1	CDD
ADJOINT TER. D'ANIMATION	C	ANIM	Indice 352	0,00	3-1	CDD
ADJOINT TER. D'ANIMATION	C	ANIM	Indice 352	0,00	A	CDD
ADJOINT TER. D'ANIMATION	C	ANIM	Indice 352	0,00	3-1	CDD
ADJOINT TER. D'ANIMATION	C	ANIM	Indice 352	0,00	3-1	CDD
ADJOINT TER. D'ANIMATION	C	ANIM	Indice 352	0,00	3-1	CDD
ADJOINT TER. D'ANIMATION	C	ANIM	Indice 352	0,00	3-1	CDD
ADJOINT TER. D'ANIMATION	C	ANIM	Indice 352	0,00	3-1	CDD
ADJOINT TER. D'ANIMATION	C	ANIM	Indice 352	0,00	3-1	CDD
ADJOINT TER. D'ANIMATION	C	ANIM	Indice 352	0,00	3-1	CDD
ADJOINT TER. D'ANIMATION	C	ANIM	Indice 352	0,00	3-1	CDD
ADJOINT TER. D'ANIMATION	C	ANIM	Indice 352	0,00	A CDD HORAIRE	CDD
ADJOINT TER. D'ANIMATION	C	ANIM	Indice 352	0,00	3-1	CDD
ADJOINT TER. D'ANIMATION	C	ANIM	Indice 352	0,00	3-1	CDD
ADJOINT TER. D'ANIMATION	C	ANIM	Indice 352	0,00	3-1	CDD
ADJOINT TER. D'ANIMATION	C	ANIM	Indice 352	0,00	3-1	CDD
ADJOINT TER. D'ANIMATION	C	ANIM	Indice 352	0,00	3-1	CDD
ADJOINT TER. D'ANIMATION	C	ANIM	Indice 352	0,00	3-1	CDD
ADJOINT TER. D'ANIMATION	C	ANIM	Indice 352	0,00	3-1	CDD
ADJOINT TER. D'ANIMATION	C	ANIM	Indice 352	0,00	A CDD HORAIRE	CDD
ADJOINT TER. D'ANIMATION	C	ANIM	Indice 352	0,00	3-1	CDD
ADJOINT TER. D'ANIMATION	C	ANIM	Indice 352	0,00	3-1	CDD
ADJOINT TER. D'ANIMATION	C	ANIM	Indice 352	0,00	3-1	CDD
ADJOINT TER. D'ANIMATION	C	ANIM	Indice 352	0,00	3-1	CDD
ADJOINT TER. D'ANIMATION	C	ANIM	Indice 352	0,00	3-1	CDD
ADJOINT TER. D'ANIMATION	C	ANIM	Indice 352	0,00	3-1	CDD
ADJOINT TER. D'ANIMATION	C	ANIM	Indice 352	0,00	3-1	CDD
ADJOINT TER. D'ANIMATION	C	ANIM	Indice 352	0,00	3-1	CDD
ADJOINT TER. D'ANIMATION	C	ANIM	Indice 363	0,00	A CDD HORAIRE	CDD

VILLE DE ROUEN - BUDGET PRINCIPAL - BP - 2023

AGENTS NON TITULAIRES EN FONCTION AU 01/01/N	CATEGORIES (1)	SECTEUR (2)	REMUNERATION (3)		CONTRAT	
			Indice (8)	Euros	Fondement du contrat (4)	Nature du contrat (5)
ADJOINT TER. D'ANIMATION	C	ANIM	Indice 352	0,00	3-1	CDD
ADJOINT TER. D'ANIMATION	C	ANIM	Indice 372	0,00	3-1	CDD
ADJOINT TER. D'ANIMATION	C	ANIM	Indice 372	0,00	A	CDD
ADJOINT TER. D'ANIMATION	C	ANIM	Indice 352	0,00	3-1	CDD
ADJOINT TER. D'ANIMATION	C	ANIM	Indice 352	0,00	A	CDD
ADJOINT TER. D'ANIMATION	C	ANIM	Indice 363	0,00	3-1	CDD
ADJOINT TER. D'ANIMATION	C	ANIM	Indice 352	0,00	3-1	CDD
ADJOINT TER. D'ANIMATION	C	ANIM	Indice 363	0,00	A	CDD
ADJOINT TER. D'ANIMATION	C	ANIM	Indice 352	0,00	3-1	CDD
ADJOINT TER. D'ANIMATION	C	ANIM	Indice 372	0,00	3-1	CDD
ADJOINT TER. D'ANIMATION	C	ANIM	Indice 352	0,00	3-1	CDD
ADJOINT TER. D'ANIMATION	C	ANIM	Indice 352	0,00	3-1	CDD
ADJOINT TER. D'ANIMATION	C	ANIM	Indice 352	0,00	3-1	CDD
ADJOINT TER. D'ANIMATION	C	ANIM	Indice 352	0,00	A	CDD
ADJOINT TER. D'ANIMATION	C	ANIM	Indice 352	0,00	3-1	CDD
ADJOINT TER. D'ANIMATION	C	ANIM	Indice 352	0,00	3-1	CDD
ADJOINT TER. D'ANIMATION	C	ANIM	Indice 352	0,00	3-1	CDD
ADJOINT TER. D'ANIMATION	C	ANIM	Indice 352	0,00	A	CDD
ADJOINT TER. D'ANIMATION	C	ANIM	Indice 352	0,00	3-1	CDD
ADJOINT TER. D'ANIMATION	C	ANIM	Indice 352	0,00	3-1	CDD
ADJOINT TER. D'ANIMATION	C	ANIM	Indice 352	0,00	3-1	CDD
ADJOINT TER. D'ANIMATION	C	ANIM	Indice 352	0,00	3-1	CDD
ADJOINT TER. D'ANIMATION	C	ANIM	Indice 352	0,00	A	CDD
ADJOINT TER. D'ANIMATION	C	ANIM	Indice 352	0,00	A	CDD
ADJOINT TER. D'ANIMATION	C	ANIM	Indice 352	0,00	3-1	CDD
ADJOINT TERRITORIAL PATRIMOINE	C	CULT	Indice 352	0,00	A	CDD
APPRENTIS	C	ANIM	Indice 808	0,00	A CONTRAT APPRENTISSAGE	CDD
APPRENTIS	C	TECH	Indice 808	0,00	A CONTRAT APPRENTISSAGE	CDD
APPRENTIS	C	TECH	Indice 808	0,00	A CONTRAT APPRENTISSAGE	CDD
APPRENTIS	C	TECH	Indice 808	0,00	A CONTRAT APPRENTISSAGE	CDD
APPRENTIS	C	TECH	Indice 808	0,00	A CONTRAT APPRENTISSAGE	CDD
APPRENTIS	C	TECH	Indice 808	0,00	A CONTRAT APPRENTISSAGE	CDD
APPRENTIS	C	ADM	Indice 808	0,00	A CONTRAT APPRENTISSAGE	CDD
APPRENTIS	C	TECH	Indice 808	0,00	A CONTRAT APPRENTISSAGE	CDD
APPRENTIS	C	TECH	Indice 808	0,00	A CONTRAT APPRENTISSAGE	CDD

VILLE DE ROUEN - BUDGET PRINCIPAL - BP - 2023

AGENTS NON TITULAIRES EN FONCTION AU 01/01/N	CATEGORIES (1)	SECTEUR (2)	REMUNERATION (3)		CONTRAT	
			Indice (8)	Euros	Fondement du contrat (4)	Nature du contrat (5)
APPRENTIS	C	TECH	Indice 808	0,00	A CONTRAT APPRENTISSAGE	CDD
APPRENTIS	C	ADM	Indice 808	0,00	A CONTRAT APPRENTISSAGE	CDD
APPRENTIS	C	CULT	Indice 808	0,00	A CONTRAT APPRENTISSAGE	CDD
APPRENTIS	C	MS	Indice 808	0,00	A CONTRAT APPRENTISSAGE	CDD
APPRENTIS	C	CULT	Indice 808	0,00	A CONTRAT APPRENTISSAGE	CDD
APPRENTIS	C	TECH	Indice 808	0,00	A CONTRAT APPRENTISSAGE	CDD
APPRENTIS	C	TECH	Indice 808	0,00	A CONTRAT APPRENTISSAGE	CDD
APPRENTIS	C	TECH	Indice 808	0,00	A CONTRAT APPRENTISSAGE	CDD
APPRENTIS	C	TECH	Indice 808	0,00	A CONTRAT APPRENTISSAGE	CDD
APPRENTIS	C	TECH	Indice 808	0,00	A CONTRAT APPRENTISSAGE	CDD
APPRENTIS	C	ADM	Indice 808	0,00	A CONTRAT APPRENTISSAGE	CDD
APPRENTIS	C	ADM	Indice 808	0,00	A CONTRAT APPRENTISSAGE	CDD
APPRENTIS	C	ADM	Indice 808	0,00	A CONTRAT APPRENTISSAGE	CDD
APPRENTIS	C	TECH	Indice 808	0,00	A CONTRAT APPRENTISSAGE	CDD
APPRENTIS	C	TECH	Indice 808	0,00	A CONTRAT APPRENTISSAGE	CDD
APPRENTIS	C	TECH	Indice 808	0,00	A CONTRAT APPRENTISSAGE	CDD
APPRENTIS	C	ANIM	Indice 808	0,00	A CONTRAT APPRENTISSAGE	CDD
APPRENTIS	C	TECH	Indice 808	0,00	A CONTRAT APPRENTISSAGE	CDD
ASSISTANT D'ENS ART PPAL 1CL	B	CULT	Indice 587	0,00	A	CDD
ASSISTANT D'ENS ART PPAL 2 CL	B	CULT	Indice 369	0,00	A CONTRACTUEL ARTICLE 3-3	CDD
ASSISTANT D'ENS ART PPAL 2 CL	B	CULT	Indice 363	0,00	3-1	CDD
ASSISTANT D'ENS ART PPAL 2 CL	B	CULT	Indice 363	0,00	3-1	CDD
ASSISTANT D'ENSEIGN. ARTISTIQU	B	CULT	Indice 356	0,00	A CONTRACTUEL ARTICLE 3-3	CDD
ASSISTANTE MATERNELLE	C	MS	Indice 808	0,00	A ASSISTANTE MATERNELLE	CDD
ASSISTANTE MATERNELLE	C	MS	Indice 808	0,00	A ASSISTANTE MATERNELLE	CDD
ASSISTANTE MATERNELLE	C	MS	Indice 808	0,00	A ASSISTANTE MATERNELLE	CDD
ASSISTANTE MATERNELLE	C	MS	Indice 808	0,00	A ASSISTANTE MATERNELLE	CDD

VILLE DE ROUEN - BUDGET PRINCIPAL - BP - 2023

AGENTS NON TITULAIRES EN FONCTION AU 01/01/N	CATEGORIES (1)	SECTEUR (2)	REMUNERATION (3)		CONTRAT	
			Indice (8)	Euros	Fondement du contrat (4)	Nature du contrat (5)
ASSISTANTE MATERNELLE	C	MS	Indice 808	0,00	A ASSISTANTE MATERNELLE	CDD
ATTACHE CONSERV.PAT	A	CULT	Indice 430	0,00	A	CDD
ATTACHE TERRITORIAL	A	ADM	Indice 410	0,00	A CONTRACTUEL ARTICLE 3-3	CDD
ATTACHE TERRITORIAL	A	ADM	Indice 450	0,00	A CONTRACTUEL ARTICLE 3-3	CDD
ATTACHE TERRITORIAL	A	ADM	Indice 410	0,00	A CONTRACTUEL ARTICLE 3-3	CDD
ATTACHE TERRITORIAL	A	ADM	Indice 513	0,00	A CONTRACTUEL ARTICLE 3-3	CDD
EMPLOIS DIVERS	C	ANIM	Indice 808	0,00	A CONTRAT D'ACCOMP DS L'EMPLOI	CDD
EMPLOIS DIVERS	C	ANIM	Indice 808	0,00	A CONTRAT D'ACCOMP DS L'EMPLOI	CDD
EMPLOIS DIVERS	C	ANIM	Indice 808	0,00	A CONTRAT D'ACCOMP DS L'EMPLOI	CDD
EMPLOIS DIVERS	C	ANIM	Indice 808	0,00	A ADULTE RELAIS	CDD
EMPLOIS DIVERS	C	ADM	Indice 808	0,00	A CONVENTION IFRE	CDD
EMPLOIS DIVERS	C	ANIM	Indice 808	0,00	A CONTRAT D'ACCOMP DS L'EMPLOI	CDD
EMPLOIS DIVERS	C	CULT	Indice 808	0,00	A CONTRAT D'ACCOMP DS L'EMPLOI	CDD
EMPLOIS DIVERS	C	ANIM	Indice 808	0,00	A CONTRAT D'ACCOMP DS L'EMPLOI	CDD
EMPLOIS DIVERS	C	ANIM	Indice 808	0,00	A CONTRAT D'ACCOMP DS L'EMPLOI	CDD
EMPLOIS DIVERS	C	ANIM	Indice 808	0,00	A CONTRAT D'ACCOMP DS L'EMPLOI	CDD
EMPLOIS DIVERS	C	ANIM	Indice 808	0,00	A CONTRAT D'ACCOMP DS L'EMPLOI	CDD
EMPLOIS DIVERS	C	ANIM	Indice 808	0,00	A CONTRAT D'ACCOMP DS L'EMPLOI	CDD
EMPLOIS DIVERS	C	ANIM	Indice 808	0,00	A CONTRAT D'ACCOMP DS L'EMPLOI	CDD
EMPLOIS DIVERS	C	ANIM	Indice 808	0,00	A CONTRAT D'ACCOMP DS L'EMPLOI	CDD
INGENIEUR	A	TECH	Indice 478	0,00	A	CDD
MONITEUR CENTRE LOISIRS	C	ANIM	Indice 808	0,00	A	CDD
MONITEUR CENTRE LOISIRS	C	ANIM	Indice 808	0,00	A	CDD
OPERATEUR TER. DES APS	C	SP	Indice 352	0,00	3-1	CDD
OPERATEUR TER. DES APS	C	SP	Indice 352	0,00	3-1	CDD
PAS DE REGIME	A	ADM	Indice 0	0,00	A	CDD
PROF.MUSIQUE TI	A	CULT	Indice 382	0,00	A	CDD
PROF.MUSIQUE TI	A	CULT	Indice 382	0,00	A	CDD
PROF.MUSIQUE TI	A	CULT	Indice 382	0,00	A	CDD
PROF.MUSIQUE TI	A	CULT	Indice 382	0,00	A	CDD
PROF.MUSIQUE TI	A	CULT	Indice 382	0,00	A	CDD
PROF.MUSIQUE TI	A	CULT	Indice 382	0,00	A	CDD
PROF.MUSIQUE TI	A	CULT	Indice 530	0,00	A	CDD
PROF.MUSIQUE TI	A	CULT	Indice 382	0,00	A	CDD
PROF.MUSIQUE TI	A	CULT	Indice 382	0,00	A	CDD

IV – ANNEXES	IV
ANNEXES PATRIMONIALES	
LISTE DES ORGANISMES DANS LESQUELS LA COLLECTIVITE A PRIS UN ENGAGEMENT FINANCIER	B10

LISTE DES ORGANISMES DANS LESQUELS LA COLLECTIVITE A PRIS UN ENGAGEMENT FINANCIER

Les documents financiers et comptables de ces organismes sont mis à la disposition du public à 0.00 (1).
Toute personne a le droit de demander communication à ses frais.

Nature de l'engagement (2)	Nom de l'organisme	Raison sociale de l'organisme	Nature juridique de l'organisme	Montant de l'engagement
Délégation de service public (3)				
11/10/2013 - Affermage	SEM ROUEN PARK	Gestion de la fourriere municipale de Rouen	SEM	0,00
24/01/2014 - Affermage	NOE CINEMAS	Société d'exploitation cinématographique	SAS	0,00
03/04/2017 - Affermage	SPL ROUEN NORMANDIE STATIONNEMENT	Gestion du stationnement payant sur voirie	SPL	2 375 678,00
Détention d'une part du capital				
-	SEM ROUEN PARK			506 730,00
-	SEM Rouen Immobilière			799 800,00
-	SPL ROUEN NORMANDIE AMENAGEMENT (RNA)			364 450,00
-	HLM MAISON DU COMBATTANT			3 048,98
-	HLM REGION ROUEN			11 145,09
-	SPL ROUEN NORMANDIE STATIONNEMENT			119 870,00
-	SEMINOR			82 322,47
-	SARR ROUEN SEINE AMENAGEMENT			15 244,90
-	AUTOROUTE PARIS NORMANDIE			38 112,25
-	SEM MARCHE D'INTERET NATIONAL (MIN)			104 000,00
-	CREDIT IMMOBILIER			381,12
-	SPL ALTERN		SPL	60 000,00
Garantie ou cautionnement d'un emprunt				
-	ASS LE PRE DE LA BATAILLE		Association	335 158,94
-	SCP HLM PFN		SA HLM	357 059,60
-	LOGEAL IMMOBILIERE		SA HLM	6 366 599,98
-	INST NAT BOULANGERIE PATISSERIE		Autres Struct Pub	1 313 426,21
-	ASS DU FOYER SAINT-JOSEPH		Association	1 099 622,35
-	ICF ATLANTIQUE SA D'HLM		SA HLM	762 785,56
-	OPAC ROUEN HABITAT		OPAC	140 658 734,21
-	SAHLM REGION D'ELBEUF		SA HLM	2 790 140,39
-	IMMOBILIERE BASSE SEINE		SA HLM	46 180 888,21
-	SAHLM FOYER TOIT FAMILIAL		SA HLM	4 344 968,24
-	QUEVILLY HABITAT		SA HLM	11 701 441,34
-	EHPAD ROUEN ASS RESIDENC		Maison de retraite	913 699,41
-	SA D'HLM LOGIREP		SA HLM	692 792,46
-	SAHLM LOGISEINE		SA HLM	14 276 953,63
-	ENTR'AIDE SAINTE-MARIE		Association	54 579,36

Nature de l'engagement (2)	Nom de l'organisme	Raison sociale de l'organisme	Nature juridique de l'organisme	Montant de l'engagement
-	S.E.M.I.N.O.R.		SEM	664 858,05
-	SA HLM PLAINE NORMANDE		SA HLM	8 197 925,98
-	FONCIERE D'HABITAT ET HUMANISME		SA HLM	62 739,23
-	CDC HABITAT SOCIAL SOCIETE ANONYME D'HABITATIONS A SA SEM IMMOBILIER (SEMRI)		SA HLM	4 247 981,46
-	CIFN'dialogue'		SEM	280 299,72
-	ANLAJT		SA HLM	147 156,54
-	ASS DEPART PUPILLES ENS PUBLIC		Association	108 526,53
-	FONDATION LAMAUVE		Association	52 060,50
-	SAHLM CIFN DIALOGE		Maison de retraite	2 581 965,23
-	Marché International de Rouen		SA HLM	9 844 310,76
-	FONDATION ARMEE DU SALUT		SEM	138 244,02
-			Association	114 701,42
Subventions supérieures à 75 000 € ou représentant plus de 50 % du produit figurant au compte de résultat de l'organisme				
Autres				

(1) Hôtel de la collectivité et autres lieux publics désignés par la collectivité.

(2) Indiquer la date de la décision (délibérations, contrats ou décisions de l'exécutif).

(3) Préciser la nature de la délégation (concession, affermage, régie intéressée...).

IV – ANNEXES	IV
ANNEXES PATRIMONIALES – LISTE DES ORGANISMES DE REGROUPEMENT	B11.1

LISTE DES ORGANISMES DE REGROUPEMENT AUXQUELS ADHERE LA COLLECTIVITE

DESIGNATION DES ORGANISMES	Date d'adhésion	Mode de participation (1)	Montant du financement
Syndicats mixtes (article L. 5721-2 du CGCT)			
EPCI			
Centre Communal d'Action Sociale de Rouen		Sans fiscalité propre	4 676 309,00
Syndicat mixte routier de l'agglomération de Rouen	25/11/1975	Sans fiscalité propre	0,00
Syndicat Intercommunal de Restauration Collective de Rouen - Bois-Guillaume	24/01/2014	Sans fiscalité propre	4 498 000,00
Métropole Rouen Normandie	01/01/2015	TPU	0,00
Autres organismes de regroupement			
EPCC Centre Dramatique National de Normandie		Sans fiscalité propre	488 000,00
Société Publique ALTERN	29/03/0221	Sans fiscalité propre	0,00
Société pour la construction et l'exploitation d'un marché d'intérêt national	22/03/1961	Sans fiscalité propre	0,00
Société d'économie mixte Rouen Park	01/01/1962	Sans fiscalité propre	0,00
Société d'économie mixte Rouen Immobilier	23/11/2012	Sans fiscalité propre	304 850,00
Societe Publique Locale Rouen Normandie Stationnement	29/11/2013	Sans fiscalité propre	2 375 678,00
Société Publique Locale Rouen Normandie Aménagement	21/04/2015	Sans fiscalité propre	0,00

(1) Indiquer si le financement est fait par TPZ, TPU, TPU + fiscalité additionnelle ou sans fiscalité propre.

IV – ANNEXES	IV
ANNEXES PATRIMONIALES – LISTE DES ETABLISSEMENTS PUBLICS CREES	B11.2

LISTE DES ETABLISSEMENTS PUBLICS CREES

(1) Il s'agit de recenser les établissements publics créés par la collectivité pour l'exploitation directe d'un service public relevant de sa compétence.

Pour rappel, la collectivité a l'obligation de constituer une régie si le service concerné est de nature industrielle et commerciale (cf. article L. 1412-1 du CGCT) ou la faculté de constituer une régie si le service concerné est de nature administrative et n'est pas de ceux qui, par leur nature ou par la loi, ne peuvent être assurés que par la collectivité elle-même (cf. article L. 1412-2 du CGCT).

Les régies ainsi créées peuvent, au choix de la collectivité, être dotées :

- soit de la personnalité morale et de l'autonomie financière ;
- soit de la seule autonomie financière.

Cependant, il convient de préciser que seules les régies dotées de la personnalité morale et de l'autonomie financière sont dénommées établissement public et doivent être recensées dans cet état.

IV – ANNEXES	IV
ANNEXES PATRIMONIALES – LISTE DES SERVICES INDIVIDUALISES DANS UN BUDGET ANNEXE	B11.3

LISTE DES SERVICES INDIVIDUALISES DANS UN BUDGET ANNEXE

Catégorie de services (1)	Intitulé / objet du service	Date de création	Date de délibération	N° SIRET	Nature de l'activité (SPIC/SPA)	TVA (oui / non)
Régie à seule autonomie financière	L'Étincelle			21760540100868	SPA	oui
Régie à seule autonomie financière	Locations Immobilières Aménagées			21760540100892	SPA	oui

(1) Exemples de catégories : régie à seule autonomie financière, opérations d'aménagement, service social et médico-social.

IV – ANNEXES	IV
ANNEXES BUDGETAIRES EQUILIBRE BUDGETAIRE – DEPENSES	C1.1

DEPENSES A COUVRIR PAR DES RESSOURCES PROPRES

Art. (1)	Libellé (1)	Propositions nouvelles	Vote (2)
DEPENSES TOTALES A COUVRIR PAR DES RESSOURCES PROPRES = A + B		14 578 210,00	I 14 578 210,00
16 Emprunts et dettes assimilées (A)		14 515 000,00	14 515 000,00
1631	Emprunts obligataires	0,00	0,00
1641	Emprunts en euros	14 384 200,00	14 384 200,00
1643	Emprunts en devises	0,00	0,00
16441	Opérations afférentes à l'emprunt	0,00	0,00
1671	Avances consolidées du Trésor	0,00	0,00
1672	Emprunts sur comptes spéciaux du Trésor	0,00	0,00
1678	Autres emprunts et dettes	0,00	0,00
1681	Autres emprunts	0,00	0,00
1682	Bons à moyen terme négociables	0,00	0,00
1687	Autres dettes	130 800,00	130 800,00
Dépenses et transferts à déduire des ressources propres (B)		63 210,00	63 210,00
10...	<i>Reprise de dotations, fonds divers et réserves</i>		
10...	Reversement de dotations, fonds divers et réserves		
10222	FCTVA	0,00	0,00
10226	Taxe d'aménagement	0,00	0,00
139	<i>Subv. invest. transférées cpte résultat</i>	63 210,00	63 210,00

	Op. de l'exercice I	Restes à réaliser en dépenses de l'exercice précédent (3) (4)	Solde d'exécution D001 (3) (4)	TOTAL II
Dépenses à couvrir par des ressources propres	14 578 210,00	0,00	0,00	14 578 210,00

(1) Détailler les chapitres budgétaires par article conformément au plan de comptes.

(2) Crédits de l'exercice votés lors de la séance.

(3) Inscrire uniquement si le compte administratif est voté ou en cas de reprise anticipée des résultats de l'exercice précédent.

(4) Indiquer le montant correspondant figurant en II - Présentation générale du budget – vue d'ensemble.

IV – ANNEXES	IV
ANNEXES BUDGETAIRES EQUILIBRE BUDGETAIRE – RECETTES	C1.2

RESSOURCES PROPRES

Art. (1)	Libellé (1)	Propositions nouvelles	Vote (2)
RECETTES (RESSOURCES PROPRES) = a + b		21 551 082,00	III 21 551 082,00
Ressources propres externes de l'année (a)		5 459 718,00	5 459 718,00
10221	TLE	0,00	0,00
10222	FCTVA	4 800 000,00	4 800 000,00
10226	Taxe d'aménagement (3)	0,00	0,00
10228	Autres fonds d'investissement	0,00	0,00
13146	Attributions compensation investissement	0,00	0,00
13156	Attributions compensation investissement	0,00	0,00
13246	Attributions compensation investissement	0,00	0,00
13256	Attributions compensation investissement	0,00	0,00
138	Autres subventions invest. non transf.	0,00	0,00
26...	Participations et créances rattachées		
261	Titres de participation	76 000,00	76 000,00
27...	Autres immobilisations financières		
276351	Créance GFP de rattachement	583 718,00	583 718,00
Ressources propres internes de l'année (b) (4)		16 091 364,00	16 091 364,00
15...	<i>Provisions pour risques et charges</i>		
15112	<i>Provisions pour litiges et contentieux</i>	0,00	0,00
169	<i>Primes de remboursement des obligations</i>	0,00	0,00
26...	<i>Participations et créances rattachées</i>		
27...	<i>Autres immobilisations financières</i>		
28...	<i>Amortissement des immobilisations</i>		
28031	<i>Frais d'études</i>	1 455,00	1 455,00
2804112	<i>Subv. Etat : Bâtiments, installations</i>	140 492,00	140 492,00
2804121	<i>Subv. Régions : Bien mobilier, matériel</i>	736,00	736,00
2804122	<i>Subv. Régions : Bâtiments, installations</i>	7 901,00	7 901,00
28041413	<i>Subv. Cne GFP : Projet infrastructure</i>	2 495,00	2 495,00
28041511	<i>Subv. Grpt : Bien mobilier, matériel</i>	7 717,00	7 717,00
28041512	<i>Subv. Grpt : Bâtiments, installations</i>	173 920,00	173 920,00
280415322	<i>CCAS : Bâtiments, installations</i>	31 295,00	31 295,00
28041582	<i>Autres grpts - Bâtiments et installat°</i>	35 216,00	35 216,00
2804181	<i>Autres org pub - Biens mob, mat, études</i>	208 599,00	208 599,00
2804182	<i>Autres org pub - Bât. et installations</i>	3 065 766,00	3 065 766,00
2804183	<i>Autres org pub-Proj infrastruct int nat.</i>	579,00	579,00
280421	<i>Privé - Biens mob., matériel et études</i>	13 115,00	13 115,00
280422	<i>Privé - Bâtiments et installations</i>	426 679,00	426 679,00
2804412	<i>Sub nat org pub - Bât. et installations</i>	18 828,00	18 828,00
28046	<i>Attributions compensation investissement</i>	58 500,00	58 500,00
2805	<i>Licences, logiciels, droits similaires</i>	506 865,00	506 865,00
28051	<i>Concessions et droits similaires</i>	0,00	0,00
28121	<i>Plantations d'arbres et d'arbustes</i>	36 679,00	36 679,00
28128	<i>Autres aménagements de terrains</i>	33 184,00	33 184,00
281321	<i>Immeubles de rapport</i>	13 263,00	13 263,00
281351	<i>Bâtiments publics</i>	2 578 613,00	2 578 613,00
28138	<i>Autres constructions</i>	34 129,00	34 129,00
28152	<i>Installations de voirie</i>	279 959,00	279 959,00
2815731	<i>Matériel roulant</i>	413 595,00	413 595,00
28158	<i>Autres inst., matériel, outil. techniques</i>	614 525,00	614 525,00
28181	<i>Installations générales, aménagt divers</i>	48 795,00	48 795,00
281828	<i>Autres matériels de transport</i>	359 820,00	359 820,00
281838	<i>Autre matériel informatique</i>	587 370,00	587 370,00
281841	<i>Matériel de bureau et mobilier scolaire</i>	45 226,00	45 226,00
281848	<i>Autres matériels de bureau et mobiliers</i>	142 545,00	142 545,00
28186	<i>Cheptel</i>	150,00	150,00
28188	<i>Autres immo. corporelles</i>	896 118,00	896 118,00
29...	<i>Dépréciations des immobilisations</i>		

Art. (1)	Libellé (1)	Propositions nouvelles	Vote (2)
31...	Matières premières (et fournitures) (5)		
33...	En-cours de production de biens (5)		
35...	Stocks de produits (5)		
39...	Dépréciation des stocks et en-cours		
481...	Charges à rép. sur plusieurs exercices		
4817	Indemnités de renégociation de la dette	0,00	0,00
49...	Dépréciation des comptes de tiers		
59...	Dépréciation des comptes financiers		
024	Produits des cessions d'immobilisations	1 000 000,00	1 000 000,00
021	Virement de la section de fonctionnement	4 307 235,00	4 307 235,00

	Opérations de l'exercice III	Restes à réaliser en recettes de l'exercice précédent (6) (7)	Solde d'exécution R001 (6) (7)	Affectation R1068 (6)	TOTAL IV
Total ressources propres disponibles	21 551 082,00	0,00	0,00	0,00	21 551 082,00

	Montant	
Dépenses à couvrir par des ressources propres	II	14 578 210,00
Ressources propres disponibles	IV	21 551 082,00
Solde	V = IV - II (8)	6 972 872,00

(1) Les comptes 15, 169, 26, 27, 28, 29, 39, 481, 49 et 59 sont à détailler conformément au plan de comptes.

(2) Crédits de l'exercice votés lors de la séance.

(3) Le compte 10226 peut être utilisé uniquement par les communes et les établissements publics à fiscalité propre.

(4) Les comptes 15, 29, 39, 49 et 59 sont présentés uniquement si la collectivité applique le régime des provisions budgétaires, conformément aux dispositions législatives et réglementaires afférentes.

(5) Les comptes 31, 33 et 35 ne peuvent être utilisés que pour les budgets utilisant la comptabilité de stock. Par conséquent, seuls les budgets retraçant les dépenses et les recettes d'un lotissement ou d'une ZAC peuvent utiliser les comptes susmentionnés.

(6) Inscrire uniquement si le compte administratif est voté ou en cas de reprise anticipée des résultats de l'exercice précédent.

(7) Indiquer le montant correspondant figurant en II - Présentation générale du budget - vue d'ensemble.

(8) Indiquer le signe algébrique.

IV – ANNEXES	IV
AUTRES ELEMENTS D'INFORMATION – ETAT DES RECETTES GREVEES D'UNE AFFECTATION SPECIALE	D1

ETAT DES RECETTES GREVEES D'UNE AFFECTATION SPECIALE

Tableau récapitulatif des recettes grevées d'une affectation spéciale

Libellé (1)	Restes à employer au 01/01/N	Montant recettes	Montant dépenses	Restes à employer au 31/12/N
Total	0,00	0,00	0,00	0,00

(1) Par exemple, taxe d'aménagement, taxe de séjour, FEDER, dons et legs grevés d'une affectation, toutes recettes grevées d'une affectation spéciale et non ventilables ou recettes ventilables mais pour lesquelles la collectivité souhaite un niveau de détail plus fin que dans la présentation croisée.

(2) Ouvrir un tableau par recette grevée d'une affectation spéciale et reproduire le tableau autant de fois que nécessaire pour décrire l'ensemble des recettes grevées d'une affectation spéciale.

(3) Reste à employer au 31/12/N = reste à employer au 01/01/N + total recettes de l'exercice – total dépenses de l'exercice.

IV – ANNEXES	IV
AUTRES ELEMENTS D'INFORMATION – LISTE DES SERVICES ASSUJETTIS A LA TVA ET NON ERIGES EN BUDGET ANNEXE	D2

LISTE DES SERVICES ASSUJETTIS A LA TVA ET NON ERIGES EN BUDGET ANNEXE

IV – ANNEXES	IV
AUTRES ELEMENTS D'INFORMATION – DECISIONS EN MATIERE DE TAUX DES CONTRIBUTIONS	D4

Libellés	Base notifiée (si connue à la date de vote)	Variation de la base / (N-1) (%)	Taux, coefficient ou forfait appliqués par décision de l'assemblée délibérante (%, unité ou €)	Variation du taux / N-1 (%)	Produit voté par l'assemblée délibérante	Variation du produit / N-1 (%)
Part régionale des ressources						
TICPE (part définie à l'art. 265 du code des douanes)	SP	0,00	0,00	0,00	0,00	0,00
	Gazole	0,00	0,00	0,00	0,00	0,00
TICPE (majoration définie à l'art. 265 A bis du code des douanes)	SP	0,00	0,00	0,00	0,00	0,00
	Gazole	0,00	0,00	0,00	0,00	0,00
Taxe sur les permis de conduire	0,00	0,00	0,00	0,00	0,00	0,00
Taxe sur les certificats d'immatriculation des véhicules	0,00	0,00	0,00	0,00	0,00	0,00
Taxe spéciale de consommation de produits pétroliers (1)	0,00	0,00	0,00	0,00	0,00	0,00
Taxe sur le transport public aérien et maritime (1)	0,00	0,00	0,00	0,00	0,00	0,00
Taxe relative à l'octroi de mer (1)	0,00	0,00	0,00	0,00	0,00	0,00
Droits assimilés au droit d'octroi de mer auxquels sont soumis les rhums et spiritueux (1)	0,00	0,00	0,00	0,00	0,00	0,00
Part départementale des ressources						
Taxe d'aménagement	0,00	0,00	0,00	0,00	0,00	0,00
Taxe de publicité foncière et droit d'enregistrement	0,00	0,00	0,00	0,00	0,00	0,00
Taxe sur la consommation finale d'électricité	0,00	0,00	0,00	0,00	0,00	0,00
Taxe sur les remontées mécaniques des zones de montagne	0,00	0,00	0,00	0,00	0,00	0,00
Part communale des ressources						
TFPB	0,00	6,00	48,71	0,00	87 730 048,00	6,00
TFPNB	0,00	6,00	27,88	0,00	158 255,00	6,00
CFE	0,00	0,00	0,00	0,00	0,00	0,00
TOTAL	0,00	0,00	0,00	0,00	0,00	0,00

(1) Taxes perçues par les collectivités d'Outre-mer.

(2) Détailler les taxes pour lesquelles la collectivité a un pouvoir de modulation.

V – ARRETE ET SIGNATURES	V
ARRETE ET SIGNATURES	A

Nombre de membres en exercice : 55

Nombre de membres présents : 44

Nombre de suffrages exprimés : 54

VOTES :

Pour : 46

Contre : 8

Abstentions : 0

Date de convocation : 02/12/2022

Présenté par Le Maire (1),

A Rouen, le 15/12/2022

Délibéré par l'assemblée (2), réunie en session ordinaire

A Rouen, le 15/12/2022

Les membres de l'assemblée délibérante (2).

AMIMI Zohra	
ARGENTIN Chloé	
ATINAULT Marie	
BERBRA Mohamed	
BEREGOVOY Jean-Michel	
BERRUBE Marie	
BOULON-FAHMY Annie	
CARON Marine	
CARPENTIER Sophie	
CHAROULET Guillaume	
CHEKHEMANI Kader	
CHOPARD Enora	
COUPARD LA DROITTE Franque-Emmanuel	
DE BEIR Jean	
DE CINTRE Christine	
DE GENTIL-BAICHIS Samuel	
DE MONTCHALIN Matthieu	
DESBORDES Marie	
DEVAUX Bruno	
DI FALCO Blandine	

V – ARRETE ET SIGNATURES	V
ARRETE ET SIGNATURES	A

DIALLO Mamadou	
DROUET Thibaut	
DUBOC Christophe	
DUREUIL BENSANHOU Aliénor	
DUTARTE Caroline	
EL KHILI Fatima	
FEHIM Abdelkader	
FOUQUET Marie	
GUEVILLE Claire	
HECTOR Hortense	
HEROUIN-LEAUTEY Florence	
LABAYE Elizabeth	
LABBE Manuel	
LESCONNEC Françoise	
LEVARAY Nicolas	
MALLEVILLE Marie-Andrée	
MANSOURI Amèle	
MARCHAND Frédéric	
MARCHANI Abdelkrim	
MARTOT Stéphane	
MAYER-ROSSIGNOL Nicolas	
MOREAU Cyrille	
NAIZET Adrien	
RASSE-LAMBRECQ Valentin	
RENON Félicie	
ROLLAND Pierre-Yves	
SLIMANI Laura	
SORET Yves	
SOW Sileymane	

V – ARRETE ET SIGNATURES	V
ARRETE ET SIGNATURES	A

SPRIMONT Pierre-Antoine	
TREDET Jean Pierre	
VAUZELLE Sarah	
ZERGUI Hayet	
ZUILI Nicolas	

Certifié exécutoire par Le Maire (1), compte tenu de la transmission en préfecture, le , et de la publication le

A , le

(1) Indiquer « la présidente » ou « le président ».

(2) Indiquer la nature de l'assemblée délibérante : du conseil régional de ..., de la Collectivité territoriale unique de ..., de la métropole de ..., du Conseil syndical de ...

REPUBLIQUE FRANÇAISE

Etat : VILLE DE ROUEN (1)

AGREGE AU BUDGET PRINCIPAL DE BUDGET PRINCIPAL (2)

Numéro SIRET : 21760540101072

POSTE COMPTABLE : TRESORERIE ROUEN METROPOLE

M. 57

Budget primitif

Voté par nature

BUDGET : L ETINCELLE (3)

ANNEE 2023

(1) Indiquer soit le nom de la collectivité, soit le libellé de l'établissement, soit le nom du syndicat mixte relevant de l'article L. 5721-2 du CGCT.

(2) A compléter s'il s'agit d'un budget annexe.

(3) Indiquer le budget concerné : budget principal ou libellé du budget annexe.

Sommaire

I - Informations générales

A - Informations statistiques, fiscales et financières	4
B - Modalités de vote du budget	5
C1 - Exécution du budget de l'exercice précédent - Résultats	6
C2 - Exécution du budget de l'exercice précédent - RAR Dépenses	7
C3 - Exécution du budget de l'exercice précédent - RAR Recettes	8

II - Présentation générale du budget

A - Vue d'ensemble - Vote et reports	9
B1 - Présentation des AP votées	10
B2 - Présentation des AE votées	11
C1 - Equilibre financier du budget - Investissement	12
C2 - Equilibre financier du budget - Fonctionnement	15
D1 - Balance générale - Dépenses	17
D2 - Balance générale - Recettes	19

III - Vote du budget

A - Section d'investissement - Vue d'ensemble	21
A1 - Section d'investissement - Dépenses - Détail par article	25
A2.1 - Section d'investissement - Dépenses - Vue d'ensemble des opérations d'équipement	27
A2.2 - Section d'investissement - Dépenses - Détail des opérations d'équipement gérées en AP	28
A2.3 - Section d'investissement - Dépenses - Détail des opérations d'équipement gérées hors AP	29
A3 - Section d'investissement - Recettes - Détail par article	30
B - Section de fonctionnement - Vue d'ensemble	32
B1 - Section de fonctionnement - Dépenses - Détail par article	35
B2 - Section de fonctionnement - Recettes - Détail par article	38

IV - Annexes

A - Présentation croisée

A1 - Section d'investissement - Vue d'ensemble	40
A1.01 - Opérations non ventilables	43
A1.900 - Fonction 0 - Services généraux	44
A1.900-5 - Fonction 0-5 - Gestion des fonds européens	47
A1.901 - Fonction 1 - Sécurité	48
A1.902 - Fonction 2 - Enseignement, formation professionnelle et apprentissage	49
A1.903 - Fonction 3 - Culture, vie sociale, jeunesse, sports et loisirs	52
A1.904 - Fonction 4 - Santé et action sociale (hors RSA)	55
A1.904-4 - Fonction 4-4 - RSA	58
A1.905 - Fonction 5 - Aménagement des territoires et habitat	59
A1.906 - Fonction 6 - Action économique	62
A1.907 - Fonction 7 - Environnement	64
A1.908 - Fonction 8 - Transports	67
A2 - Section de fonctionnement - Vue d'ensemble	71
A2.01 - Opérations non ventilables	73
A2.930 - Fonction 0 - Services généraux	74
A2.930-5 - Fonction 0-5 - Gestion des fonds européens	77
A2.931 - Fonction 1 - Sécurité	78
A2.932 - Fonction 2 - Enseignement, formation professionnelle et apprentissage	79
A2.933 - Fonction 3 - Culture, vie sociale, jeunesse, sports et loisirs	82
A2.934 - Fonction 4 - Santé et action sociale (hors APA et RSA/Régularisation de RMI)	85
A2.934-3 - Fonction 4-3 - APA	88
A2.934-4 - Fonction 4-4 - RSA/Régularisation de RMI	89
A2.935 - Fonction 5 - Aménagement des territoires et habitat	90
A2.936 - Fonction 6 - Action économique	93
A2.937 - Fonction 7 - Environnement	95
A2.938 - Fonction 8 - Transports	98

B - Annexes patrimoniales

B1.1 - Etat de la dette - Détail des crédits de trésorerie	102
B1.2 - Etat de la dette - Répartition par nature de dette	103
B1.3 - Etat de la dette - Répartition par structure de taux	107
B1.4 - Etat de la dette - Typologie de la répartition de l'encours	108

B1.5 - Etat de la dette - Détail des opérations de couverture	109
B1.6 - Etat de la dette - Dette pour financer l'emprunt d'un autre organisme	111
B1.7 - Etat de la dette - Autres dettes	112
B2 - Méthodes utilisées pour les amortissements	113
B3.1 - Etat des provisions constituées	Sans Objet
B3.2 - Etalement des provisions	Sans Objet
B4 - Etat des charges transférées	Sans Objet
B5 - Détail des chapitres d'opérations pour comptes de tiers	Sans Objet
B6 - Prêts	114
B7.1 - Etat des emprunts garantis	Sans Objet
B7.2 - Calcul du ratio d'endettement relatif aux emprunts garantis	Sans Objet
B8.1 - Subventions versées	Sans Objet
B8.2 - Etat des contrats de crédit-bail	Sans Objet
B8.3 - Etat des contrats de PPP	Sans Objet
B8.4 - Etat des autres engagements donnés	Sans Objet
B8.5 - Etat des engagements reçus	Sans Objet
B9 - Etat du personnel	115
B10 - Liste des organismes dans lesquels la collectivité a pris un engagement financier	Sans Objet
B11.1 - Liste des organismes de regroupement	Sans Objet
B11.2 - Liste des établissements publics créés	Sans Objet
B11.3 - Liste des services individualisés dans un budget annexe	Sans Objet
C - Annexes budgétaires	
C1.1 - Equilibre budgétaire - Dépenses	118
C1.2 - Equilibre budgétaire - Recettes	119
D - Autres éléments d'information	
D1 - Etat des recettes grevées d'affectation spéciale	Sans Objet
D2 - Liste des services assujettis à la TVA et non érigés en budget annexe	Sans Objet
D3.1 - Services ferroviaires régionaux des voyageurs - Volet 1 : Budget	Sans Objet
D3.2 - Services ferroviaires régionaux des voyageurs - Volet 2 : Compte d'exploitation	Sans Objet
D4 - Décisions en matière de taux	Sans Objet
D5.1 - Etats de la répartition de la TEOM - Investissement	Sans Objet
D5.2 - Etats de la répartition de la TEOM - Fonctionnement	Sans Objet
V - Arrêté et signatures	
A - Arrêté et signatures	121

Préciser, pour chaque annexe, si l'état est joint ou sans objet.

 Dans l'ensemble des tableaux, les cases grisées ne doivent pas être remplies.

Conformément à l'instruction budgétaire et comptable, il convient de mentionner que :

dans la présentation croisée, la rubrique fonctionnelle 01 – Opérations non ventilables comprend les impôts et taxes non affectés, les dotations et participations, la dette et les opérations financières, les opérations patrimoniales en investissement, les frais de fonctionnement des groupes d'élus en fonctionnement ;
les opérations d'ordre doivent figurer en italique.

(1) A utiliser également par les collectivités de moins de 3500 habitants qui mobiliseraient des AP-AE régies par l'article L.5217-10-7 du CGCT après avoir adopté un règlement budgétaire et financier conformément à l'article L. 5217-10-9. Si la collectivité opte pour ce régime, la collectivité ne renseigne pas les annexes C2.1 et C2.2 de la partie IV « Annexes ». Les projets de dotations d'AP-AE inscrits sur les annexes B1 et B2 de la partie II apparaissent alors dans les états de la partie III « Vote du budget », sinon les montants dans les champs AP-AE sont par convention de 0.

I – INFORMATIONS GENERALES	I
INFORMATIONS STATISTIQUES, FISCALES ET FINANCIERES	A

Informations statistiques	
	Valeurs
Population totale	0.00

Informations fiscales (N-2)	
	Collectivité
Indicateur de ressources fiscales ou potentiel fiscal par habitant (1)	0.00

Informations financières – ratios		Valeurs
1	Dépenses réelles de fonctionnement / population	0.00
2	Recettes réelles de fonctionnement / population	
3	Dépenses d'équipement brut / population	0.0%
4	Encours de dette / population (2) (3)	0.00
5	DGF / population	0.00
6	Dépenses de personnel / dépenses réelles de fonctionnement (4)	0.0%
7	Dépenses réelles de fonctionnement et remboursement annuel de la dette en capital / recettes réelles de fonctionnement (4)	0.0%
8	Dépenses d'équipement brut / recettes réelles de fonctionnement	0.0%
9	Encours de la dette / recettes réelles de fonctionnement (2) (3) (4)	0.0%
10	Epargne brute / recettes réelles de fonctionnement (2) (4)	0.0%

(1) A renseigner selon les dispositions législatives et réglementaires applicables à la collectivité. Informations comprises dans la fiche de répartition de la DGF de l'exercice N-1, établie sur la base des informations N-2 (transmise par les services préfectoraux).

(2) Les ratios s'appuyant sur l'encours de la dette se calculent à partir du montant de la dette au 1^{er} janvier N.

(3) L'encours de dette doit comprendre les avances remboursables consenties au titre de l'article 25 de la loi n° 2020-935 du 30 juillet 2020 de finances rectificative pour 2020, portant attribution des avances remboursables sur les recettes fiscales prévues aux articles 1594 A et 1595 du code général des impôts

(4) Pour les syndicats mixtes, seules ces données sont à renseigner.

I – INFORMATIONS GENERALES	I
MODALITES DE VOTE DU BUDGET	B

I – L'assemblée délibérante décide de voter le présent budget :

- au niveau du chapitre (1) pour la section d'investissement ;
- au niveau du chapitre (1) pour la section de fonctionnement ;
- sans (2) vote formel sur les chapitres « opérations d'équipement » ;
- sans (2) vote formel sur chacun des chapitres.

La liste des articles spécialisés sur lesquels l'ordonnateur ne peut procéder à des virements d'article à article est la suivante :

II – En l'absence de mention au paragraphe I ci-dessus, le budget est réputé voté par chapitre, sans vote formel sur chacun des chapitres, en fonctionnement et en investissement sans vote formel pour les chapitres « opération d'équipement ».

III – L'assemblée délibérante autorise le président à opérer des virements de crédits de paiement de chapitre à chapitre dans les limites suivantes (3) : .

IV – En l'absence de mention au paragraphe III ci-dessus, le président est réputé ne pas avoir reçu l'autorisation de l'assemblée délibérante de pratiquer des virements de crédits de paiement de chapitre à chapitre.

V – Les provisions sont budgétaires (4).

VI – La comparaison s'effectue par rapport au budget primitif (5) de l'exercice précédent.

VII – Le présent budget a été voté sans reprise des résultats de l'exercice N-1 (6).

(1) A compléter par « du chapitre » ou « de l'article ».

(2) Indiquer « avec » ou « sans ».

(3) Au maximum dans la limite de 7.5 % des dépenses réelles de la section, à l'exclusion des crédits relatifs aux dépenses de personnel.

(4) A compléter par un seul des deux choix suivants, selon les dispositions législatives et réglementaires applicables à la collectivité :

- semi budgétaire ;

- budgétaire par délibération N°... du ...

(5) Indiquer « primitif » ou « cumulé ». Budget cumulé = BP + BS + DM.

(6) A compléter par un seul des trois choix suivants :

- sans reprise des résultats de l'exercice N-1 ;

- avec reprise des résultats de l'exercice N-1 après le vote du compte administratif ;

- avec reprise anticipée des résultats de l'exercice N-1.

I – INFORMATIONS GENERALES	I
EXECUTION DU BUDGET DE L'EXERCICE PRECEDENT – RESULTATS (1)	C1

	RESULTAT DE L'EXERCICE N-1			
	Dépenses	Recettes	Solde d'exécution ou résultat reporté	Résultat ou solde (A) (2)
TOTAL DU BUDGET	0,00	0,00	0,00	A1 0,00
Investissement	0,00	0,00	(3) 0,00	A2 0,00
Fonctionnement	0,00	0,00	(4) 0,00	A3 0,00

	RESTES A REALISER N-1		
	Dépenses	Recettes	Solde (B)
TOTAL des RAR	I + II 0,00	III + IV 0,00	B1 0,00
Investissement	I 0,00	III 0,00	B2 0,00
Fonctionnement	II 0,00	IV 0,00	B3 0,00

RESULTAT CUMULE = (A) + (B) (5)		
TOTAL	A1 + B1	0,00
Investissement	A2 + B2	0,00
Fonctionnement	A3 + B3	0,00

(1) État à compléter uniquement en cas de reprise des résultats de l'exercice N-1 après le vote du compte administratif ou en cas de reprise anticipée des résultats de l'exercice N-1.

(2) Indiquer le signe – si dépenses > recettes, et + si recettes > dépenses.

(3) Solde d'exécution de N-2 reporté sur la ligne budgétaire 001 du compte administratif N-1. Indiquer le signe – si dépenses > recettes, et + si recettes > dépenses.

(4) Résultat de fonctionnement reporté sur la ligne budgétaire 002 du compte administratif N-1. Indiquer le signe – si déficitaire, et + si excédentaire.

(5) Indiquer le signe – si déficit et + si excédent.

I – INFORMATIONS GENERALES	I
EXECUTION DU BUDGET DE L'EXERCICE PRECEDENT – RAR DEPENSES	C2

DETAIL DES RESTES A REALISER N-1 EN DEPENSES (1)

Chap. / art. (2)	Libellé	Dépenses engagées non mandatées
SECTION D'INVESTISSEMENT – TOTAL		(I) 0,00
018	RSA	0,00
10	Dotations, fonds divers et réserves	0,00
13	Subventions d'investissement (3)	0,00
16	Emprunts et dettes assimilées	0,00
18	Cpte de liaison : affectation (BA,régie)	0,00
20	Immobilisations incorporelles (sauf le 204) (3)	0,00
204	Subventions d'équipement versées (3) (5)	0,00
21	Immobilisations corporelles (3)	0,00
22	Immobilisations reçues en affectation (3)	0,00
23	Immobilisations en cours (sauf 2324) (3)	0,00
26	Participations et créances rattachées	0,00
27	Autres immobilisations financières (3)	0,00
45	Chapitres d'opérations pour compte de tiers	0,00
SECTION DE FONCTIONNEMENT – TOTAL		(II) 0,00
011	Charges à caractère général (4)	0,00
012	Charges de personnel et frais assimilés (4)	0,00
014	Atténuations de produits	0,00
016	APA	0,00
017	RSA / Régularisations de RMI	0,00
65	Autres charges de gestion courante (4)	0,00
6586	Frais fonctionnement des groupes d'élus	0,00
66	Charges financières	0,00
67	Charges spécifiques (4)	0,00

(1) Il s'agit des restes à réaliser établis conformément à la comptabilité d'engagement annuelle. A servir uniquement en cas de reprise des résultats de l'exercice précédent, soit après le vote du compte administratif, soit en cas de reprise anticipée des résultats.

Les restes à réaliser de la section de fonctionnement correspondent : en dépenses, aux dépenses engagées non mandatées et non rattachées telles qu'elles ressortissent de la comptabilité des engagements ; et en recettes, aux recettes certaines n'ayant pas donné lieu à l'émission d'un titre et non rattachées.

Les restes à réaliser de la section d'investissement correspondent : en dépenses, aux dépenses engagées non mandatées au 31/12 de l'exercice précédent telles qu'elles ressortissent de la comptabilité des engagements ; et en recettes, aux recettes certaines n'ayant pas donné lieu à l'émission d'un titre au 31/12 de l'exercice précédent.

(2) Suivant le niveau de vote retenu par l'assemblée délibérante.

(3) Hors dépenses imputées au chapitre 018.

(4) Hors dépenses imputées aux chapitres 016 et 017.

(5) Le chapitre 204 « Subventions d'équipement versées » est un chapitre globalisé regroupant les comptes 204 et 2324.

I – INFORMATIONS GENERALES	I
EXECUTION DU BUDGET DE L'EXERCICE PRECEDENT – RAR RECETTES	C3

DETAIL DES RESTES A REALISER N-1 EN RECETTES (1)

Chap. / art. (2)	Libellé	Titres restant à émettre	
SECTION D'INVESTISSEMENT – TOTAL		(III)	0,00
018	RSA		0,00
024	Produits des cessions d'immobilisations		0,00
10	Dotations, fonds divers et réserves		0,00
13	Subventions d'investissement (reçues) (3)		0,00
16	Emprunts et dettes assimilées		0,00
18	Cpte de liaison : affectation (BA,régie)		0,00
20	Immobilisations incorporelles (sauf 204) (3)		0,00
204	Subventions d'équipement versées (3) (5)		0,00
21	Immobilisations corporelles (3)		0,00
22	Immobilisations reçues en affectation (3)		0,00
23	Immobilisations en cours (sauf 2324) (3)		0,00
26	Participations et créances rattachées		0,00
27	Autres immobilisations financières (3)		0,00
45	Chapitres d'opérations pour compte de tiers		0,00
SECTION DE FONCTIONNEMENT – TOTAL		(IV)	0,00
70	Prod. services, domaine, ventes diverses		0,00
73	Impôts et taxes		0,00
731	Fiscalité locale		0,00
74	Dotations et participations (4)		0,00
75	Autres produits de gestion courante (4)		0,00
013	Atténuations de charges (4)		0,00
016	APA		0,00
017	RSA / Régularisations de RMI		0,00
76	Produits financiers		0,00
77	Produits spécifiques (4)		0,00

(1) Il s'agit des restes à réaliser établis conformément à la comptabilité d'engagement annuelle. A servir uniquement en cas de reprise des résultats de l'exercice précédent, soit après le vote du compte administratif, soit en cas de reprise anticipée des résultats.

Les restes à réaliser de la section de fonctionnement correspondent : en dépenses, aux dépenses engagées non mandatées et non rattachées telles qu'elles ressortissent de la comptabilité des engagements ; et en recettes, aux recettes certaines n'ayant pas donné lieu à l'émission d'un titre et non rattachées.

Les restes à réaliser de la section d'investissement correspondent : en dépenses, aux dépenses engagées non mandatées au 31/12 de l'exercice précédent telles qu'elles ressortissent de la comptabilité des engagements ; et en recettes, aux recettes certaines n'ayant pas donné lieu à l'émission d'un titre au 31/12 de l'exercice précédent.

(2) Suivant le niveau de vote retenu par l'assemblée délibérante.

(3) Hors recettes imputées au chapitre 018.

(4) Hors recettes imputées aux chapitres 016 et 017.

(5) Le chapitre 204 « Subventions d'équipement versées » est un chapitre globalisé regroupant les comptes 204 et 2324.

II – PRESENTATION GENERALE DU BUDGET		II	
VUE D'ENSEMBLE DU BUDGET – VOTE ET REPORTS		A	
		DEPENSES	RECETTES
VOTE	Crédits d'investissement votés au titre du présent budget (y compris le compte 1068)	40 500,00	40 500,00
+		+	+
REPORTS	Restes à réaliser de l'exercice précédent (RAR N-1) (1)	0,00	0,00
	001 Solde d'exécution de la section d'investissement reporté (1)	(si solde négatif) 0,00	(si solde positif) 0,00
=		=	=
Total de la section d'investissement (2)		40 500,00	40 500,00
		DEPENSES	RECETTES
VOTE	Crédits de fonctionnement votés au titre du présent budget	1 215 393,00	1 215 393,00
+		+	+
REPORTS	Restes à réaliser de l'exercice précédent (RAR N-1) (1)	0,00	0,00
	002 Résultat de fonctionnement reporté (1)	(si déficit) 0,00	(si excédent) 0,00
=		=	=
Total de la section de fonctionnement (3)		1 215 393,00	1 215 393,00
TOTAL DU BUDGET (4)		1 255 893,00	1 255 893,00

(1) A servir uniquement en cas de reprise des résultats de l'exercice précédent, soit après le vote du compte administratif, soit en cas de reprise anticipée des résultats.

Les restes à réaliser de la section de fonctionnement correspondent : en dépenses, aux dépenses engagées non mandatées et non rattachées telles qu'elles ressortissent de la comptabilité des engagements ; et en recettes, aux recettes certaines n'ayant pas donné lieu à l'émission d'un titre et non rattachées.

Les restes à réaliser de la section d'investissement correspondent : en dépenses, aux dépenses engagées non mandatées au 31/12 de l'exercice précédent telles qu'elles ressortissent de la comptabilité des engagements ; et en recettes, aux recettes certaines n'ayant pas donné lieu à l'émission d'un titre au 31/12 de l'exercice précédent.

(2) Total de la section d'investissement = RAR + solde d'exécution reporté + crédits d'investissement votés.

(3) Total de la section de fonctionnement = RAR + résultat reporté + crédits de fonctionnement votés.

(4) Total du budget = total de la section de fonctionnement + total de la section d'investissement.

II – PRESENTATION GENERALE DU BUDGET	II
PRESENTATION DES AP VOTEES	B1

AUTORISATION DE PROGRAMME (1)		Chapitre(s)	Montant
Numéro	Libellé		
2010P701E15	2022 AP/D THEATRE	21	0,00
2010P701E18	2023 AP/D THEATRE	21	40 000,00
TOTAL			40 000,00

« AP de dépenses imprévues » (2)	020	0,00
---	-----	------

TOTAL GENERAL	40 000,00
----------------------	------------------

(1) Il s'agit des AP nouvelles qui sont votées lors de la séance d'adoption du budget. Cela concerne des AP relatives à de nouvelles programmations pluriannuelles mais également des AP modifiant un stock d'AP existant.

(2) L'assemblée peut voter des AP de « dépenses imprévues ». Leur montant est limité à 2 % des dépenses réelles de la section correspondante. En fin d'exercice, ces AP sont automatiquement annulées si elles n'ont pas été engagées.

II – PRESENTATION GENERALE DU BUDGET	II
PRESENTATION DES AE VOTEES	B2

AUTORISATION D'ENGAGEMENT (1)		Chapitre(s)	Montant
Numéro	Libellé		
TOTAL			0,00

« AE de dépenses imprévues » (2)	022	0,00
---	-----	-------------

TOTAL GENERAL	0,00
----------------------	-------------

(1) Il s'agit des AE nouvelles qui sont votées lors de la séance d'adoption du budget. Cela concerne des AE relatives à de nouveaux engagements pluriannuels mais également des AE modifiant un stock d'AE existant.

(2) L'assemblée peut voter des AE de « dépenses imprévues ». Leur montant est limité à 2 % des dépenses réelles de la section correspondante. En fin d'exercice, ces AE sont automatiquement annulées si elles n'ont pas été engagées.

II – PRESENTATION GENERALE DU BUDGET	II
EQUILIBRE FINANCIER DU BUDGET – SECTION D'INVESTISSEMENT	C1

DEPENSES D'INVESTISSEMENT

Chap.	Libellé	Pour mémoire, budget précédent (1)	Restes à réaliser N-1	Propositions nouvelles (2)	Vote de l'assemblée	TOTAL (= RAR + vote)
018	RSA	0,00	0,00	0,00	0,00	0,00
20	Immobilisations incorporelles (sauf le 204) (y compris opérations) (3)	0,00	0,00	0,00	0,00	0,00
204	Subventions d'équipement versées (y compris opérations) (3) (8)	0,00	0,00	0,00	0,00	0,00
21	Immobilisations corporelles (y compris opérations) (3)	40 000,00	0,00	40 000,00	40 000,00	40 000,00
22	Immobilisations reçues en affectation (y compris opérations) (3) (4)	0,00	0,00	0,00	0,00	0,00
23	Immobilisations en cours (sauf 2324) (y compris opérations) (3)	0,00	0,00	0,00	0,00	0,00
Total des dépenses d'équipement		40 000,00	0,00	40 000,00	40 000,00	40 000,00
10	Dotations, fonds divers et réserves	0,00	0,00	0,00	0,00	0,00
13	Subventions d'investissement (3)	0,00	0,00	0,00	0,00	0,00
16	Emprunts et dettes assimilées	23 500,00	0,00	500,00	500,00	500,00
18	Cpte de liaison : affectation (BA,régie) (5)	0,00	0,00	0,00	0,00	0,00
26	Participations et créances rattachées	0,00	0,00	0,00	0,00	0,00
27	Autres immobilisations financières (3)	0,00	0,00	0,00	0,00	0,00
Total des dépenses financières		23 500,00	0,00	500,00	500,00	500,00
45...	Chapitres d'opérations pour compte de tiers (6)	0,00	0,00	0,00	0,00	0,00
Total des dépenses réelles d'investissement		63 500,00	0,00	40 500,00	40 500,00	40 500,00

040	Opérations ordre transf. entre sections (7)	0,00		0,00	0,00	0,00
041	Opérations patrimoniales (7)	0,00		0,00	0,00	0,00
Total des dépenses d'ordre d'investissement		0,00		0,00	0,00	0,00

TOTAL	63 500,00	0,00	40 500,00	40 500,00	40 500,00
--------------	------------------	-------------	------------------	------------------	------------------

+

D 001 SOLDE D'EXECUTION NEGATIF REPORTE OU ANTICIPE	0,00
--	-------------

=

TOTAL DES DEPENSES D'INVESTISSEMENT CUMULEES	40 500,00
---	------------------

(1) Voir état I-B pour la comparaison par rapport au budget précédent.

(2) Proposition formulée par le président pour l'exercice N.

(3) Hors dépenses imputées au chapitre 018.

(4) En dépenses, le chapitre 22 retrace les travaux d'investissement réalisés sur les biens reçus en affectation. En recette, il retrace, le cas échéant, l'annulation de tels travaux effectués sur un exercice antérieur.

(5) A servir uniquement lorsque la collectivité effectue une dotation initiale en espèces au profit d'un service public non personnalisé qu'elle crée.

(6) Seul le total des opérations pour compte de tiers figure sur cet état (voir le détail en IV-B5).

(7) DF 023 = RI 021 ; DI 040 = RF 042 ; RI 040 = DF 042 ; DI 041 = RI 041.

(8) Le chapitre 204 « Subventions d'équipement versées » est un chapitre globalisé regroupant les comptes 204 et 2324.

II – PRESENTATION GENERALE DU BUDGET	II
EQUILIBRE FINANCIER DU BUDGET – SECTION D'INVESTISSEMENT	C1

RECETTES D'INVESTISSEMENT

Chap.	Libellé	Pour mémoire, budget précédent (1)	Restes à réaliser N-1	Propositions nouvelles (2)	Vote de l'assemblée	TOTAL (= RAR + vote)
018	RSA	0,00	0,00	0,00	0,00	0,00
13	Subventions d'investissement (reçues) (sauf le 138) (3)	0,00	0,00	0,00	0,00	0,00
16	Emprunts et dettes assimilées (4)	0,00	0,00	0,00	0,00	0,00
20	Immobilisations incorporelles (sauf le 204) (3)	0,00	0,00	0,00	0,00	0,00
204	Subventions d'équipement versées (3) (13)	0,00	0,00	0,00	0,00	0,00
21	Immobilisations corporelles (3)	0,00	0,00	0,00	0,00	0,00
22	Immobilisations reçues en affectation (3) (5)	0,00	0,00	0,00	0,00	0,00
23	Immobilisations en cours (sauf 2324) (3)	0,00	0,00	0,00	0,00	0,00
Total des recettes d'équipement		0,00	0,00	0,00	0,00	0,00
10	Dotations, fonds divers et réserves (sauf 1068)	0,00	0,00	0,00	0,00	0,00
1068	Excédents de fonctionnement capitalisés (6)	0,00	0,00	0,00	0,00	0,00
138	Autres subventions invest. non transf. (3) (7)	0,00	0,00	0,00	0,00	0,00
16	Emprunts et dettes assimilées	0,00	0,00	0,00	0,00	0,00
18	Cpte de liaison : affectation (BA,régie) (8)	0,00	0,00	0,00	0,00	0,00
26	Participations et créances rattachées	0,00	0,00	0,00	0,00	0,00
27	Autres immobilisations financières (3)	0,00	0,00	0,00	0,00	0,00
024	Produits des cessions d'immobilisations	0,00	0,00	0,00	0,00	0,00
Total des recettes financières		0,00	0,00	0,00	0,00	0,00
45...	Chapitres d'opérations pour le compte de tiers (9)	0,00	0,00	0,00	0,00	0,00
Total des recettes réelles d'investissement		0,00	0,00	0,00	0,00	0,00

021	Virement de la section de fonctionnement (10)	38 248,00		13 425,00	13 425,00	13 425,00
040	Opérations ordre transf. entre sections (10) (11)	25 252,00		27 075,00	27 075,00	27 075,00
041	Opérations patrimoniales (10)	0,00		0,00	0,00	0,00
Total des recettes d'ordre d'investissement		63 500,00		40 500,00	40 500,00	40 500,00

TOTAL	63 500,00	0,00	40 500,00	40 500,00	40 500,00
--------------	------------------	-------------	------------------	------------------	------------------

+

R 001 SOLDE D'EXECUTION POSITIF REPORTE OU ANTICIPE	0,00
--	-------------

=

TOTAL DES RECETTES D'INVESTISSEMENT CUMULEES	40 500,00
---	------------------

Pour information :

Il s'agit, pour un budget voté en équilibre, des ressources propres correspondant à l'excédent des recettes réelles de fonctionnement sur les dépenses réelles de fonctionnement. Il sert à financer le remboursement du capital de la dette et les nouveaux investissements de la collectivité.

AUTOFINANCEMENT PREVISIONNEL DÉGAGÉ PAR LA SECTION DE FONCTIONNEMENT (12)	40 500,00
--	------------------

(1) Voir état I-B pour la comparaison par rapport au budget précédent.

(2) Proposition formulée par le président pour l'exercice N.

(3) Hors recettes imputées au chapitre 018.

(4) Sauf 165, 166 et 16449.

(5) En dépenses, le chapitre 22 retrace les travaux d'investissement réalisés sur les biens reçus en affectation. En recette, il retrace, le cas échéant, l'annulation de tels travaux effectués sur un exercice antérieur.

(6) Le compte 1068 n'est pas un chapitre mais un article du chapitre 10.

(7) Le compte 138 n'est pas un chapitre mais une subdivision du chapitre 13.

(8) A servir uniquement lorsque la collectivité effectue une dotation initiale en espèces au profit d'un service public non personnalisé qu'elle crée.

(9) Seul le total des opérations pour compte de tiers figure sur cet état (voir le détail en IV-B5).

(10) DF 023 = RI 021 ; DI 040 = RF 042 ; RI 040 = DF 042 ; DI 041 = RI 041.

(11) Les comptes 15, 29, 39, 49 et 59 peuvent figurer dans le détail du chapitre si la collectivité a opté pour le régime des provisions budgétaires, conformément aux dispositions législatives et réglementaires applicables.

(12) Solde de l'opération DF 023 + DF 042 – RF 042 ou solde de l'opération RI 021 + RI 040 – DI 040.

(13) Le chapitre 204 « Subventions d'équipement versées » est un chapitre globalisé regroupant les comptes 204 et 2324.

II – PRESENTATION GENERALE DU BUDGET	II
EQUILIBRE FINANCIER – SECTION DE FONCTIONNEMENT	C2

DEPENSES DE FONCTIONNEMENT

Chap.	Libellé	Pour mémoire, budget précédent (1)	Restes à réaliser N-1	Propositions nouvelles (2)	Vote de l'assemblée	TOTAL (= RAR + vote)
011	Charges à caractère général (3)	575 088,00	0,00	513 888,00	513 888,00	513 888,00
012	Charges de personnel et frais assimilés (3)	652 487,00	0,00	660 885,00	660 885,00	660 885,00
014	Atténuations de produits	0,00	0,00	0,00	0,00	0,00
016	APA	0,00	0,00	0,00	0,00	0,00
017	RSA / Régularisations de RMI	0,00	0,00	0,00	0,00	0,00
65	Autres charges de gestion courante (sauf 6586) (3)	0,00	0,00	0,00	0,00	0,00
6586	Frais fonctionnement des groupes d'élus	0,00	0,00	0,00	0,00	0,00
Total des dépenses de gestion courante		1 227 575,00	0,00	1 174 773,00	1 174 773,00	1 174 773,00
66	Charges financières	1 150,00	0,00	120,00	120,00	120,00
67	Charges spécifiques (3)	0,00	0,00	0,00	0,00	0,00
68	Dotations aux provisions, dépréciations (semi-budgétaires) (3)	0,00		0,00	0,00	0,00
Total des dépenses réelles de fonctionnement		1 228 725,00	0,00	1 174 893,00	1 174 893,00	1 174 893,00

023	Virement à la section d'investissement (4)	38 248,00		13 425,00	13 425,00	13 425,00
042	Opérations ordre transf. entre sections (4) (5)	25 252,00		27 075,00	27 075,00	27 075,00
043	Opérations ordre intérieur de la section (4)	0,00		0,00	0,00	0,00
Total des dépenses d'ordre de fonctionnement		63 500,00		40 500,00	40 500,00	40 500,00

TOTAL	1 292 225,00	0,00	1 215 393,00	1 215 393,00	1 215 393,00
--------------	---------------------	-------------	---------------------	---------------------	---------------------

+

D 002 RESULTAT REPORTE OU ANTICIPE	0,00
---	-------------

=

TOTAL DES DEPENSES DE FONCTIONNEMENT CUMULEES	1 215 393,00
--	---------------------

(1) Voir état I-B pour la comparaison par rapport au budget précédent.

(2) Proposition formulée par le président pour l'exercice N.

(3) Hors dépenses imputées aux chapitres 016 et 017.

(4) DF 023 = RI 021 ; DI 040 = RF 042 ; RI 040 = DF 042 ; DF 043 = RF 043.

(5) Les comptes 68 peuvent figurer dans le détail du chapitre si la collectivité a opté pour le régime des provisions budgétaires, conformément aux dispositions législatives et réglementaires applicables.

II – PRESENTATION GENERALE DU BUDGET	II
EQUILIBRE FINANCIER – SECTION DE FONCTIONNEMENT	C2

RECETTES DE FONCTIONNEMENT

Chap.	Libellé	Pour mémoire, budget précédent (1)	Restes à réaliser N-1	Propositions nouvelles (2)	Vote de l'assemblée	TOTAL (= RAR + vote)
013	Atténuations de charges (3)	0,00	0,00	0,00	0,00	0,00
016	APA	0,00	0,00	0,00	0,00	0,00
017	RSA / Régularisations de RMI	0,00	0,00	0,00	0,00	0,00
70	Prod. services, domaine, ventes diverses	169 670,00	0,00	121 670,00	121 670,00	121 670,00
73	Impôts et taxes (sauf le 731)	0,00	0,00	0,00	0,00	0,00
731	Fiscalité locale	0,00	0,00	0,00	0,00	0,00
74	Dotations et participations (3)	1 122 555,00	0,00	1 093 723,00	1 093 723,00	1 093 723,00
75	Autres produits de gestion courante (3)	0,00	0,00	0,00	0,00	0,00
Total des recettes de gestion courante		1 292 225,00	0,00	1 215 393,00	1 215 393,00	1 215 393,00
76	Produits financiers	0,00	0,00	0,00	0,00	0,00
77	Produits spécifiques (3)	0,00	0,00	0,00	0,00	0,00
78	Reprises amort., dépréciations, prov. (semi-budgétaires) (3)	0,00	0,00	0,00	0,00	0,00
Total des recettes réelles de fonctionnement		1 292 225,00	0,00	1 215 393,00	1 215 393,00	1 215 393,00

042	Opérations ordre transf. entre sections (4) (5)	0,00	0,00	0,00	0,00	0,00
043	Opérations ordre intérieur de la section (4)	0,00	0,00	0,00	0,00	0,00
Total des recettes d'ordre de fonctionnement		0,00	0,00	0,00	0,00	0,00

TOTAL	1 292 225,00	0,00	1 215 393,00	1 215 393,00	1 215 393,00
--------------	---------------------	-------------	---------------------	---------------------	---------------------

+

R 002 RESULTAT REPORTE OU ANTICIPE	0,00
---	-------------

=

TOTAL DES RECETTES DE FONCTIONNEMENT CUMULEES	1 215 393,00
--	---------------------

Pour information :

AUTOFINANCEMENT PREVISIONNEL DÉGAGÉ AU PROFIT DE LA SECTION D'INVESTISSEMENT (6)	40 500,00	Il s'agit, pour un budget voté en équilibre, des ressources propres correspondant à l'excédent des recettes réelles de fonctionnement sur les dépenses réelles de fonctionnement. Il sert à financer le remboursement du capital de la dette et les nouveaux investissements de la collectivité.
---	------------------	--

(1) Voir état I-B pour la comparaison par rapport au budget précédent.

(2) Proposition formulée par le président pour l'exercice N.

(3) Hors recettes imputées aux chapitres 016 et 017.

(4) $DF\ 023 = RI\ 021$; $DI\ 040 = RF\ 042$; $RI\ 040 = DF\ 042$; $DF\ 043 = RF\ 043$.

(5) Les comptes 78 peuvent figurer dans le détail du chapitre si la collectivité a opté pour le régime des provisions budgétaires, conformément aux dispositions législatives et réglementaires applicables.

(6) Solde de l'opération $DF\ 023 + DF\ 042 - RF\ 042$ ou solde de l'opération $RI\ 021 + RI\ 040 - DI\ 040$.

II – PRESENTATION GENERALE DU BUDGET	II
BALANCE GENERALE – DEPENSES	D1

DEPENSES D'INVESTISSEMENT (y compris RAR)

INVESTISSEMENT		Opérations réelles (1)	Opérations d'ordre (2)	TOTAL
10	Dotations, fonds divers et réserves	0,00	0,00	0,00
13	Subventions d'investissement (3)	0,00	0,00	0,00
15	Provisions pour risques et charges (4)		0,00	0,00
16	Emprunts et dettes assimilées (sauf 1688 non budgétaire)	500,00	0,00	500,00
18	Cpte de liaison : affectation (BA,régie)	(7) 0,00		0,00
	Total des opérations d'équipement	0,00		0,00
20	Immobilisations incorporelles (sauf 204) (3) (5)	0,00	0,00	0,00
204	Subventions d'équipement versées (3) (5) (10)	0,00	0,00	0,00
21	Immobilisations corporelles (3) (5)	40 000,00	0,00	40 000,00
22	Immobilisations reçues en affectation (3) (5)	(8) 0,00	0,00	0,00
23	Immobilisations en cours (3) (sauf 2324) (5)	0,00	0,00	0,00
018	RSA	0,00	0,00	0,00
26	Participations et créances rattachées	0,00	0,00	0,00
27	Autres immobilisations financières (3)	0,00	0,00	0,00
28	Amortissement des immobilisations (reprises)		0,00	0,00
29	Dépréciations des immobilisations (4)		0,00	0,00
39	Dépréciation des stocks et en-cours (4)		0,00	0,00
3...	Stocks et en-cours		0,00	0,00
198	Neutralisation des amortissements		0,00	0,00
45	Chapitres d'opérations pour compte de tiers (6)	0,00	0,00	0,00
481	Charges à rép. sur plusieurs exercices		0,00	0,00
49	Dépréciation des comptes de tiers (4)		0,00	0,00
59	Dépréciation des comptes financiers (4)		0,00	0,00
Dépenses d'investissement – Total		40 500,00	0,00	40 500,00

+

D 001 SOLDE D'EXECUTION NEGATIF REPORTE OU ANTICIPE	0,00
--	-------------

=

TOTAL DES DEPENSES D'INVESTISSEMENT CUMULEES	40 500,00
---	------------------

DEPENSES DE FONCTIONNEMENT (y compris RAR)

FONCTIONNEMENT		Opérations réelles (1)	Opérations d'ordre (2)	TOTAL
011	Charges à caractère général (9)	513 888,00		513 888,00
012	Charges de personnel et frais assimilés (9)	660 885,00		660 885,00
014	Atténuations de produits	0,00		0,00
016	APA	0,00		0,00
017	RSA / Régularisations de RMI	0,00		0,00
60	Achats et variation des stocks		0,00	0,00
65	Autres charges de gestion courante (sauf 6586) (9)	0,00	0,00	0,00
6586	Frais fonctionnement des groupes d'élus	0,00		0,00
66	Charges financières	120,00	0,00	120,00
67	Charges spécifiques (9)	0,00	0,00	0,00
68	Dot. aux amortissements et provisions (9)	0,00	27 075,00	27 075,00
71	Production stockée (ou déstockage)		0,00	0,00
023	Virement à la section d'investissement		13 425,00	13 425,00
Dépenses de fonctionnement – Total		1 174 893,00	40 500,00	1 215 393,00

+

D 002 RESULTAT REPORTE OU ANTICIPE	0,00
---	-------------

=

TOTAL DES DEPENSES DE FONCTIONNEMENT CUMULEES	1 215 393,00
--	---------------------

(1) Y compris les opérations relatives au rattachement et les opérations d'ordre semi-budgétaires.

(2) Voir la liste des opérations d'ordre de l'instruction budgétaire et comptable M. 57.

(3) Hors dépenses imputées au chapitre 018.

(4) Ces chapitres ne sont à renseigner que si la collectivité applique le régime des provisions budgétaires, conformément aux dispositions législatives et réglementaires applicables.

(5) Hors chapitres opérations.

(6) Seul le total des opérations pour compte de tiers figure sur cet état (voir le détail en IV-B5).

(7) A utiliser uniquement dans le cas où la collectivité effectuerait une dotation initiale au profit d'un service public doté de la seule autonomie financière.

(8) A utiliser uniquement dans le cas où la collectivité effectuerait des dépenses sur des biens affectés.

(9) Hors dépenses imputées aux chapitres 016 et 017.

(10) Le chapitre 204 « Subventions d'équipement versées » est un chapitre globalisé regroupant les comptes 204 et 2324.

II – PRESENTATION GENERALE DU BUDGET	II
BALANCE GENERALE – RECETTES	D2

RECETTES D'INVESTISSEMENT (y compris RAR)

INVESTISSEMENT		Opérations réelles (1)	Opérations d'ordre (2)	TOTAL
10	Dotations, fonds divers et réserves (sauf 1068)	0,00	0,00	0,00
13	Subventions d'investissement (reçues) (3)	0,00	0,00	0,00
15	Provisions pour risques et charges (4)		0,00	0,00
16	Emprunts et dettes assimilées (sauf 1688 non budgétaire)	0,00	0,00	0,00
18	Cpte de liaison : affectation (BA,régie)	(6) 0,00		0,00
20	Immobilisations incorporelles (sauf le 204) (3)	0,00	0,00	0,00
204	Subventions d'équipement versées (3) (9)	0,00	0,00	0,00
21	Immobilisations corporelles (3)	0,00	0,00	0,00
22	Immobilisations reçues en affectation (3)	(7) 0,00	0,00	0,00
23	Immobilisations en cours(sauf 2324) (3)	0,00	0,00	0,00
018	RSA	0,00	0,00	0,00
26	Participations et créances rattachées	0,00	0,00	0,00
27	Autres immobilisations financières (3)	0,00	0,00	0,00
28	Amortissement des immobilisations		27 075,00	27 075,00
29	Dépréciations des immobilisations (4)		0,00	0,00
39	Dépréciation des stocks et en-cours (4)		0,00	0,00
3...	Stocks et en-cours		0,00	0,00
45	Chapitres d'opérations pour compte de tiers (5)	0,00	0,00	0,00
481	Charges à rép. sur plusieurs exercices		0,00	0,00
49	Dépréciation des comptes de tiers (4)		0,00	0,00
59	Dépréciation des comptes financiers (4)		0,00	0,00
021	Virement de la section de fonctionnement		13 425,00	13 425,00
024	Produits des cessions d'immobilisations	0,00		0,00
Recettes d'investissement – Total		0,00	40 500,00	40 500,00

+

R 001 SOLDE D'EXECUTION POSITIF REPORTE OU ANTICIPE	0,00
--	-------------

+

R 1068 AFFECTATION DU RESULTAT	0,00
---------------------------------------	-------------

=

TOTAL DES RECETTES D'INVESTISSEMENT CUMULEES	40 500,00
---	------------------

RECETTES DE FONCTIONNEMENT (y compris RAR)

FONCTIONNEMENT		Opérations réelles (1)	Opérations d'ordre (2)	TOTAL
013	Atténuations de charges (8)	0,00		0,00
016	APA	0,00		0,00
017	RSA / Régularisations de RMI	0,00		0,00
60	Achats et variation des stocks		0,00	0,00
70	Prod. services, domaine, ventes diverses	121 670,00		121 670,00
71	Production stockée (ou déstockage)		0,00	0,00
72	Production immobilisée		0,00	0,00
73	Impôts et taxes (sauf 731)	0,00		0,00
731	Fiscalité locale	0,00		0,00
74	Dotations et participations (8)	1 093 723,00		1 093 723,00
75	Autres produits de gestion courante (8)	0,00	0,00	0,00
76	Produits financiers	0,00	0,00	0,00
77	Produits spécifiques (8)	0,00	0,00	0,00
78	Reprise sur amortissements et provisions (8)	0,00	0,00	0,00
79	Transferts de charges		0,00	0,00
Recettes de fonctionnement – Total		1 215 393,00	0,00	1 215 393,00

+

R 002 RESULTAT REPORTE OU ANTICIPE	0,00
---	-------------

=

TOTAL DES RECETTES DE FONCTIONNEMENT CUMULEES	1 215 393,00
--	---------------------

- (1) Y compris les opérations relatives au rattachement et les opérations d'ordre semi-budgétaires.
- (2) Voir la liste des opérations d'ordre de l'instruction budgétaire et comptable M. 57.
- (3) Hors recettes imputées au chapitre 018.
- (4) Ces chapitres ne sont à renseigner que si la collectivité applique le régime des provisions budgétaires, conformément aux dispositions législatives et réglementaires applicables.
- (5) Seul le total des opérations pour compte de tiers figure sur cet état (voir le détail en IV-B5).
- (6) A utiliser uniquement dans le cas où la collectivité effectuerait une dotation initiale au profit d'un service public doté de la seule autonomie financière.
- (7) A utiliser uniquement dans le cas où la collectivité effectuerait des dépenses sur des biens affectés.
- (8) Hors recettes imputées aux chapitres 016 et 017.
- (9) Le chapitre 204 « Subventions d'équipement versées » est un chapitre globalisé regroupant les comptes 204 et 2324.

III – VOTE DU BUDGET	III
SECTION D'INVESTISSEMENT – VUE D'ENSEMBLE – DEPENSES – AP NOUVELLES ET CREDITS DE L'EXERCICE	A

DEPENSES

Chapitre		Pour mémoire, budget précédent (1)	RAR N-1 I	Vote de l'assemblée sur les AP lors de la séance budgétaire (2)	Propositions nouvelles	Vote de l'assemblée II	Pour information, dépenses gérées dans le cadre d'une AP	Pour information, dépenses gérées hors AP	TOTAL (RAR N-1 + Vote) III = I + II
TOTAL		63 500,00	0,00	40 000,00	40 500,00	40 500,00	40 000,00	500,00	40 500,00
018	RSA	0,00	0,00	0,00	0,00	0,00	0,00	0,00	0,00
20	Immobilisations incorporelles (sauf 204)	0,00	0,00	0,00	0,00	0,00	0,00	0,00	0,00
204	Subventions d'équipement versées (9)	0,00	0,00	0,00	0,00	0,00	0,00	0,00	0,00
21	Immobilisations corporelles	40 000,00	0,00	40 000,00	40 000,00	40 000,00	40 000,00	0,00	40 000,00
22	Immobilisations reçues en affectation	0,00	0,00	0,00	0,00	0,00	0,00	0,00	0,00
23	Immobilisations en cours (sauf 2324)	0,00	0,00	0,00	0,00	0,00	0,00	0,00	0,00
	Total des opérations d'équipement (3)	0,00	0,00	0,00	0,00	0,00	0,00	0,00	0,00
Total des dépenses d'équipement		40 000,00	0,00	40 000,00	40 000,00	40 000,00	40 000,00	0,00	40 000,00
10	Dotations, fonds divers et réserves	0,00	0,00		0,00	0,00		0,00	0,00
13	Subventions d'investissement	0,00	0,00		0,00	0,00		0,00	0,00
16	Emprunts et dettes assimilées (sauf 1688 non budgétaire)	23 500,00	0,00		500,00	500,00		500,00	500,00
18	Cpte de liaison : affectation (BA,régie)	0,00	0,00		0,00	0,00		0,00	0,00
26	Participations et créances rattachées	0,00	0,00	0,00	0,00	0,00	0,00	0,00	0,00
27	Autres immobilisations financières	0,00	0,00	0,00	0,00	0,00	0,00	0,00	0,00
020	Dépenses imprévues (dans le cadre d'une AP)			0,00					
Total des dépenses financières		23 500,00	0,00	0,00	500,00	500,00	0,00	500,00	500,00
45	Chapitres d'opérations pour compte de tiers (4)	0,00	0,00	0,00	0,00	0,00	0,00	0,00	0,00
Total des dépenses réelles		63 500,00	0,00	40 000,00	40 500,00	40 500,00	40 000,00	500,00	40 500,00
040	Opérations ordre transf. entre sections (5) (6)	0,00			0,00	0,00		0,00	0,00
041	Opérations patrimoniales (7)	0,00			0,00	0,00		0,00	0,00
Total des dépenses d'ordre		0,00			0,00	0,00		0,00	0,00

D001 Solde d'exécution négatif reporté ou anticipé (8)	0,00
---	-------------

Total des dépenses d'investissement cumulées	40 500,00
---	------------------

(1) Voir état I-B pour le contenu du budget précédent.

(2) Il s'agit des AP nouvelles qui sont votées lors de la séance d'adoption du budget. Cela concerne les AP relatives à de nouvelles programmations pluriannuelles mais également les AP modifiant un stock d'AP existant.

(3) Voir l'état III-A2.1 pour le détail des opérations d'équipement.

(4) Voir l'état IV-B5 pour le détail des opérations pour compte de tiers.

(5) Cf. définition du chapitre des opérations d'ordre (*DI 040 = RF 042*).

(6) Aucune prévision budgétaire ne doit figurer à l'article 192 (cf. chapitre 024 « produit des cessions d'immobilisations »).

(7) Cf. définition du chapitre des opérations d'ordre (*DI 041 = RI 041*).

(8) Le solde d'exécution reporté est le résultat constaté de l'exercice précédent qui fait l'objet d'un report et non d'un vote de l'assemblée délibérante. Inscrire en cas de reprise des résultats de l'exercice précédent (après vote du compte administratif ou si reprise anticipée des résultats).

(9) Le chapitre 204 « Subventions d'équipement versées » est un chapitre globalisé regroupant les comptes 204 et 2324.

III – VOTE DU BUDGET	III
SECTION D'INVESTISSEMENT – VUE D'ENSEMBLE – RECETTES	A

RECETTES

Chapitre		Pour mémoire, budget précédent (1)	RAR N-1	Propositions nouvelles	Vote de l'assemblée	TOTAL (RAR N-1 + Vote)
			I		II	III = I + II
TOTAL		63 500,00	0,00	40 500,00	40 500,00	40 500,00
018	RSA	0,00	0,00	0,00	0,00	0,00
13	Subventions d'investissement (hors 138)	0,00	0,00	0,00	0,00	0,00
16	Emprunts et dettes assimilées (hors 16449, 165, 166 et 1688 non budgétaire)	0,00	0,00	0,00	0,00	0,00
20	Immobilisations incorporelles (sauf 204)	0,00	0,00	0,00	0,00	0,00
204	Subventions d'équipement versées (9)	0,00	0,00	0,00	0,00	0,00
21	Immobilisations corporelles	0,00	0,00	0,00	0,00	0,00
22	Immobilisations reçues en affectation	0,00	0,00	0,00	0,00	0,00
23	Immobilisations en cours (sauf 2324)	0,00	0,00	0,00	0,00	0,00
Total des recettes d'équipement		0,00	0,00	0,00	0,00	0,00
10	Dotations, fonds divers et réserves (sauf 1068)	0,00	0,00	0,00	0,00	0,00
138	Autres subventions invest. non transf.	0,00	0,00	0,00	0,00	0,00
16	Emprunts et dettes assimilées (16449, 165 et 166)	0,00	0,00	0,00	0,00	0,00
18	Cpte de liaison : affectation (BA,régie)	0,00	0,00	0,00	0,00	0,00
26	Participations et créances rattachées	0,00	0,00	0,00	0,00	0,00
27	Autres immobilisations financières	0,00	0,00	0,00	0,00	0,00
024	Produits des cessions d'immobilisations	0,00	0,00	0,00	0,00	0,00
Total des recettes financières		0,00	0,00	0,00	0,00	0,00
45	Chapitres d'opérations pour compte de tiers (2)	0,00	0,00	0,00	0,00	0,00
Total des recettes réelles		0,00	0,00	0,00	0,00	0,00
021	Virement de la section de fonctionnement	38 248,00		13 425,00	13 425,00	13 425,00
040	Opérations ordre transf. entre sections (3) (4) (5)	25 252,00		27 075,00	27 075,00	27 075,00
041	Opérations patrimoniales (6)	0,00		0,00	0,00	0,00
Total des recettes d'ordre		63 500,00		40 500,00	40 500,00	40 500,00

R001 Solde d'exécution positif reporté ou anticipé (7)	0,00
---	-------------

Affectation au compte 1068 (8)	0,00
---------------------------------------	-------------

Total des recettes d'investissement cumulées	40 500,00
---	------------------

(1) Voir état I-B pour le contenu du budget précédent.

- (2) Voir l'état IV-B5 pour le détail des opérations pour compte de tiers.
- (3) Cf. définition du chapitre des opérations d'ordre (*RI 040 = DF 042*).
- (4) Les comptes 15, 29, 39, 49 et 59 peuvent figurer dans le détail du chapitre si la collectivité a opté pour le régime des provisions budgétaires, conformément aux dispositions législatives et réglementaires applicables.
- (5) Aucune prévision budgétaire ne doit figurer à l'article 192 (cf. chapitre 024 « produit des cessions d'immobilisations »).
- (6) Cf. définition du chapitre des opérations d'ordre (*DI 041 = RI 041*).
- (7) Le solde d'exécution reporté est le résultat constaté de l'exercice précédent qui fait l'objet d'un report et non d'un vote de l'assemblée délibérante. Inscrire en cas de reprise des résultats de l'exercice précédent (après vote du compte administratif ou si reprise anticipée des résultats).
- (8) Le montant inscrit doit être conforme à la délibération d'affectation du résultat. Ce montant ne fait donc pas l'objet d'un nouveau vote.
- (9) Le chapitre 204 « Subventions d'équipement versées » est un chapitre globalisé regroupant les comptes 204 et 2324.

III – VOTE DU BUDGET	III
SECTION D'INVESTISSEMENT – DEPENSES – DETAIL PAR ARTICLE	A1

Chap. / art. (1)		Pour mémoire, budget précédent (2)	RAR N-1 I	Vote de l'assemblée sur les AP lors de la séance budgétaire (3)	Propositions nouvelles	Vote de l'assemblée II	Pour information Crédits gérés dans le cadre d'une AP	Pour information Crédits gérés hors AP	TOTAL (RAR N-1 + Vote) III = I + II
TOTAL		63 500,00	0,00	40 000,00	40 500,00	40 500,00	40 000,00	500,00	40 500,00
018	RSA	0,00	0,00	0,00	0,00	0,00	0,00	0,00	0,00
20	Immobilisations incorporelles (sauf 204)	0,00	0,00	0,00	0,00	0,00	0,00	0,00	0,00
204	Subventions d'équipement versées (9)	0,00	0,00	0,00	0,00	0,00	0,00	0,00	0,00
21	Immobilisations corporelles	40 000,00	0,00	40 000,00	40 000,00	40 000,00	40 000,00	0,00	40 000,00
2181	Install. générales, agencements	20 000,00	0,00		20 000,00	20 000,00	20 000,00	0,00	20 000,00
2188	Autres immobilisations corporelles	20 000,00	0,00		20 000,00	20 000,00	20 000,00	0,00	20 000,00
22	Immobilisations reçues en affectation	0,00	0,00	0,00	0,00	0,00	0,00	0,00	0,00
23	Immobilisations en cours (sauf 2324)	0,00	0,00	0,00	0,00	0,00	0,00	0,00	0,00
	Total des opérations d'équipement (4)	0,00	0,00	0,00	0,00	0,00	0,00	0,00	0,00
Total des dépenses d'équipement		40 000,00	0,00	40 000,00	40 000,00	40 000,00	40 000,00	0,00	40 000,00
10	Dotations, fonds divers et réserves	0,00	0,00		0,00	0,00		0,00	0,00
13	Subventions d'investissement	0,00	0,00		0,00	0,00		0,00	0,00
16	Emprunts et dettes assimilées (sauf le 1688 non budgétaire)	23 500,00	0,00		500,00	500,00		500,00	500,00
1641	Emprunts en euros	23 500,00	0,00		500,00	500,00		500,00	500,00
18	Cpte de liaison : affectation (BA, régie)	0,00	0,00		0,00	0,00		0,00	0,00
26	Participations et créances rattachées	0,00	0,00	0,00	0,00	0,00	0,00	0,00	0,00
27	Autres immobilisations financières	0,00	0,00	0,00	0,00	0,00	0,00	0,00	0,00
020	Dépenses imprévues (dans le cadre d'une AP)			0,00					
Total des dépenses financières		23 500,00	0,00	0,00	500,00	500,00	0,00	500,00	500,00
45...	Opérations pour compte de tiers (5)	0,00	0,00	0,00	0,00	0,00	0,00	0,00	0,00
Total des dépenses réelles		63 500,00	0,00	40 000,00	40 500,00	40 500,00	40 000,00	500,00	40 500,00
040	Opérations ordre transf. entre sections (6)	0,00			0,00	0,00		0,00	0,00

Chap. / art. (1)		Pour mémoire, budget précédent (2)	RAR N-1 I	Vote de l'assemblée sur les AP lors de la séance budgétaire (3)	Propositions nouvelles	Vote de l'assemblée II	Pour information Crédits gérés dans le cadre d'une AP	Pour information Crédits gérés hors AP	TOTAL (RAR N-1 + Vote) III = I + II
	<i>Reprise sur autofinancement antérieur</i>	0,00			0,00	0,00		0,00	0,00
	<i>Charges transférées (7)</i>	0,00			0,00	0,00		0,00	0,00
041	<i>Opérations patrimoniales (8)</i>	0,00			0,00	0,00		0,00	0,00
Total des dépenses d'ordre		0,00			0,00	0,00		0,00	0,00

(1) Détailler les articles conformément au plan de comptes.

(2) Voir état I-B pour le contenu du budget précédent.

(3) Il s'agit des AP nouvelles qui sont votées lors de la séance d'adoption du budget. Cela concerne les AP relatives à de nouvelles programmations pluriannuelles mais également les AP modifiant un stock d'AP existant.

(4) Voir état III-A2.1 pour le détail des opérations d'équipement.

(5) Il y a autant de ligne que d'opération pour compte de tiers.

(6) Cf. définition du chapitre des opérations d'ordre (DI 040 = RF 042).

(7) Aucune prévision budgétaire ne doit figurer à l'article 192 (cf. chapitre 024 « produit des cessions d'immobilisations »).

(8) Cf. définition du chapitre des opérations d'ordre (DI 041 = RI 041).

(9) Le chapitre 204 « Subventions d'équipement versées » est un chapitre globalisé regroupant les comptes 204 et 2324.

III – VOTE DU BUDGET	III
SECTION D'INVESTISSEMENT – VUE D'ENSEMBLE DES OPERATIONS D'EQUIPEMENT	A2.1

Vue d'ensemble des chapitres des opérations d'équipement

N° Opération	Libellé de l'opération	N° AP (1)	Pour mémoire réalisations cumulées au 01/01/N	RAR N-1	Propositions nouvelles	Vote de l'assemblée	Pour information Crédits gérés dans le cadre d'une AP	Pour information Crédits gérés hors AP
TOTAL			0,00	0,00	0,00	0,00	0,00	0,00

(1) Colonne à renseigner uniquement lorsque l'opération d'équipement est afférente à une AP.

III – VOTE DU BUDGET	III
SECTION D'INVESTISSEMENT – DETAIL DES OPERATIONS D'EQUIPEMENT	A2.2

Cet état ne contient pas d'information.

III – VOTE DU BUDGET	III
SECTION D'INVESTISSEMENT – DETAIL DES OPERATIONS D'EQUIPEMENT	A2.3

Cet état ne contient pas d'information.

III – VOTE DU BUDGET	III
SECTION D'INVESTISSEMENT – RECETTES – DETAIL PAR ARTICLE	A3

Chap. / art. (1)		Pour mémoire, budget précédent (2)	RAR N-1 I	Propositions nouvelles	Vote de l'assemblée II	TOTAL (RAR N-1 + Vote) III = I + II
TOTAL		63 500,00	0,00	40 500,00	40 500,00	40 500,00
018	RSA	0,00	0,00	0,00	0,00	0,00
13	Subventions d'investissement (hors 138)	0,00	0,00	0,00	0,00	0,00
16	Emprunts et dettes assimilées (hors 1688 non budgétaire) (3)	0,00	0,00	0,00	0,00	0,00
20	Immobilisations incorporelles (sauf 204) (4)	0,00	0,00	0,00	0,00	0,00
204	Subventions d'équipement versées (4) (10)	0,00	0,00	0,00	0,00	0,00
21	Immobilisations corporelles (4)	0,00	0,00	0,00	0,00	0,00
22	Immobilisations reçues en affectation (4)	0,00	0,00	0,00	0,00	0,00
23	Immobilisations en cours (sauf 2324) (4)	0,00	0,00	0,00	0,00	0,00
Total des recettes d'équipement		0,00	0,00	0,00	0,00	0,00
10	Dotations, fonds divers et réserves (sauf 1068)	0,00	0,00	0,00	0,00	0,00
138	Autres subventions invest. non transf.	0,00	0,00	0,00	0,00	0,00
16	Emprunts et dettes assimilées (16449, 165 et 166)	0,00	0,00	0,00	0,00	0,00
18	Cpte de liaison : affectation (BA,régie)	0,00	0,00	0,00	0,00	0,00
26	Participations et créances rattachées	0,00	0,00	0,00	0,00	0,00
27	Autres immobilisations financières	0,00	0,00	0,00	0,00	0,00
024	Produits des cessions d'immobilisations	0,00	0,00	0,00	0,00	0,00
Total des recettes financières		0,00	0,00	0,00	0,00	0,00
45	Chapitres d'opérations pour compte de tiers (5)	0,00	0,00	0,00	0,00	0,00
Total des recettes réelles		0,00	0,00	0,00	0,00	0,00
021	Virement de la section de fonctionnement	38 248,00		13 425,00	13 425,00	13 425,00
040	Opérations ordre transf. entre sections (6) (7) (8)	25 252,00		27 075,00	27 075,00	27 075,00
28031	Frais d'études	8 868,00		0,00	0,00	0,00
281351	Bâtiments publics	3 751,00		3 751,00	3 751,00	3 751,00
28181	Installations générales, aménagt divers	4 368,00		4 368,00	4 368,00	4 368,00
281828	Autres matériels de transport	1 592,00		1 592,00	1 592,00	1 592,00
281848	Autres matériels de bureau et mobiliers	229,00		229,00	229,00	229,00
28188	Autres immo. corporelles	6 444,00		17 135,00	17 135,00	17 135,00
041	Opérations patrimoniales (9)	0,00		0,00	0,00	0,00
Total des recettes d'ordre		63 500,00		40 500,00	40 500,00	40 500,00

(1) Détailler les articles utilisés conformément au plan de comptes.

(2) Voir état I-B pour le contenu du budget précédent.

(3) Sauf 165, 166 et 16449.

(4) Exceptionnellement, les comptes 20, 204, 21, 22 et 23 sont en recettes réelles en cas de réduction ou d'annulation de mandats donnant lieu à reversement.

(5) Voir l'annexe IV-B5 pour le détail des opérations pour compte de tiers.

(6) Cf. définition du chapitre des opérations d'ordre (RI 040 = DF 042).

(7) Les comptes 15, 29, 39, 49 et 59 peuvent figurer dans le détail du chapitre si la collectivité a opté pour le régime des provisions budgétaires, conformément aux dispositions législatives et réglementaires applicables.

(8) Aucune prévision budgétaire ne doit figurer à l'article 192 (cf. chapitre 024 « produit des cessions d'immobilisations »).

(9) Cf. définition du chapitre des opérations d'ordre (*DI 041 = RI 041*).

(10) Le chapitre 204 « Subventions d'équipement versées » est un chapitre globalisé regroupant les comptes 204 et 2324.

III – VOTE DU BUDGET	III
SECTION DE FONCTIONNEMENT – VUE D'ENSEMBLE – AE NOUVELLES ET CREDITS DE L'EXERCICE	B

DEPENSES

Chap.	Libellé	Pour mémoire, budget précédent (1)	RAR N-1 I	Vote de l'assemblée sur les AE lors de la séance budgétaire (2)	Propositions nouvelles	Vote de l'assemblée II	Pour information, dépenses gérées dans le cadre d'une AE	Pour information, dépenses gérées hors AE	TOTAL (RAR N-1 + Vote) III = I + II
TOTAL		1 292 225,00	0,00	0,00	1 215 393,00	1 215 393,00	0,00	1 215 393,00	1 215 393,00
011	Charges à caractère général (3)	575 088,00	0,00	0,00	513 888,00	513 888,00	0,00	513 888,00	513 888,00
012	Charges de personnel et frais assimilés (3)	652 487,00	0,00		660 885,00	660 885,00		660 885,00	660 885,00
014	Atténuations de produits	0,00	0,00		0,00	0,00		0,00	0,00
016	APA	0,00	0,00	0,00	0,00	0,00	0,00	0,00	0,00
017	RSA / Régularisations de RMI	0,00	0,00	0,00	0,00	0,00	0,00	0,00	0,00
65	Autres charges de gestion courante (sauf 6586) (3)	0,00	0,00	0,00	0,00	0,00	0,00	0,00	0,00
6586	Frais fonctionnement des groupes d'élus	0,00	0,00		0,00	0,00		0,00	0,00
Total des dépenses de gestion des services		1 227 575,00	0,00	0,00	1 174 773,00	1 174 773,00	0,00	1 174 773,00	1 174 773,00
66	Charges financières	1 150,00	0,00		120,00	120,00		120,00	120,00
67	Charges spécifiques (3)	0,00	0,00		0,00	0,00		0,00	0,00
68	Dotations aux provisions, dépréciations (semi-budgétaires) (3)	0,00			0,00	0,00		0,00	0,00
022	Dépenses imprévues (dans le cadre d'une AE)			0,00					
Total des dépenses financières		1 150,00	0,00	0,00	120,00	120,00		120,00	120,00
Total des dépenses réelles		1 228 725,00	0,00	0,00	1 174 893,00	1 174 893,00	0,00	1 174 893,00	1 174 893,00
023	Virement à la section d'investissement	38 248,00			13 425,00	13 425,00		13 425,00	13 425,00
042	Opérations ordre transf. entre sections (4)	25 252,00			27 075,00	27 075,00		27 075,00	27 075,00
043	Opérations ordre intérieur de la section	0,00			0,00	0,00		0,00	0,00
Total des dépenses d'ordre		63 500,00			40 500,00	40 500,00		40 500,00	40 500,00

D002 Résultat reporté ou anticipé (5)	0,00
--	-------------

Total des dépenses de fonctionnement cumulées	1 215 393,00
--	---------------------

(1) Voir état I-B pour le contenu du budget précédent.

(2) Il s'agit des AE nouvelles qui sont votées lors de la séance d'adoption du budget. Cela concerne les AE relatives à de nouveaux engagements pluriannuels mais également les AE modifiant un stock d'AE existant.

(3) Hors dépenses imputées aux chapitres 016 et 017.

(4) Les comptes 68 peuvent figurer dans le détail du chapitre si la collectivité a opté pour le régime des provisions budgétaires, conformément aux dispositions législatives et réglementaires applicables.

(5) Inscrire en cas de reprise des résultats de l'exercice précédent (après vote du compte administratif) ou si reprise anticipée des résultats.

III – VOTE DU BUDGET	III
SECTION DE FONCTIONNEMENT – VUE D'ENSEMBLE	B

RECETTES

Chap.	Libellé	Pour mémoire, budget précédent (1)	RAR N-1 I	Propositions nouvelles	Vote de l'assemblée II	Total (RAR N-1 + Vote) III = I + II
TOTAL		1 292 225,00	0,00	1 215 393,00	1 215 393,00	1 215 393,00
013	Atténuations de charges (2)	0,00	0,00	0,00	0,00	0,00
016	APA	0,00	0,00	0,00	0,00	0,00
017	RSA / Régularisations de RMI	0,00	0,00	0,00	0,00	0,00
70	Prod. services, domaine, ventes diverses	169 670,00	0,00	121 670,00	121 670,00	121 670,00
73	Impôts et taxes (sauf 731)	0,00	0,00	0,00	0,00	0,00
731	Fiscalité locale	0,00	0,00	0,00	0,00	0,00
74	Dotations et participations (2)	1 122 555,00	0,00	1 093 723,00	1 093 723,00	1 093 723,00
75	Autres produits de gestion courante (2)	0,00	0,00	0,00	0,00	0,00
Total des recettes de gestion des services		1 292 225,00	0,00	1 215 393,00	1 215 393,00	1 215 393,00
76	Produits financiers	0,00	0,00	0,00	0,00	0,00
77	Produits spécifiques (2)	0,00	0,00	0,00	0,00	0,00
78	Reprises amort., dépréciations, prov. (semi-budgétaires) (2)	0,00	0,00	0,00	0,00	0,00
Total des recettes financières		0,00	0,00	0,00	0,00	0,00
Total des recettes réelles		1 292 225,00	0,00	1 215 393,00	1 215 393,00	1 215 393,00
042	Opérations ordre transf. entre sections (3) (4) (5)	0,00	0,00	0,00	0,00	0,00
043	Opérations ordre intérieur de la section (6)	0,00	0,00	0,00	0,00	0,00
Total des recettes d'ordre		0,00	0,00	0,00	0,00	0,00

R002 Résultat reporté ou anticipé (7)	0,00
--	-------------

Total des recettes de fonctionnement cumulées	1 215 393,00
--	---------------------

(1) Voir état I-B pour le contenu du budget précédent.

(2) Hors recettes imputées aux chapitres 016 et 017.

(3) Cf. définition du chapitre des opérations d'ordre (RF 042 = DI 040).

(4) Les comptes 78 peuvent figurer dans le détail du chapitre si la collectivité a opté pour le régime des provisions budgétaires, conformément aux dispositions législatives et réglementaires applicables.

(5) Aucune prévision budgétaire ne doit figurer aux articles 775 et 776 (cf. chapitre 024 « produit des cessions d'immobilisations »).

(6) Chapitre destiné à retracer les opérations particulières telles que les opérations de stocks ou liées à la tenue d'un inventaire permanent simplifié.

(7) Inscrire en cas de reprise des résultats de l'exercice précédent (après vote du compte administratif) ou si reprise anticipée des résultats.

III – VOTE DU BUDGET	III
SECTION DE FONCTIONNEMENT – DEPENSES – DETAIL PAR ARTICLE	B1

Chap. / art. (1)	Libellé	Pour mémoire, budget précédent (2)	RAR N-1 I	Vote de l'assemblée sur les AE lors de la séance budgétaire (3)	Propositions nouvelles	Vote de l'assemblée II	Pour information Crédits gérés dans le cadre d'une AE	Pour information Crédits gérés hors AE	TOTAL (RAR N-1 + Vote) III = I + II
TOTAL		1 292 225,00	0,00	0,00	1 215 393,00	1 215 393,00	0,00	1 215 393,00	1 215 393,00
011	Charges à caractère général (4)	575 088,00	0,00	0,00	513 888,00	513 888,00	0,00	513 888,00	513 888,00
6042	Achats de prestations de services	364 420,00	0,00	0,00	316 420,00	316 420,00	0,00	316 420,00	316 420,00
60623	Alimentation	4 500,00	0,00	0,00	4 500,00	4 500,00	0,00	4 500,00	4 500,00
60631	Fournitures d'entretien	600,00	0,00	0,00	600,00	600,00	0,00	600,00	600,00
6064	Fournitures administratives	2 000,00	0,00	0,00	2 000,00	2 000,00	0,00	2 000,00	2 000,00
6068	Autres matières et fournitures	8 600,00	0,00	0,00	8 600,00	8 600,00	0,00	8 600,00	8 600,00
61358	Autres	38 963,00	0,00	0,00	32 963,00	32 963,00	0,00	32 963,00	32 963,00
61558	Entretien autres biens mobiliers	3 000,00	0,00	0,00	3 000,00	3 000,00	0,00	3 000,00	3 000,00
6156	Maintenance	3 400,00	0,00	0,00	3 700,00	3 700,00	0,00	3 700,00	3 700,00
6161	Multirisques	1 700,00	0,00	0,00	2 100,00	2 100,00	0,00	2 100,00	2 100,00
6182	Documentation générale et technique	2 400,00	0,00	0,00	1 600,00	1 600,00	0,00	1 600,00	1 600,00
6184	Versements à des organismes de formation	500,00	0,00	0,00	500,00	500,00	0,00	500,00	500,00
6188	Autres frais divers	43 892,00	0,00	0,00	43 892,00	43 892,00	0,00	43 892,00	43 892,00
6231	Annonces et insertions	1 500,00	0,00	0,00	1 500,00	1 500,00	0,00	1 500,00	1 500,00
6232	Fêtes et cérémonies	2 500,00	0,00	0,00	2 500,00	2 500,00	0,00	2 500,00	2 500,00
6234	Réceptions	1 500,00	0,00	0,00	1 500,00	1 500,00	0,00	1 500,00	1 500,00
6236	Catalogues et imprimés	16 000,00	0,00	0,00	16 000,00	16 000,00	0,00	16 000,00	16 000,00
6251	Voyages, déplacements et missions	4 500,00	0,00	0,00	4 500,00	4 500,00	0,00	4 500,00	4 500,00
6261	Frais d'affranchissement	7 000,00	0,00	0,00	7 000,00	7 000,00	0,00	7 000,00	7 000,00
6262	Frais de télécommunications	6 600,00	0,00	0,00	6 300,00	6 300,00	0,00	6 300,00	6 300,00
627	Services bancaires et assimilés	400,00	0,00	0,00	400,00	400,00	0,00	400,00	400,00
6281	Concours divers (cotisations)	600,00	0,00	0,00	1 000,00	1 000,00	0,00	1 000,00	1 000,00
6282	Frais de gardiennage	11 500,00	0,00	0,00	11 500,00	11 500,00	0,00	11 500,00	11 500,00
6283	Frais de nettoyage des locaux	4 152,00	0,00	0,00	4 152,00	4 152,00	0,00	4 152,00	4 152,00
637	Autres impôts, taxes (autres organismes)	44 861,00	0,00	0,00	37 661,00	37 661,00	0,00	37 661,00	37 661,00
012	Charges de personnel et frais assimilés (4) (5)	652 487,00	0,00	0,00	660 885,00	660 885,00	0,00	660 885,00	660 885,00
6331	Versement mobilité	8 950,00	0,00	0,00	9 036,00	9 036,00	0,00	9 036,00	9 036,00
6332	Cotisations versées au F.N.A.L.	2 250,00	0,00	0,00	2 273,00	2 273,00	0,00	2 273,00	2 273,00
6336	Cotisations CNFPT et CDGFPT	5 200,00	0,00	0,00	5 242,00	5 242,00	0,00	5 242,00	5 242,00
6338	Autres impôts, taxes sur rémunérations	1 470,00	0,00	0,00	1 483,00	1 483,00	0,00	1 483,00	1 483,00
64111	Rémunération principale titulaires	125 000,00	0,00	0,00	129 375,00	129 375,00	0,00	129 375,00	129 375,00

VILLE DE ROUEN - L ETINCELLE - BP - 2023

Chap. / art. (1)	Libellé	Pour mémoire, budget précédent (2)	RAR N-1 I	Vote de l'assemblée sur les AE lors de la séance budgétaire (3)	Propositions nouvelles	Vote de l'assemblée II	Pour information Crédits gérés dans le cadre d'une AE	Pour information Crédits gérés hors AE	TOTAL (RAR N-1 + Vote) III = I + II
64112	SFT, indemnité de résidence	5 000,00	0,00		5 175,00	5 175,00		5 175,00	5 175,00
64118	Autres indemnités	32 100,00	0,00		33 225,00	33 225,00		33 225,00	33 225,00
64131	Rémunérations	231 417,00	0,00		230 817,00	230 817,00		230 817,00	230 817,00
64134	Personnel non tit. - Indemnité inflation	0,00	0,00		600,00	600,00		600,00	600,00
64138	Primes et autres indemnités	31 850,00	0,00		31 850,00	31 850,00		31 850,00	31 850,00
6451	Cotisations à l'U.R.S.S.A.F.	100 300,00	0,00		101 000,00	101 000,00		101 000,00	101 000,00
6453	Cotisations aux caisses de retraites	70 700,00	0,00		72 240,00	72 240,00		72 240,00	72 240,00
6454	Cotisations aux A.S.S.E.D.I.C.	19 000,00	0,00		18 960,00	18 960,00		18 960,00	18 960,00
6455	Cotisations pour assurance du personnel	1 500,00	0,00		1 500,00	1 500,00		1 500,00	1 500,00
6458	Cotis. aux autres organismes sociaux	1 050,00	0,00		1 109,00	1 109,00		1 109,00	1 109,00
6478	Autres charges sociales diverses	16 700,00	0,00		17 000,00	17 000,00		17 000,00	17 000,00
014	Atténuations de produits	0,00	0,00		0,00	0,00		0,00	0,00
016	APA	0,00	0,00	0,00	0,00	0,00	0,00	0,00	0,00
017	RSA / Régularisations de RMI	0,00	0,00	0,00	0,00	0,00	0,00	0,00	0,00
65	Autres charges de gestion courante (sauf le 6586) (4)	0,00	0,00	0,00	0,00	0,00	0,00	0,00	0,00
65888	Autres	0,00	0,00		0,00	0,00	0,00	0,00	0,00
6586	Frais fonctionnement des groupes d'élus	0,00	0,00		0,00	0,00		0,00	0,00
Total des dépenses de gestion des services		1 227 575,00	0,00	0,00	1 174 773,00	1 174 773,00	0,00	1 174 773,00	1 174 773,00
66	Charges financières	1 150,00	0,00		120,00	120,00		120,00	120,00
66111	Intérêts réglés à l'échéance	1 900,00	0,00		120,00	120,00		120,00	120,00
66112	Intérêts - Rattachement des ICNE	-750,00	0,00		0,00	0,00		0,00	0,00
67	Charges spécifiques (4)	0,00	0,00		0,00	0,00		0,00	0,00
673	Titres annulés (sur exercices antérieurs)	0,00	0,00		0,00	0,00		0,00	0,00
68	Dotations aux provisions, dépréciations (semi-budgétaires) (4)	0,00			0,00	0,00		0,00	0,00
022	Dépenses imprévues (dans le cadre d'une AE)			0,00					
Total des charges financières et spécifiques		1 150,00	0,00	0,00	120,00	120,00		120,00	120,00
Total des dépenses réelles		1 228 725,00	0,00	0,00	1 174 893,00	1 174 893,00	0,00	1 174 893,00	1 174 893,00
023	Virement à la section d'investissement	38 248,00			13 425,00	13 425,00		13 425,00	13 425,00
042	Opérations ordre transf. entre sections (6) (7) (8)	25 252,00			27 075,00	27 075,00		27 075,00	27 075,00
6811	Dot. amort. immos incorporelles	25 252,00			27 075,00	27 075,00		27 075,00	27 075,00

Chap. / art. (1)	Libellé	Pour mémoire, budget précédent (2)	RAR N-1 I	Vote de l'assemblée sur les AE lors de la séance budgétaire (3)	Propositions nouvelles	Vote de l'assemblée II	Pour information Crédits gérés dans le cadre d'une AE	Pour information Crédits gérés hors AE	TOTAL (RAR N-1 + Vote) III = I + II
043	Opérations ordre intérieur de la section (7) (9)	0,00			0,00	0,00		0,00	0,00
Total des dépenses d'ordre		63 500,00			40 500,00	40 500,00		40 500,00	40 500,00

Détail du calcul des ICNE au compte 66112 (10)

Montant des ICNE de l'exercice	38,91
Montant des ICNE de l'exercice N-1	38,91
= Différence ICNE N – ICNE N-1	0,00

(1) Détailler les articles utilisés conformément au plan de comptes.

(2) Voir état I-B pour le contenu du budget précédent.

(3) Il s'agit des AE nouvelles qui sont votées lors de la séance d'adoption du budget. Cela concerne les AE relatives à de nouveaux engagements pluriannuels mais également les AE modifiant un stock d'AE existant.

(4) Hors dépenses imputées aux chapitres 016 et 017.

(5) Les dépenses de frais de personnel sont exclues des autorisations d'engagement.

(6) Les comptes 68 peuvent figurer dans le détail du chapitre si la collectivité a opté pour le régime des provisions budgétaires, conformément aux dispositions législatives et réglementaires applicables.

(7) Cf. définitions des chapitres des opérations d'ordre (DF 042 = RI 040) (DF 043 = RF 043).

(8) Aucune prévision budgétaire ne doit figurer aux articles 675 et 676 (cf. chapitre 024 « produit des cessions d'immobilisations »).

(9) Chapitre destiné à retracer les opérations particulières telles que les opérations de stocks ou liées à la tenue d'un inventaire permanent.

(10) Si le montant des ICNE de l'exercice est inférieur au montant de l'exercice N-1, le montant du compte 66112 sera négatif.

III – VOTE DU BUDGET	III
SECTION DE FONCTIONNEMENT – RECETTES – DETAIL PAR ARTICLE	B2

Chap / art. (1)	Libellé	Pour mémoire, budget précédent (2)	RAR N-1 I	Propositions nouvelles	Vote de l'assemblée II	Total (RAR N-1 + Vote) III = I + II
TOTAL		1 292 225,00	0,00	1 215 393,00	1 215 393,00	1 215 393,00
013	Atténuations de charges (3)	0,00	0,00	0,00	0,00	0,00
016	APA	0,00	0,00	0,00	0,00	0,00
017	RSA / Régularisations de RMI	0,00	0,00	0,00	0,00	0,00
70	Prod. services, domaine, ventes diverses	169 670,00	0,00	121 670,00	121 670,00	121 670,00
70328	Autres droits stationnement et location	270,00	0,00	270,00	270,00	270,00
7062	Redevances services à caractère culturel	160 000,00	0,00	112 000,00	112 000,00	112 000,00
70878	Remb. frais par des tiers	9 400,00	0,00	9 400,00	9 400,00	9 400,00
73	Impôts et taxes (sauf 731)	0,00	0,00	0,00	0,00	0,00
731	Fiscalité locale	0,00	0,00	0,00	0,00	0,00
74	Dotations et participations (3)	1 122 555,00	0,00	1 093 723,00	1 093 723,00	1 093 723,00
74718	Autres participations Etat	15 671,00	0,00	15 671,00	15 671,00	15 671,00
7472	Participation régions	72 450,00	0,00	72 450,00	72 450,00	72 450,00
7473	Participation départements	19 589,00	0,00	19 589,00	19 589,00	19 589,00
74788	Autres	14 000,00	0,00	14 000,00	14 000,00	14 000,00
74888	Autres	1 000 845,00	0,00	972 013,00	972 013,00	972 013,00
75	Autres produits de gestion courante (3)	0,00	0,00	0,00	0,00	0,00
Total des recettes de gestion des services		1 292 225,00	0,00	1 215 393,00	1 215 393,00	1 215 393,00
76	Produits financiers	0,00	0,00	0,00	0,00	0,00
77	Produits spécifiques (3)	0,00	0,00	0,00	0,00	0,00
78	Reprises amort., dépréciations, prov. (semi-budgétaires) (3)	0,00	0,00	0,00	0,00	0,00
Total des recettes réelles		1 292 225,00	0,00	1 215 393,00	1 215 393,00	1 215 393,00
042	Opérations ordre transf. entre sections (4) (5) (6)	0,00	0,00	0,00	0,00	0,00
043	Opérations ordre intérieur de la section (4) (7)	0,00	0,00	0,00	0,00	0,00
Total des recettes d'ordre		0,00	0,00	0,00	0,00	0,00

Détail du calcul de la taxe départementale de publicité foncière pour les collectivités dites « surfiscalisées » (compte 73121) (8)

Montant brut	0,00
Compensation	0,00
Montant net	0,00

Détail du calcul des ICNE au compte 7622 (9)

Montant des ICNE de l'exercice	0,00
--------------------------------	------

VILLE DE ROUEN - L ETINCELLE - BP - 2023

Montant des ICNE de l'exercice N-1	0,00
= Différence ICNE N – ICNE N-1	0,00

(1) Détailler les articles utilisés conformément au plan de comptes.

(2) Voir état I-B pour le contenu du budget précédent.

(3) Hors recettes imputées aux chapitres 016 et 017.

(4) Cf. définitions du chapitre des opérations d'ordre (*RF 042 = DI 040*) (*RF 043 = DF 043*).

(5) Aucune prévision budgétaire ne doit figurer aux articles 775 et 776 (cf. chapitre 024 « produit des cessions d'immobilisations »).

(6) Les comptes 78 peuvent figurer dans le détail du chapitre si la collectivité a opté pour le régime des provisions budgétaires, conformément aux dispositions législatives et réglementaires applicables.

(7) Ce chapitre est destiné à retracer les opérations particulières telles que les opérations de stocks ou liées à la tenue d'un inventaire permanent simplifié.

(8) Destiné à retracer le prélèvement de la part non départementale de la taxe.

(9) Si le montant des ICNE de l'exercice est inférieur au montant de l'exercice N-1, le montant du compte 7622 sera négatif.

IV – ANNEXES	IV
A – PRESENTATION CROISEE – SECTION D'INVESTISSEMENT – VUE D'ENSEMBLE	A1

Chapitre nature	Libellé	01 Opérations non ventilables	0 Services généraux (hors 01 et Gestion des fonds européens)	0-5 Gestion des fonds européens	1 Sécurité	2 Enseign., formation prof., apprentissage	3 Cult., vie soc., jeun., sports, loisirs	4 Santé et action sociale (hors RSA)	4-4 RSA
DEPENSES		0,00	500,00	0,00	0,00	0,00	40 000,00	0,00	0,00
10	Dotations, fonds divers et réserves	0,00	0,00	0,00	0,00	0,00	0,00	0,00	0,00
13	Subventions d'investissement	0,00	0,00	0,00	0,00	0,00	0,00	0,00	0,00
16	Emprunts et dettes assimilées	0,00	500,00	0,00	0,00	0,00	0,00	0,00	0,00
18	Cpte de liaison : affectation (BA,régie)	0,00	0,00	0,00	0,00	0,00	0,00	0,00	0,00
20	Immobilisations incorporelles (sauf 204)	0,00	0,00	0,00	0,00	0,00	0,00	0,00	0,00
204	Subventions d'équipement versées	0,00	0,00	0,00	0,00	0,00	0,00	0,00	0,00
21	Immobilisations corporelles	0,00	0,00	0,00	0,00	0,00	40 000,00	0,00	0,00
22	Immobilisations reçues en affectation	0,00	0,00	0,00	0,00	0,00	0,00	0,00	0,00
23	Immobilisations en cours (sauf 2324)	0,00	0,00	0,00	0,00	0,00	0,00	0,00	0,00
26	Participations et créances rattachées	0,00	0,00	0,00	0,00	0,00	0,00	0,00	0,00
27	Autres immobilisations financières	0,00	0,00	0,00	0,00	0,00	0,00	0,00	0,00
45	Opérations pour compte de tiers	0,00	0,00	0,00	0,00	0,00	0,00	0,00	0,00
RECETTES		0,00	0,00	0,00	0,00	0,00	0,00	0,00	0,00
024	Produits des cessions d'immobilisations	0,00	0,00	0,00	0,00	0,00	0,00	0,00	0,00
10	Dotations, fonds divers et réserves	0,00	0,00	0,00	0,00	0,00	0,00	0,00	0,00
13	Subventions d'investissement	0,00	0,00	0,00	0,00	0,00	0,00	0,00	0,00
16	Emprunts et dettes assimilées	0,00	0,00	0,00	0,00	0,00	0,00	0,00	0,00
18	Cpte de liaison : affectation (BA,régie)	0,00	0,00	0,00	0,00	0,00	0,00	0,00	0,00
20	Immobilisations incorporelles (sauf 204)	0,00	0,00	0,00	0,00	0,00	0,00	0,00	0,00
204	Subventions d'équipement versées	0,00	0,00	0,00	0,00	0,00	0,00	0,00	0,00
21	Immobilisations corporelles	0,00	0,00	0,00	0,00	0,00	0,00	0,00	0,00
22	Immobilisations reçues en affectation	0,00	0,00	0,00	0,00	0,00	0,00	0,00	0,00
23	Immobilisations en cours (sauf 2324)	0,00	0,00	0,00	0,00	0,00	0,00	0,00	0,00
26	Participations et créances rattachées	0,00	0,00	0,00	0,00	0,00	0,00	0,00	0,00
27	Autres immobilisations financières	0,00	0,00	0,00	0,00	0,00	0,00	0,00	0,00
45	Opérations pour compte de tiers	0,00	0,00	0,00	0,00	0,00	0,00	0,00	0,00

IV – ANNEXES							IV
A – PRESENTATION CROISEE – SECTION D'INVESTISSEMENT – VUE D'ENSEMBLE (suite)							A1

Chapitre nature	Libellé	5 Aménagement des territoires et habitat	6 Action économique	7 Environnement	8 Transports	9 Fonction en réserve	TOTAL
DEPENSES		0,00	0,00	0,00	0,00		40 500,00
10	Dotations, fonds divers et réserves	0,00	0,00	0,00	0,00		0,00
13	Subventions d'investissement	0,00	0,00	0,00	0,00		0,00
16	Emprunts et dettes assimilées	0,00	0,00	0,00	0,00		500,00
18	Cpte de liaison : affectation (BA,régie)	0,00	0,00	0,00	0,00		0,00
20	Immobilisations incorporelles (sauf 204)	0,00	0,00	0,00	0,00		0,00
204	Subventions d'équipement versées	0,00	0,00	0,00	0,00		0,00
21	Immobilisations corporelles	0,00	0,00	0,00	0,00		40 000,00
22	Immobilisations reçues en affectation	0,00	0,00	0,00	0,00		0,00
23	Immobilisations en cours (sauf 2324)	0,00	0,00	0,00	0,00		0,00
26	Participations et créances rattachées	0,00	0,00	0,00	0,00		0,00
27	Autres immobilisations financières	0,00	0,00	0,00	0,00		0,00
45	Opérations pour compte de tiers	0,00	0,00	0,00	0,00		0,00
RECETTES		0,00	0,00	0,00	0,00		0,00
024	Produits des cessions d'immobilisations	0,00	0,00	0,00	0,00		0,00
10	Dotations, fonds divers et réserves	0,00	0,00	0,00	0,00		0,00
13	Subventions d'investissement	0,00	0,00	0,00	0,00		0,00
16	Emprunts et dettes assimilées	0,00	0,00	0,00	0,00		0,00
18	Cpte de liaison : affectation (BA,régie)	0,00	0,00	0,00	0,00		0,00
20	Immobilisations incorporelles (sauf 204)	0,00	0,00	0,00	0,00		0,00
204	Subventions d'équipement versées	0,00	0,00	0,00	0,00		0,00
21	Immobilisations corporelles	0,00	0,00	0,00	0,00		0,00
22	Immobilisations reçues en affectation	0,00	0,00	0,00	0,00		0,00
23	Immobilisations en cours (sauf 2324)	0,00	0,00	0,00	0,00		0,00
26	Participations et créances rattachées	0,00	0,00	0,00	0,00		0,00
27	Autres immobilisations financières	0,00	0,00	0,00	0,00		0,00

VILLE DE ROUEN - L ETINCELLE - BP - 2023

Chapitre nature	Libellé	5 Aménagement des territoires et habitat	6 Action économique	7 Environnement	8 Transports	9 Fonction en réserve	TOTAL
45	Opérations pour compte de tiers	0,00	0,00	0,00	0,00		0,00

IV – ANNEXES	IV
A – PRESENTATION CROISEE – SECTION D'INVESTISSEMENT – PRESENTATION DETAILLEE	A1.01

01 – OPERATIONS NON VENTILABLES

Article / compte nature (1)	Libellé	01 Opérations non ventilables
	DEPENSES	0,00
	RECETTES	0,00

(1) Détailler les comptes à trois chiffres.

IV – ANNEXES	IV
A – PRESENTATION CROISEE – SECTION D'INVESTISSEMENT – PRESENTATION DETAILLEE	A1.900

FONCTION 0 – Services généraux

Article / compte nature (1)	Libellé	02 Administration générale							
		020 Admin. générale de la collectivité	021 Personnel non ventilé	022 Information, communication, publicité	023 Fêtes et cérémonies	024 Aide aux associations	025 Cimetières et pompes funèbres	026 Administration générale de l'Etat	028 Autres moyens généraux
	DEPENSES	500,00	0,00	0,00	0,00	0,00	0,00	0,00	0,00
164	Emprunts auprès des éts financiers	500,00	0,00	0,00	0,00	0,00	0,00	0,00	0,00
	RECETTES	0,00	0,00	0,00	0,00	0,00	0,00	0,00	0,00

(1) Détailler les comptes à trois chiffres.

IV – ANNEXES	IV
A – PRESENTATION CROISEE – SECTION D'INVESTISSEMENT – PRESENTATION DETAILLEE	A1.900

FONCTION 0 – Services généraux (suite 1)

Article / compte nature (1)	Libellé	03 Conseils						
		031 Assemblée délibérante	032 Conseil éco.,social région./Conseil dev.	033 Conseil cult., éduc., env.	034 Conseil éco.,soc.,environ.,culture,éduc.		035 Conseil de territoire	038 Autres instances
					0341 Section éco., sociale et environnem.	0342 Section culture, éducation et sports		
	DEPENSES	0,00	0,00	0,00	0,00	0,00	0,00	
164	Emprunts auprès des états financiers	0,00	0,00	0,00	0,00	0,00	0,00	
	RECETTES	0,00	0,00	0,00	0,00	0,00	0,00	

(1) Détailler les comptes à trois chiffres.

IV – ANNEXES	IV
A – PRESENTATION CROISEE – SECTION D'INVESTISSEMENT – PRESENTATION DETAILLEE	A1.900

FONCTION 0 – Services généraux (suite 2)

Article / compte nature (1)	Libellé	04 Coop.décent.,act° interrég.,eur.,intern.					06 Plan de relance (crise sanitaire)	TOTAL DU CHAPITRE
		041 Action relevant de la subvention globale	042 Actions interrégionales	043 Actions européennes	044 Aide publique au développement	048 Autres actions		
	DEPENSES	0,00	0,00	0,00	0,00	0,00	0,00	500,00
164	Emprunts auprès des états financiers	0,00	0,00	0,00	0,00	0,00	0,00	500,00
	RECETTES	0,00	0,00	0,00	0,00	0,00	0,00	0,00

(1) Détailler les comptes à trois chiffres.

IV – ANNEXES	IV
A – PRESENTATION CROISEE – SECTION D’INVESTISSEMENT – PRESENTATION DETAILLEE	A1.900-5

FONCTION 0-5 – Gestion des fonds européens

Article / compte nature (1)	Libellé	051 FSE	052 FEDER	058 Autres		TOTAL DU CHAPITRE
				0580 FEADER	0581 FEAMP	
	DEPENSES	0,00	0,00	0,00	0,00	0,00
	RECETTES	0,00	0,00	0,00	0,00	0,00

(1) Détailler les comptes à trois chiffres.

IV – ANNEXES	IV
A – PRESENTATION CROISEE – SECTION D'INVESTISSEMENT – PRESENTATION DETAILLEE	A1.901

FONCTION 1 – Sécurité

Article / compte nature (1)	Libellé	10 Services communs	11 Police, sécurité, justice	12 Incendie et secours	13 Hygiène et salubrité publique	14 Plan de relance (crise sanitaire)	18 Autres interv. protect. personnes, biens	TOTAL DU CHAPITRE
	DEPENSES	0,00	0,00	0,00	0,00	0,00	0,00	0,00
	RECETTES	0,00	0,00	0,00	0,00	0,00	0,00	0,00

(1) Détailler les comptes à trois chiffres.

IV – ANNEXES	IV
A – PRESENTATION CROISEE – SECTION D’INVESTISSEMENT – PRESENTATION DETAILLEE	A1.902

FONCTION 2 – Enseignement, formation professionnelle et apprentissage

Article / compte nature (1)	Libellé	20 Services communs		21 Enseignement du premier degré			22 Enseignement du second degré		
		201 Services communs	202 Plan de relance (crise sanitaire)	211 Ecoles maternelles	212 Ecoles primaires	213 Classes regroupées	221 Collèges	222 Lycées publics	223 Lycées privés
	DEPENSES	0,00	0,00	0,00	0,00	0,00	0,00	0,00	0,00
	RECETTES	0,00	0,00	0,00	0,00	0,00	0,00	0,00	0,00

(1) Détailler les comptes à trois chiffres.

IV – ANNEXES	IV
A – PRESENTATION CROISEE – SECTION D'INVESTISSEMENT – PRESENTATION DETAILLEE	A1.902

FONCTION 2 – Enseignement, formation professionnelle et apprentissage (suite 1)

Article / compte nature (1)	Libellé	23 Enseignement supérieur	24 Cités scolaires	25 Formation professionnelle						26 Apprentissage	27 Formation sanitaire et sociale
				251 Insertion sociale et professionnelle	252 Formation professionnalisante personnes	253 Formation certifiante des personnes	254 Formation des actifs occupés	255 Rémunération des stagiaires	256 Autres		
	DEPENSES	0,00	0,00	0,00	0,00	0,00	0,00	0,00	0,00	0,00	0,00
	RECETTES	0,00	0,00	0,00	0,00	0,00	0,00	0,00	0,00	0,00	0,00

(1) Détailler les comptes à trois chiffres.

IV – ANNEXES	IV
A – PRESENTATION CROISEE – SECTION D'INVESTISSEMENT – PRESENTATION DETAILLEE	A1.902

FONCTION 2 – Enseignement, formation professionnelle et apprentissage (suite 2)

Article / compte nature (1)	Libellé	28 Autres services périscolaires et annexes					29 Sécurité	TOTAL DU CHAPITRE
		281 Hébergement et restauration scolaires	282 Sport scolaire	283 Médecine scolaire	284 Classes de découverte	288 Autre service annexe de l'enseignement		
	DEPENSES	0,00	0,00	0,00	0,00	0,00	0,00	
	RECETTES	0,00	0,00	0,00	0,00	0,00	0,00	

(1) Détailler les comptes à trois chiffres.

IV – ANNEXES	IV
A – PRESENTATION CROISEE – SECTION D'INVESTISSEMENT – PRESENTATION DETAILLEE	A1.903

FONCTION 3 – Culture, vie sociale, jeunesse, sports et loisirs

Article / compte nature (1)	Libellé	30 Services communs	31 Culture								
			311 Activités artist.,actions et manif.cult.	312 Patrimoine	313 Bibliothèques, médiathèques	314 Musées	315 Services d'archives	316 Théâtres et spectacles vivants	317 Cinémas et autres salles de spectacles	318 Archéologie préventive	
DEPENSES		0,00	0,00	0,00	0,00	0,00	0,00	0,00	40 000,00	0,00	0,00
218	Autres immobilisations corporelles	0,00	0,00	0,00	0,00	0,00	0,00	0,00	40 000,00	0,00	0,00
RECETTES		0,00	0,00	0,00	0,00	0,00	0,00	0,00	0,00	0,00	0,00

(1) Détailler les comptes à trois chiffres.

IV – ANNEXES	IV
A – PRESENTATION CROISEE – SECTION D’INVESTISSEMENT – PRESENTATION DETAILLEE	A1.903

FONCTION 3 – Culture, vie sociale, jeunesse, sports et loisirs (suite 1)

Article / compte nature (1)	Libellé	32 Sports (autres que scolaires)					
		321 Salles de sport, gymnases	322 Stades	323 Piscines	324 Centres de formation sportifs	325 Autres équipements sportifs ou loisirs	326 Manifestations sportives
	DEPENSES	0,00	0,00	0,00	0,00	0,00	0,00
218	Autres immobilisations corporelles	0,00	0,00	0,00	0,00	0,00	0,00
	RECETTES	0,00	0,00	0,00	0,00	0,00	0,00

(1) Détailler les comptes à trois chiffres.

IV – ANNEXES	IV
A – PRESENTATION CROISEE – SECTION D'INVESTISSEMENT – PRESENTATION DETAILLEE	A1.903

FONCTION 3 – Culture, vie sociale, jeunesse, sports et loisirs (suite 2)

Article / compte nature (1)	Libellé	33 Action culturelle			34 Vie sociale et citoyenne		35 Plan de relance (crise sanitaire)	39 Sécurité	TOTAL DU CHAPITRE
		331 Centres de loisirs	332 Colonies de vacances	338 Autres activités pour les jeunes	341 Egalité entre les femmes et les hommes	348 Autres			
	DEPENSES	0,00	0,00	0,00	0,00	0,00	0,00	0,00	40 000,00
218	Autres immobilisations corporelles	0,00	0,00	0,00	0,00	0,00	0,00	0,00	40 000,00
	RECETTES	0,00	0,00	0,00	0,00	0,00	0,00	0,00	0,00

(1) Détailler les comptes à trois chiffres.

IV – ANNEXES	IV
A – PRESENTATION CROISEE – SECTION D’INVESTISSEMENT – PRESENTATION DETAILLEE	A1.904

FONCTION 4 – Santé et action sociale (hors RSA)

Article / compte nature (1)	Libellé	41 Santé					
		410 Services communs	411 PMI et planification familiale	412 Prévention et éducation pour la santé	413 Sécurité alimentaire	414 Dispensaires et autres éta sanitaires	418 Autres actions
	DEPENSES	0,00	0,00	0,00	0,00	0,00	0,00
	RECETTES	0,00	0,00	0,00	0,00	0,00	0,00

(1) Détailler les comptes à trois chiffres.

IV – ANNEXES	IV
A – PRESENTATION CROISEE – SECTION D'INVESTISSEMENT – PRESENTATION DETAILLEE	A1.904

FONCTION 4 – Santé et action sociale (hors RSA) (suite 1)

Article / compte nature (1)	Libellé	42 Action sociale							
		420 Services communs	421 Famille et enfance				422 Petite enfance		
			4211 Actions en faveur de la maternité	4212 Aides à la famille	4213 Aides sociales à l'enfance	4214 Adolescence	4221 Crèches et garderies	4222 Multi accueil	4228 Autres actions pour la petite enfance
	DEPENSES	0,00	0,00	0,00	0,00	0,00	0,00	0,00	
	RECETTES	0,00	0,00	0,00	0,00	0,00	0,00	0,00	

(1) Détailler les comptes à trois chiffres.

IV – ANNEXES	IV
A – PRESENTATION CROISEE – SECTION D'INVESTISSEMENT – PRESENTATION DETAILLEE	A1.904

FONCTION 4 – Santé et action sociale (hors RSA) (suite 2)

Article / compte nature (1)	Libellé	42 Action sociale					45 Plan de relance (crise sanitaire)	TOTAL DU CHAPITRE	
		423 Personnes âgées			424 Personnes en difficulté	425 Personnes handicapées			428 Autres interventions sociales
		4231 Forfait autonomie	4232 Autres actions de prévention	4238 Autres actions pour les personnes âgées					
	DEPENSES	0,00	0,00	0,00	0,00	0,00	0,00	0,00	
	RECETTES	0,00	0,00	0,00	0,00	0,00	0,00	0,00	

(1) Détailler les comptes à trois chiffres.

IV – ANNEXES	IV
A – PRESENTATION CROISEE – SECTION D’INVESTISSEMENT – PRESENTATION DETAILLEE	A1.904-4

FONCTION 4-4 – RSA

Article / compte nature (1)	Libellé	441 Insertion sociale	442 Santé	443 Logement	444 Insertion professionnelle	445 Evaluation des dépenses engagées	446 Dépenses de structure	447 RSA allocations	448 Autres dépenses au titre du RSA	TOTAL DU CHAPITRE
	DEPENSES	0,00	0,00	0,00	0,00	0,00	0,00	0,00	0,00	0,00
	RECETTES	0,00	0,00	0,00	0,00	0,00	0,00	0,00	0,00	0,00

(1) Détailler les comptes à trois chiffres.

IV – ANNEXES	IV
A – PRESENTATION CROISEE – SECTION D’INVESTISSEMENT – PRESENTATION DETAILLEE	A1.905

FONCTION 5 – Aménagement des territoires et habitat

Article / compte nature (1)	Libellé	50 Services communs		51 Aménagement et services urbains						
		501 Services communs	502 Plan de relance (crise sanitaire)	510 Services communs	511 Espaces verts urbains	512 Eclairage public	513 Art public	514 Electrification	515 Opérations d'aménagement	518 Autres actions d'aménagement urbain
	DEPENSES	0,00	0,00	0,00	0,00	0,00	0,00	0,00	0,00	0,00
	RECETTES	0,00	0,00	0,00	0,00	0,00	0,00	0,00	0,00	0,00

(1) Détailler les comptes à trois chiffres.

IV – ANNEXES	IV
A – PRESENTATION CROISEE – SECTION D'INVESTISSEMENT – PRESENTATION DETAILLEE	A1.905

FONCTION 5 – Aménagement des territoires et habitat (suite 1)

Article / compte nature (1)	Libellé	52 Politique de la ville	53 Agglomérations et villes moyennes	54 Espace rural et autres espaces de dév.	55 Habitat (Logement)				
					551 Parc privé de la collectivité	552 Aide au secteur locatif	553 Aide à l'accession à la propriété	554 Aire d'accueil des gens du voyage	555 Logement social
	DEPENSES	0,00	0,00	0,00	0,00	0,00	0,00	0,00	0,00
	RECETTES	0,00	0,00	0,00	0,00	0,00	0,00	0,00	0,00

(1) Détailler les comptes à trois chiffres.

IV – ANNEXES	IV
A – PRESENTATION CROISEE – SECTION D'INVESTISSEMENT – PRESENTATION DETAILLEE	A1.905

FONCTION 5 – Aménagement des territoires et habitat (suite 2)

Article / compte nature (1)	Libellé	56 Actions en faveur du littoral	57 Techno. de l'information et de la comm.	58 Autres actions		59 Sécurité	TOTAL DU CHAPITRE
				581 Réserves Foncières	588 Autres actions d'aménagement		
	DEPENSES	0,00	0,00	0,00	0,00	0,00	0,00
	RECETTES	0,00	0,00	0,00	0,00	0,00	0,00

(1) Détailler les comptes à trois chiffres.

IV – ANNEXES	IV
A – PRESENTATION CROISEE – SECTION D’INVESTISSEMENT – PRESENTATION DETAILLEE	A1.906

FONCTION 6 – Action économique

Article / compte nature (1)	Libellé	60 Services communs	61 Interventions économiques transversales	62 Structure d'animation et de dév. éco.	63 Actions sectorielles			
					631 Agriculture, pêche et agro-alimentaire		632 Industrie, commerce et artisanat	633 Développement touristique
					6311 Laboratoire	6312 Autres		
	DEPENSES	0,00	0,00	0,00	0,00	0,00	0,00	0,00
	RECETTES	0,00	0,00	0,00	0,00	0,00	0,00	0,00

(1) Détailler les comptes à trois chiffres.

IV – ANNEXES	IV
A – PRESENTATION CROISEE – SECTION D'INVESTISSEMENT – PRESENTATION DETAILLEE	A1.906

FONCTION 6 – Action économique (suite)

Article / compte nature (1)	Libellé	64 Rayonnement, attractivité du territoire	65 Insertion éco. et éco.sociale, solidaire	66 Maintien et dév. des services publics	67 Recherche et innovation	68 Autres actions	69 Plan de relance (crise sanitaire)	TOTAL DU CHAPITRE
	DEPENSES	0,00	0,00	0,00	0,00	0,00	0,00	0,00
	RECETTES	0,00	0,00	0,00	0,00	0,00	0,00	0,00

(1) Détailler les comptes à trois chiffres.

IV – ANNEXES	IV
A – PRESENTATION CROISEE – SECTION D’INVESTISSEMENT – PRESENTATION DETAILLEE	A1.907

FONCTION 7 – Environnement

Article / compte nature (1)	Libellé	70 Services communs	71 Actions transversales	72 Actions déchets et propreté urbaine					
				720 Services communs collecte et propreté	721 Collecte et traitement des déchets			722 Propreté urbaine	
					7211 Actions prévention et sensibilisation	7212 Collecte des déchets	7213 Tri, valorisation, traitement déchets	7221 Actions prévention et sensibilisation	7222 Action propreté urbaine et nettoiemnt
	DEPENSES	0,00	0,00	0,00	0,00	0,00	0,00	0,00	0,00
	RECETTES	0,00	0,00	0,00	0,00	0,00	0,00	0,00	0,00

(1) Détailler les comptes à trois chiffres.

IV – ANNEXES	IV
A – PRESENTATION CROISEE – SECTION D'INVESTISSEMENT – PRESENTATION DETAILLEE	A1.907

FONCTION 7 – Environnement (suite 1)

Article / compte nature (1)	Libellé	73 Actions en matière de gestion des eaux					74 Politique de l'air
		731 Politique de l'eau	732 Eau potable	733 Assainissement	734 Eaux pluviales	735 Lutte contre les inondations	
	DEPENSES	0,00	0,00	0,00	0,00	0,00	0,00
	RECETTES	0,00	0,00	0,00	0,00	0,00	0,00

(1) Détailler les comptes à trois chiffres.

IV – ANNEXES	IV
A – PRESENTATION CROISEE – SECTION D'INVESTISSEMENT – PRESENTATION DETAILLEE	A1.907

FONCTION 7 – Environnement (suite 2)

Article / compte nature (1)	Libellé	75 Politique de l'énergie					76	77	78	79	TOTAL DU CHAPITRE
		751 Réseaux de chaleur et de froid	752 Energie photovoltaïque	753 Energie éolienne	754 Energie hydraulique	758 Autres actions	Préserv. patrim. naturel,risques techno.	Environnement infrastructures transports	Autres actions	Plan de relance (crise sanitaire)	
	DEPENSES	0,00	0,00	0,00	0,00	0,00	0,00	0,00	0,00	0,00	0,00
	RECETTES	0,00	0,00	0,00	0,00	0,00	0,00	0,00	0,00	0,00	0,00

(1) Détailler les comptes à trois chiffres.

IV – ANNEXES	IV
A – PRESENTATION CROISEE – SECTION D’INVESTISSEMENT – PRESENTATION DETAILLEE	A1.908

FONCTION 8 – Transports

Article / compte nature (1)	Libellé	80 Services communs	81 Transports scolaires	82 Transports publics de voyageurs						
				820 Services communs	821 Transport sur route	822 Transport ferroviaire	823 Transport fluvial	824 Transport maritime	825 Transport aérien	828 Autres transports
	DEPENSES	0,00	0,00	0,00	0,00	0,00	0,00	0,00	0,00	0,00
	RECETTES	0,00	0,00	0,00	0,00	0,00	0,00	0,00	0,00	0,00

(1) Détailler les comptes à trois chiffres.

IV – ANNEXES	IV
A – PRESENTATION CROISEE – SECTION D'INVESTISSEMENT – PRESENTATION DETAILLEE	A1.908

FONCTION 8 – Transports (suite 1)

Article / compte nature (1)	Libellé	83						
		Transports de marchandises						
		830	831	832	833	834	835	838
		Services communs	Fret routier	Fret ferroviaire	Fret fluvial	Fret maritime	Fret aérien	Autres transports
DEPENSES		0,00	0,00	0,00	0,00	0,00	0,00	0,00
RECETTES		0,00	0,00	0,00	0,00	0,00	0,00	0,00

(1) Détailler les comptes à trois chiffres.

IV – ANNEXES	IV
A – PRESENTATION CROISEE – SECTION D'INVESTISSEMENT – PRESENTATION DETAILLEE	A1.908

FONCTION 8 – Transports (suite 2)

Article / compte nature (1)	Libellé	84 Voirie							
		841 Voirie nationale	842 Voirie régionale	843 Voirie départementale	844 Voirie métropolitaine	845 Voirie communale	846 Viabilité hivernale et aléas climatiques	847 Equipements de voirie	849 Sécurité routière
DEPENSES		0,00	0,00	0,00	0,00	0,00	0,00	0,00	0,00
RECETTES		0,00	0,00	0,00	0,00	0,00	0,00	0,00	0,00

(1) Détailler les comptes à trois chiffres.

IV – ANNEXES	IV
A – PRESENTATION CROISEE – SECTION D'INVESTISSEMENT – PRESENTATION DETAILLEE	A1.908

FONCTION 8 – Transports (suite 3)

Article / compte nature (1)	Libellé	85 Infrastructures					86 Liaisons multimodales	87 Circulations douces	88 Plan de relance (crise sanitaire)	89 Sécurité	TOTAL DU CHAPITRE
		851 Gares, autres infrastructures routières	852 Gares et autres infrastructures ferrov.	853 Haltes, autres infrastructures fluviales	854 Ports, autres infrastructures portuaires	855 Aéroports et autres infrastructures					
	DEPENSES	0,00	0,00	0,00	0,00	0,00	0,00	0,00	0,00	0,00	
	RECETTES	0,00	0,00	0,00	0,00	0,00	0,00	0,00	0,00	0,00	

(1) Détailler les comptes à trois chiffres.

IV – ANNEXES	IV
A – PRESENTATION CROISEE – SECTION DE FONCTIONNEMENT – VUE D’ENSEMBLE	A2

Chapitre nature	Libellé	01 Opérations non ventilables	0 Services généraux (hors 01 et Gestion des fonds européens)	0-5 Gestion des fonds européens	1 Sécurité	2 Enseign., formation prof., apprentissage	3 Cult., vie soc., jeun., sports, loisirs	4 Santé et action sociale (hors APA et RSA / Régularisation de RMI)	4-3 APA
DEPENSES		120,00	666 185,00	0,00	0,00	0,00	508 588,00	0,00	0,00
011	Charges à caractère général	0,00	5 300,00	0,00	0,00	0,00	508 588,00	0,00	0,00
012	Charges de personnel et frais assimilés	0,00	660 885,00	0,00	0,00	0,00	0,00	0,00	0,00
014	Atténuations de produits	0,00	0,00	0,00	0,00	0,00	0,00	0,00	0,00
65	Autres charges de gestion courante	0,00	0,00	0,00	0,00	0,00	0,00	0,00	0,00
6586	Frais fonctionnement des groupes d'élus	0,00	0,00	0,00	0,00	0,00	0,00	0,00	0,00
66	Charges financières	120,00	0,00	0,00	0,00	0,00	0,00	0,00	0,00
67	Charges spécifiques	0,00	0,00	0,00	0,00	0,00	0,00	0,00	0,00
68	Dotations aux provisions, dépréciations	0,00	0,00	0,00	0,00	0,00	0,00	0,00	0,00
RECETTES		0,00	270,00	0,00	0,00	0,00	1 215 123,00	0,00	0,00
013	Atténuations de charges	0,00	0,00	0,00	0,00	0,00	0,00	0,00	0,00
70	Prod. services, domaine, ventes diverses	0,00	270,00	0,00	0,00	0,00	121 400,00	0,00	0,00
73	Impôts et taxes	0,00	0,00	0,00	0,00	0,00	0,00	0,00	0,00
731	Fiscalité locale	0,00	0,00	0,00	0,00	0,00	0,00	0,00	0,00
74	Dotations et participations	0,00	0,00	0,00	0,00	0,00	1 093 723,00	0,00	0,00
75	Autres produits de gestion courante	0,00	0,00	0,00	0,00	0,00	0,00	0,00	0,00
76	Produits financiers	0,00	0,00	0,00	0,00	0,00	0,00	0,00	0,00
77	Produits spécifiques	0,00	0,00	0,00	0,00	0,00	0,00	0,00	0,00
78	Reprises amort., dépréciations, prov.	0,00	0,00	0,00	0,00	0,00	0,00	0,00	0,00

IV – ANNEXES	IV
A – PRESENTATION CROISEE – SECTION DE FONCTIONNEMENT – VUE D'ENSEMBLE (suite)	A2

Chapitre nature	Libellé	4-4 RSA / Régularisation de RMI	5 Aménagement des territoires et habitat	6 Action économique	7 Environnement	8 Transports	9 Fonction en réserve	TOTAL
DEPENSES		0,00	0,00	0,00	0,00	0,00		1 174 893,00
011	Charges à caractère général	0,00	0,00	0,00	0,00	0,00		513 888,00
012	Charges de personnel et frais assimilés	0,00	0,00	0,00	0,00	0,00		660 885,00
014	Atténuations de produits	0,00	0,00	0,00	0,00	0,00		0,00
65	Autres charges de gestion courante	0,00	0,00	0,00	0,00	0,00		0,00
6586	Frais fonctionnement des groupes d'élus	0,00	0,00	0,00	0,00	0,00		0,00
66	Charges financières	0,00	0,00	0,00	0,00	0,00		120,00
67	Charges spécifiques	0,00	0,00	0,00	0,00	0,00		0,00
68	Dotations aux provisions, dépréciations	0,00	0,00	0,00	0,00	0,00		0,00
RECETTES		0,00	0,00	0,00	0,00	0,00		1 215 393,00
013	Atténuations de charges	0,00	0,00	0,00	0,00	0,00		0,00
70	Prod. services, domaine, ventes diverses	0,00	0,00	0,00	0,00	0,00		121 670,00
73	Impôts et taxes	0,00	0,00	0,00	0,00	0,00		0,00
731	Fiscalité locale	0,00	0,00	0,00	0,00	0,00		0,00
74	Dotations et participations	0,00	0,00	0,00	0,00	0,00		1 093 723,00
75	Autres produits de gestion courante	0,00	0,00	0,00	0,00	0,00		0,00
76	Produits financiers	0,00	0,00	0,00	0,00	0,00		0,00
77	Produits spécifiques	0,00	0,00	0,00	0,00	0,00		0,00
78	Reprises amort., dépréciations, prov.	0,00	0,00	0,00	0,00	0,00		0,00

IV – ANNEXES	IV
A – PRESENTATION CROISEE – SECTION DE FONCTIONNEMENT – PRESENTATION DETAILLEE	A2.01

01 – OPERATIONS NON VENTILABLES

Article / compte nature (1)	Libellé	01 Opérations non ventilables	
	DEPENSES		120,00
661	Charges d'intérêts		120,00
	RECETTES		0,00

(1) Détailler les comptes à trois chiffres.

IV – ANNEXES	IV
A – PRESENTATION CROISEE – SECTION DE FONCTIONNEMENT – PRESENTATION DETAILLEE	A2.930

FONCTION 0 – Services généraux

Article / compte nature (1)	Libellé	02 Administration générale							
		020 Admin. générale de la collectivité	021 Personnel non ventilé	022 Information, communication, publicité	023 Fêtes et cérémonies	024 Aide aux associations	025 Cimetières et pompes funèbres	026 Administration générale de l'Etat	028 Autres moyens généraux
DEPENSES		0,00	666 185,00	0,00	0,00	0,00	0,00	0,00	0,00
616	Primes d'assurances	0,00	1 300,00	0,00	0,00	0,00	0,00	0,00	0,00
618	Divers	0,00	500,00	0,00	0,00	0,00	0,00	0,00	0,00
625	Déplacements et missions	0,00	3 500,00	0,00	0,00	0,00	0,00	0,00	0,00
633	Impôts, taxes, versements (autre orga.)	0,00	18 034,00	0,00	0,00	0,00	0,00	0,00	0,00
641	Rémunérations du personnel	0,00	431 042,00	0,00	0,00	0,00	0,00	0,00	0,00
645	Charges sécurité sociale et prévoyance	0,00	194 809,00	0,00	0,00	0,00	0,00	0,00	0,00
647	Autres charges sociales	0,00	17 000,00	0,00	0,00	0,00	0,00	0,00	0,00
RECETTES		0,00	270,00	0,00	0,00	0,00	0,00	0,00	0,00
703	Redevances utilisation du domaine	0,00	270,00	0,00	0,00	0,00	0,00	0,00	0,00

(1) Détailler les comptes à trois chiffres.

IV – ANNEXES	IV
A – PRESENTATION CROISEE – SECTION DE FONCTIONNEMENT – PRESENTATION DETAILLEE	A2.930

FONCTION 0 – Services généraux (suite 1)

Article / compte nature (1)	Libellé	03 Conseils						
		031 Assemblée délibérante	032 Conseil éco.,social région./Conseil dév.	033 Conseil cult., éduc., env.	034 Conseil éco.,soc.,environ.,culture,éduc.		035 Conseil de territoire	038 Autres instances
					0341 Section éco., sociale et environnem.	0342 Section culture, éducation et sports		
DEPENSES		0,00	0,00	0,00	0,00	0,00	0,00	0,00
616	Primes d'assurances	0,00	0,00	0,00	0,00	0,00	0,00	0,00
618	Divers	0,00	0,00	0,00	0,00	0,00	0,00	0,00
625	Déplacements et missions	0,00	0,00	0,00	0,00	0,00	0,00	0,00
633	Impôts, taxes, versements (autre orga.)	0,00	0,00	0,00	0,00	0,00	0,00	0,00
641	Rémunérations du personnel	0,00	0,00	0,00	0,00	0,00	0,00	0,00
645	Charges sécurité sociale et prévoyance	0,00	0,00	0,00	0,00	0,00	0,00	0,00
647	Autres charges sociales	0,00	0,00	0,00	0,00	0,00	0,00	0,00
RECETTES		0,00	0,00	0,00	0,00	0,00	0,00	0,00
703	Redevances utilisation du domaine	0,00	0,00	0,00	0,00	0,00	0,00	0,00

(1) Détailler les comptes à trois chiffres.

IV – ANNEXES	IV
A – PRESENTATION CROISEE – SECTION DE FONCTIONNEMENT – PRESENTATION DETAILLEE	A2.930

FONCTION 0 – Services généraux (suite 2)

Article / compte nature (1)	Libellé	04 Coop.décent.,act° interrég.,eur.,intern.					06 Plan de relance (crise sanitaire)	TOTAL DU CHAPITRE
		041 Action relevant de la subvention globale	042 Actions interrégionales	043 Actions européennes	044 Aide publique au développement	048 Autres actions		
DEPENSES		0,00	0,00	0,00	0,00	0,00	0,00	666 185,00
616	Primes d'assurances	0,00	0,00	0,00	0,00	0,00	0,00	1 300,00
618	Divers	0,00	0,00	0,00	0,00	0,00	0,00	500,00
625	Déplacements et missions	0,00	0,00	0,00	0,00	0,00	0,00	3 500,00
633	Impôts, taxes, versements (autre orga.)	0,00	0,00	0,00	0,00	0,00	0,00	18 034,00
641	Rémunérations du personnel	0,00	0,00	0,00	0,00	0,00	0,00	431 042,00
645	Charges sécurité sociale et prévoyance	0,00	0,00	0,00	0,00	0,00	0,00	194 809,00
647	Autres charges sociales	0,00	0,00	0,00	0,00	0,00	0,00	17 000,00
RECETTES		0,00	0,00	0,00	0,00	0,00	0,00	270,00
703	Redevances utilisation du domaine	0,00	0,00	0,00	0,00	0,00	0,00	270,00

(1) Détailler les comptes à trois chiffres.

IV – ANNEXES	IV
A – PRESENTATION CROISEE – SECTION DE FONCTIONNEMENT – PRESENTATION DETAILLEE	A2.930-5

FONCTION 0-5 – Gestion des fonds européens

Article / compte nature (1)	Libellé	051 FSE	052 FEDER	058 Autres		TOTAL DU CHAPITRE
				0580 FEADER	0581 FEAMP	
	DEPENSES	0,00	0,00	0,00	0,00	0,00
	RECETTES	0,00	0,00	0,00	0,00	0,00

(1) Détailler les comptes à trois chiffres.

IV – ANNEXES	IV
A – PRESENTATION CROISEE – SECTION DE FONCTIONNEMENT – PRESENTATION DETAILLEE	A2.931

FONCTION 1 – Sécurité

Article / compte nature (1)	Libellé	10 Services communs	11 Police, sécurité, justice	12 Incendie et secours	13 Hygiène et salubrité publique	14 Plan de relance (crise sanitaire)	18 Autres interv. protect. personnes, biens	TOTAL DU CHAPITRE
	DEPENSES	0,00	0,00	0,00	0,00	0,00	0,00	0,00
	RECETTES	0,00	0,00	0,00	0,00	0,00	0,00	0,00

(1) Détailler les comptes à trois chiffres.

IV – ANNEXES	IV
A – PRESENTATION CROISEE – SECTION DE FONCTIONNEMENT – PRESENTATION DETAILLEE	A2.932

FONCTION 2 – Enseignement, formation professionnelle et apprentissage

Article / compte nature (1)	Libellé	20		21			22		
		Services communs		Enseignement du premier degré			Enseignement du second degré		
		201	202	211	212	213	221	222	223
		Services communs	Plan de relance (crise sanitaire)	Ecoles maternelles	Ecoles primaires	Classes regroupées	Collèges	Lycées publics	Lycées privés
	DEPENSES	0,00	0,00	0,00	0,00	0,00	0,00	0,00	0,00
	RECETTES	0,00	0,00	0,00	0,00	0,00	0,00	0,00	0,00

(1) Détailler les comptes à trois chiffres.

IV – ANNEXES	IV
A – PRESENTATION CROISEE – SECTION DE FONCTIONNEMENT – PRESENTATION DETAILLEE	A2.932

FONCTION 2 – Enseignement, formation professionnelle et apprentissage (suite 1)

Article / compte nature (1)	Libellé	23 Enseignement supérieur	24 Cités scolaires	25 Formation professionnelle						26 Apprentissage	27 Formation sanitaire et sociale
				251 Insertion sociale et professionnelle	252 Formation professionnalisante personnes	253 Formation certifiante des personnes	254 Formation des actifs occupés	255 Rémunération des stagiaires	256 Autres		
	DEPENSES	0,00	0,00	0,00	0,00	0,00	0,00	0,00	0,00	0,00	0,00
	RECETTES	0,00	0,00	0,00	0,00	0,00	0,00	0,00	0,00	0,00	0,00

(1) Détailler les comptes à trois chiffres.

IV – ANNEXES	IV
A – PRESENTATION CROISEE – SECTION DE FONCTIONNEMENT – PRESENTATION DETAILLEE	A2.932

FONCTION 2 – Enseignement, formation professionnelle et apprentissage (suite 2)

Article / compte nature (1)	Libellé	28 Autres services périscolaires et annexes					29 Sécurité	TOTAL DU CHAPITRE
		281 Hébergement et restauration scolaires	282 Sport scolaire	283 Médecine scolaire	284 Classes de découverte	288 Autre service annexe de l'enseignement		
	DEPENSES	0,00	0,00	0,00	0,00	0,00	0,00	0,00
	RECETTES	0,00	0,00	0,00	0,00	0,00	0,00	0,00

(1) Détailler les comptes à trois chiffres.

IV – ANNEXES	IV
A – PRESENTATION CROISEE – SECTION DE FONCTIONNEMENT – PRESENTATION DETAILLEE	A2.933

FONCTION 3 – Culture, vie sociale, jeunesse, sports et loisirs

Article / compte nature (1)	Libellé	30 Services communs	31 Culture								
			311 Activités artist.,actions et manif.cult.	312 Patrimoine	313 Bibliothèques, médiathèques	314 Musées	315 Services d'archives	316 Théâtres et spectacles vivants	317 Cinémas et autres salles de spectacles	318 Archéologie préventive	
DEPENSES		0,00	0,00	0,00	0,00	0,00	0,00	0,00	508 588,00	0,00	0,00
604	Achats d'études, prestations de services	0,00	0,00	0,00	0,00	0,00	0,00	0,00	316 420,00	0,00	0,00
606	Achats non stockés de matières et fourni	0,00	0,00	0,00	0,00	0,00	0,00	0,00	15 700,00	0,00	0,00
613	Locations	0,00	0,00	0,00	0,00	0,00	0,00	0,00	32 963,00	0,00	0,00
615	Entretien et réparations	0,00	0,00	0,00	0,00	0,00	0,00	0,00	6 700,00	0,00	0,00
616	Primes d'assurances	0,00	0,00	0,00	0,00	0,00	0,00	0,00	800,00	0,00	0,00
618	Divers	0,00	0,00	0,00	0,00	0,00	0,00	0,00	45 492,00	0,00	0,00
623	Pub., publications, relations publiques	0,00	0,00	0,00	0,00	0,00	0,00	0,00	21 500,00	0,00	0,00
625	Déplacements et missions	0,00	0,00	0,00	0,00	0,00	0,00	0,00	1 000,00	0,00	0,00
626	Frais postaux et frais télécommunication	0,00	0,00	0,00	0,00	0,00	0,00	0,00	13 300,00	0,00	0,00
627	Services bancaires et assimilés	0,00	0,00	0,00	0,00	0,00	0,00	0,00	400,00	0,00	0,00
628	Divers	0,00	0,00	0,00	0,00	0,00	0,00	0,00	16 652,00	0,00	0,00
637	Autres impôts, taxes (autres organismes)	0,00	0,00	0,00	0,00	0,00	0,00	0,00	37 661,00	0,00	0,00
RECETTES		0,00	0,00	0,00	0,00	0,00	0,00	0,00	1 215 123,00	0,00	0,00
706	Prestations de services	0,00	0,00	0,00	0,00	0,00	0,00	0,00	112 000,00	0,00	0,00
708	Autres produits	0,00	0,00	0,00	0,00	0,00	0,00	0,00	9 400,00	0,00	0,00
747	Participations	0,00	0,00	0,00	0,00	0,00	0,00	0,00	121 710,00	0,00	0,00
748	Autres attributions et participations	0,00	0,00	0,00	0,00	0,00	0,00	0,00	972 013,00	0,00	0,00

(1) Détailler les comptes à trois chiffres.

IV – ANNEXES	IV
A – PRESENTATION CROISEE – SECTION DE FONCTIONNEMENT – PRESENTATION DETAILLEE	A2.933

FONCTION 3 – Culture, vie sociale, jeunesse, sports et loisirs (suite 1)

Article / compte nature (1)	Libellé	32 Sports (autres que scolaires)					
		321 Salles de sport, gymnases	322 Stades	323 Piscines	324 Centres de formation sportifs	325 Autres équipements sportifs ou loisirs	326 Manifestations sportives
DEPENSES		0,00	0,00	0,00	0,00	0,00	0,00
604	Achats d'études, prestations de services	0,00	0,00	0,00	0,00	0,00	0,00
606	Achats non stockés de matières et fourni	0,00	0,00	0,00	0,00	0,00	0,00
613	Locations	0,00	0,00	0,00	0,00	0,00	0,00
615	Entretien et réparations	0,00	0,00	0,00	0,00	0,00	0,00
616	Primes d'assurances	0,00	0,00	0,00	0,00	0,00	0,00
618	Divers	0,00	0,00	0,00	0,00	0,00	0,00
623	Pub., publications, relations publiques	0,00	0,00	0,00	0,00	0,00	0,00
625	Déplacements et missions	0,00	0,00	0,00	0,00	0,00	0,00
626	Frais postaux et frais télécommunication	0,00	0,00	0,00	0,00	0,00	0,00
627	Services bancaires et assimilés	0,00	0,00	0,00	0,00	0,00	0,00
628	Divers	0,00	0,00	0,00	0,00	0,00	0,00
637	Autres impôts, taxes (autres organismes)	0,00	0,00	0,00	0,00	0,00	0,00
RECETTES		0,00	0,00	0,00	0,00	0,00	0,00
706	Prestations de services	0,00	0,00	0,00	0,00	0,00	0,00
708	Autres produits	0,00	0,00	0,00	0,00	0,00	0,00
747	Participations	0,00	0,00	0,00	0,00	0,00	0,00
748	Autres attributions et participations	0,00	0,00	0,00	0,00	0,00	0,00

(1) Détailler les comptes à trois chiffres.

IV – ANNEXES	IV
A – PRESENTATION CROISEE – SECTION DE FONCTIONNEMENT – PRESENTATION DETAILLEE	A2.933

FONCTION 3 – Culture, vie sociale, jeunesse, sports et loisirs (suite 2)

Article / compte nature (1)	Libellé	33 Action culturelle			34 Vie sociale et citoyenne		35 Plan de relance (crise sanitaire)	39 Sécurité	TOTAL DU CHAPITRE
		331 Centres de loisirs	332 Colonies de vacances	338 Autres activités pour les jeunes	341 Egalité entre les femmes et les hommes	348 Autres			
DEPENSES		0,00	0,00	0,00	0,00	0,00	0,00	0,00	508 588,00
604	Achats d'études, prestations de services	0,00	0,00	0,00	0,00	0,00	0,00	0,00	316 420,00
606	Achats non stockés de matières et fourni	0,00	0,00	0,00	0,00	0,00	0,00	0,00	15 700,00
613	Locations	0,00	0,00	0,00	0,00	0,00	0,00	0,00	32 963,00
615	Entretien et réparations	0,00	0,00	0,00	0,00	0,00	0,00	0,00	6 700,00
616	Primes d'assurances	0,00	0,00	0,00	0,00	0,00	0,00	0,00	800,00
618	Divers	0,00	0,00	0,00	0,00	0,00	0,00	0,00	45 492,00
623	Pub., publications, relations publiques	0,00	0,00	0,00	0,00	0,00	0,00	0,00	21 500,00
625	Déplacements et missions	0,00	0,00	0,00	0,00	0,00	0,00	0,00	1 000,00
626	Frais postaux et frais télécommunication	0,00	0,00	0,00	0,00	0,00	0,00	0,00	13 300,00
627	Services bancaires et assimilés	0,00	0,00	0,00	0,00	0,00	0,00	0,00	400,00
628	Divers	0,00	0,00	0,00	0,00	0,00	0,00	0,00	16 652,00
637	Autres impôts, taxes (autres organismes)	0,00	0,00	0,00	0,00	0,00	0,00	0,00	37 661,00
RECETTES		0,00	0,00	0,00	0,00	0,00	0,00	0,00	1 215 123,00
706	Prestations de services	0,00	0,00	0,00	0,00	0,00	0,00	0,00	112 000,00
708	Autres produits	0,00	0,00	0,00	0,00	0,00	0,00	0,00	9 400,00
747	Participations	0,00	0,00	0,00	0,00	0,00	0,00	0,00	121 710,00
748	Autres attributions et participations	0,00	0,00	0,00	0,00	0,00	0,00	0,00	972 013,00

(1) Détailler les comptes à trois chiffres.

IV – ANNEXES	IV
A – PRESENTATION CROISEE – SECTION DE FONCTIONNEMENT – PRESENTATION DETAILLEE	A2.934

FONCTION 4 – Santé et action sociale (hors APA et RSA/Régularisation de RMI)

Article / compte nature (1)	Libellé	41 Santé					418 Autres actions
		410 Services communs	411 PMI et planification familiale	412 Prévention et éducation pour la santé	413 Sécurité alimentaire	414 Dispensaires et autres éts sanitaires	
	DEPENSES	0,00	0,00	0,00	0,00	0,00	0,00
	RECETTES	0,00	0,00	0,00	0,00	0,00	0,00

(1) Détailler les comptes à trois chiffres.

IV – ANNEXES	IV
A – PRESENTATION CROISEE – SECTION DE FONCTIONNEMENT – PRESENTATION DETAILLEE	A2.934

FONCTION 4 – Santé et action sociale (hors APA et RSA/Régularisation de RMI) (suite 1)

Article / compte nature (1)	Libellé	42 Action sociale							
		420 Services communs	421 Famille et enfance				422 Petite enfance		
			4211 Actions en faveur de la maternité	4212 Aides à la famille	4213 Aides sociales à l'enfance	4214 Adolescence	4221 Crèches et garderies	4222 Multi accueil	4228 Autres actions pour la petite enfance
	DEPENSES	0,00	0,00	0,00	0,00	0,00	0,00	0,00	
	RECETTES	0,00	0,00	0,00	0,00	0,00	0,00	0,00	

(1) Détailler les comptes à trois chiffres.

IV – ANNEXES	IV
A – PRESENTATION CROISEE – SECTION DE FONCTIONNEMENT – PRESENTATION DETAILLEE	A2.934

FONCTION 4 – Santé et action sociale (hors APA et RSA/Régularisation de RMI) (suite 2)

Article / compte nature (1)	Libellé	42 Action sociale					45 Plan de relance (crise sanitaire)	TOTAL DU CHAPITRE	
		423 Personnes âgées			424 Personnes en difficulté	425 Personnes handicapées			428 Autres interventions sociales
		4231 Forfait autonomie	4232 Autres actions de prévention	4238 Autres actions pour les personnes âgées					
	DEPENSES	0,00	0,00	0,00	0,00	0,00	0,00	0,00	
	RECETTES	0,00	0,00	0,00	0,00	0,00	0,00	0,00	

(1) Détailler les comptes à trois chiffres.

IV – ANNEXES	IV
A – PRESENTATION CROISEE – SECTION DE FONCTIONNEMENT – PRESENTATION DETAILLEE	A2.934-3

FONCTION 4-3 – APA

Article / compte nature (1)	Libellé	430 Services communs	431 APA à domicile	432 APA versée aux bénéf. en établissement	433 APA versée à l'établissement	TOTAL DU CHAPITRE
	DEPENSES	0,00	0,00	0,00	0,00	0,00
	RECETTES	0,00	0,00	0,00	0,00	0,00

(1) Détailler les comptes à trois chiffres.

IV – ANNEXES	IV
A – PRESENTATION CROISEE – SECTION DE FONCTIONNEMENT – PRESENTATION DETAILLEE	A2.934-4

FONCTION 4-4 – RSA / Régularisation de RMI

Article / compte nature (1)	Libellé	441 Insertion sociale	442 Santé	443 Logement	444 Insertion professionnelle	445 Evaluation des dépenses engagées	446 Dépenses de structure	447 RSA allocations	448 Autres dépenses au titre du RSA	TOTAL DU CHAPITRE
	DEPENSES	0,00	0,00	0,00	0,00	0,00	0,00	0,00	0,00	0,00
	RECETTES	0,00	0,00	0,00	0,00	0,00	0,00	0,00	0,00	0,00

(1) Détailler les comptes à trois chiffres.

IV – ANNEXES	IV
A – PRESENTATION CROISEE – SECTION DE FONCTIONNEMENT – PRESENTATION DETAILLEE	A2.935

FONCTION 5 – Aménagement des territoires et habitat

Article / compte nature (1)	Libellé	50 Services communs		51 Aménagement et services urbains						
		501 Services communs	502 Plan de relance (crise sanitaire)	510 Services communs	511 Espaces verts urbains	512 Eclairage public	513 Art public	514 Electrification	515 Opérations d'aménagement	518 Autres actions d'aménagement urbain
	DEPENSES	0,00	0,00	0,00	0,00	0,00	0,00	0,00	0,00	0,00
	RECETTES	0,00	0,00	0,00	0,00	0,00	0,00	0,00	0,00	0,00

(1) Détailler les comptes à trois chiffres.

IV – ANNEXES	IV
A – PRESENTATION CROISEE – SECTION DE FONCTIONNEMENT – PRESENTATION DETAILLEE	A2.935

FONCTION 5 – Aménagement des territoires et habitat (suite 1)

Article / compte nature (1)	Libellé	52 Politique de la ville	53 Agglomérations et villes moyennes	54 Espace rural et autres espaces de dév.	55 Habitat (Logement)				
					551 Parc privé de la collectivité	552 Aide au secteur locatif	553 Aide à l'accession à la propriété	554 Aire d'accueil des gens du voyage	555 Logement social
	DEPENSES	0,00	0,00	0,00	0,00	0,00	0,00	0,00	0,00
	RECETTES	0,00	0,00	0,00	0,00	0,00	0,00	0,00	0,00

(1) Détailler les comptes à trois chiffres.

IV – ANNEXES	IV
A – PRESENTATION CROISEE – SECTION DE FONCTIONNEMENT – PRESENTATION DETAILLEE	A2.935

FONCTION 5 – Aménagement des territoires et habitat (suite 2)

Article / compte nature (1)	Libellé	56 Actions en faveur du littoral	57 Techno. de l'information et de la comm.	58 Autres actions		59 Sécurité	TOTAL DU CHAPITRE
				581 Réserves Foncières	588 Autres actions d'aménagement		
	DEPENSES	0,00	0,00	0,00	0,00	0,00	0,00
	RECETTES	0,00	0,00	0,00	0,00	0,00	0,00

(1) Détailler les comptes à trois chiffres.

IV – ANNEXES	IV
A – PRESENTATION CROISEE – SECTION DE FONCTIONNEMENT – PRESENTATION DETAILLEE	A2.936

FONCTION 6 – Action économique

Article / compte nature (1)	Libellé	60 Services communs	61 Interventions économiques transversales	62 Structure d'animation et de dév. éco.	63 Actions sectorielles			
					631 Agriculture, pêche et agro-alimentaire		632 Industrie, commerce et artisanat	633 Développement touristique
					6311 Laboratoire	6312 Autres		
	DEPENSES	0,00	0,00	0,00	0,00	0,00	0,00	0,00
	RECETTES	0,00	0,00	0,00	0,00	0,00	0,00	0,00

(1) Détailler les comptes à trois chiffres.

IV – ANNEXES	IV
A – PRESENTATION CROISEE – SECTION DE FONCTIONNEMENT – PRESENTATION DETAILLEE	A2.936

FONCTION 6 – Action économique (suite)

Article / compte nature (1)	Libellé	64 Rayonnement, attractivité du territoire	65 Insertion éco. et éco.sociale, solidaire	66 Maintien et dév. des services publics	67 Recherche et innovation	68 Autres actions	69 Plan de relance (crise sanitaire)	TOTAL DU CHAPITRE
	DEPENSES	0,00	0,00	0,00	0,00	0,00	0,00	0,00
	RECETTES	0,00	0,00	0,00	0,00	0,00	0,00	0,00

(1) Détailler les comptes à trois chiffres.

IV – ANNEXES	IV
A – PRESENTATION CROISEE – SECTION DE FONCTIONNEMENT – PRESENTATION DETAILLEE	A2.937

FONCTION 7 – Environnement

Article / compte nature (1)	Libellé	70 Services communs	71 Actions transversales	72 Actions déchets et propreté urbaine					
				720 Services communs collecte et propreté	721 Collecte et traitement des déchets			722 Propreté urbaine	
					7211 Actions prévention et sensibilisation	7212 Collecte des déchets	7213 Tri, valorisation, traitement déchets	7221 Actions prévention et sensibilisation	7222 Action propreté urbaine et nettoiemnt
	DEPENSES	0,00	0,00	0,00	0,00	0,00	0,00	0,00	0,00
	RECETTES	0,00	0,00	0,00	0,00	0,00	0,00	0,00	0,00

(1) Détailler les comptes à trois chiffres.

IV – ANNEXES	IV
A – PRESENTATION CROISEE – SECTION DE FONCTIONNEMENT – PRESENTATION DETAILLEE	A2.937

FONCTION 7 – Environnement (suite 1)

Article / compte nature (1)	Libellé	73 Actions en matière de gestion des eaux					74 Politique de l'air
		731 Politique de l'eau	732 Eau potable	733 Assainissement	734 Eaux pluviales	735 Lutte contre les inondations	
	DEPENSES	0,00	0,00	0,00	0,00	0,00	0,00
	RECETTES	0,00	0,00	0,00	0,00	0,00	0,00

(1) Détailler les comptes à trois chiffres.

IV – ANNEXES	IV
A – PRESENTATION CROISEE – SECTION DE FONCTIONNEMENT – PRESENTATION DETAILLEE	A2.937

FONCTION 7 – Environnement (suite 2)

Article / compte nature (1)	Libellé	75 Politique de l'énergie					76	77	78	79	TOTAL DU CHAPITRE
		751 Réseaux de chaleur et de froid	752 Energie photovoltaïque	753 Energie éolienne	754 Energie hydraulique	758 Autres actions	Préserv. patrim. naturel,risques techno.	Environnement infrastructures transports	Autres actions	Plan de relance (crise sanitaire)	
	DEPENSES	0,00	0,00	0,00	0,00	0,00	0,00	0,00	0,00	0,00	
	RECETTES	0,00	0,00	0,00	0,00	0,00	0,00	0,00	0,00	0,00	

(1) Détailler les comptes à trois chiffres.

IV – ANNEXES	IV
A – PRESENTATION CROISEE – SECTION DE FONCTIONNEMENT – PRESENTATION DETAILLEE	A2.938

FONCTION 8 – Transports

Article / compte nature (1)	Libellé	80 Services communs	81 Transports scolaires	82 Transports publics de voyageurs						
				820 Services communs	821 Transport sur route	822 Transport ferroviaire	823 Transport fluvial	824 Transport maritime	825 Transport aérien	828 Autres transports
	DEPENSES	0,00	0,00	0,00	0,00	0,00	0,00	0,00	0,00	0,00
	RECETTES	0,00	0,00	0,00	0,00	0,00	0,00	0,00	0,00	0,00

(1) Détailler les comptes à trois chiffres.

IV – ANNEXES	IV
A – PRESENTATION CROISEE – SECTION DE FONCTIONNEMENT – PRESENTATION DETAILLEE	A2.938

FONCTION 8 – Transports (suite 1)

Article / compte nature (1)	Libellé	83 Transports de marchandises						
		830 Services communs	831 Fret routier	832 Fret ferroviaire	833 Fret fluvial	834 Fret maritime	835 Fret aérien	838 Autres transports
DEPENSES		0,00	0,00	0,00	0,00	0,00	0,00	0,00
RECETTES		0,00	0,00	0,00	0,00	0,00	0,00	0,00

(1) Détailler les comptes à trois chiffres.

IV – ANNEXES	IV
A – PRESENTATION CROISEE – SECTION DE FONCTIONNEMENT – PRESENTATION DETAILLEE	A2.938

FONCTION 8 – Transports (suite 2)

Article / compte nature (1)	Libellé	84 Voirie							
		841 Voirie nationale	842 Voirie régionale	843 Voirie départementale	844 Voirie métropolitaine	845 Voirie communale	846 Viabilité hivernale et aléas climatiques	847 Equipements de voirie	849 Sécurité routière
	DEPENSES	0,00	0,00	0,00	0,00	0,00	0,00	0,00	0,00
	RECETTES	0,00	0,00	0,00	0,00	0,00	0,00	0,00	0,00

(1) Détailler les comptes à trois chiffres.

IV – ANNEXES	IV
A – PRESENTATION CROISEE – SECTION DE FONCTIONNEMENT – PRESENTATION DETAILLEE	A2.938

FONCTION 8 – Transports (suite 3)

Article / compte nature (1)	Libellé	85 Infrastructures					86 Liaisons multimodales	87 Circulations douces	88 Plan de relance (crise sanitaire)	89 Sécurité	TOTAL DU CHAPITRE
		851 Gares, autres infrastructures routières	852 Gares et autres infrastructures ferrov.	853 Haltes, autres infrastructures fluviales	854 Ports, autres infrastructures portuaires	855 Aéroports et autres infrastructures					
	DEPENSES	0,00	0,00	0,00	0,00	0,00	0,00	0,00	0,00	0,00	
	RECETTES	0,00	0,00	0,00	0,00	0,00	0,00	0,00	0,00	0,00	

(1) Détailler les comptes à trois chiffres.

IV – ANNEXES	IV
ANNEXES PATRIMONIALES – ETAT DE LA DETTE – DETAIL DES CREDITS DE TRESORERIE	B1.1

B1.1 – DETAIL DES CREDITS DE TRESORERIE (1)

Nature (Pour chaque ligne, indiquer le numéro de contrat)	Date de la décision de réaliser la ligne de trésorerie (2)	Montant maximum autorisé au 01/01/N	Montant des tirages N-1	Montant des remboursements N-1		Encours restant dû au 01/01/N
				Intérêts (3)	Remboursement du tirage	
5191 Avances du Trésor						
5192 Avances de trésorerie						
51931 Lignes de trésorerie						
51932 Lignes de trésorerie liées à un emprunt						
5194 Billets de trésorerie						
5198 Autres crédits de trésorerie						
519 Crédits de trésorerie (Total)		0,00	0,00	0,00	0,00	0,00

(1) Circulaire n° NOR : INTB8900071C du 22/02/1989.

(2) Indiquer la date de la délibération de l'assemblée autorisant la ligne de trésorerie ou la date de la décision de l'ordonnateur de réaliser la ligne de trésorerie sur la base d'un montant maximum autorisé par l'organe délibérant (article M. 4221-5 du CGCT).

(3) Il s'agit des intérêts comptabilisés au compte 6615, sauf pour les emprunts assortis d'une option de tirage sur ligne de trésorerie pour lesquels les intérêts sont comptabilisés au compte 66111 et sauf pour les billets de trésorerie pour lesquels les intérêts sont comptabilisés au compte 6618.

IV – ANNEXES	IV
ANNEXES PATRIMONIALES – ETAT DE LA DETTE – REPARTITION PAR NATURE DE DETTE	B1.2

B1.2 – REPARTITION PAR NATURE DE DETTE (hors 16449 et 166)

Nature (Pour chaque ligne, indiquer le numéro de contrat)	Emprunts et dettes à l'origine du contrat													
	Organisme prêteur ou chef de file	Date de signature	Date d'émission ou date de mobilisation (1)	Date du premier remboursement	Nominal (2)	Type de taux d'intérêt (3)	Index (4)	Taux initial		Devise	Périodicité des remboursements (6)	Profil d'amortissement (7)	Possibilité de remboursement anticipé O/N	Catégorie d'emprunt (8)
								Niveau de taux (5)	Taux actuariel					
163 Emprunts obligataires (Total)					0,00									
164 Emprunts auprès des établissements financiers (Total)					10 000,00									
1641 Emprunts en euros (total)					10 000,00									
000599	CAISSE D'EPARGNE	15/12/2008	15/12/2008	22/03/2009	10 000,00	V	Euribor 3M + 1	4,670	4,823	EUR	T	C	O	A-1
1643 Emprunts en devises (total)					0,00									
16441 Emprunts assortis d'une option de tirage sur ligne de trésorerie (total)					0,00									
165 Dépôts et cautionnements reçus (Total)					0,00									
167 Emprunts et dettes assortis de conditions particulières (Total)					0,00									
1671 Avances consolidées du Trésor (total)					0,00									
1672 Emprunts sur comptes spéciaux du Trésor (total)					0,00									
1675 Dettes pour METP et PPP (total)					0,00									
1676 Dettes envers locataires-acquéreurs (total)					0,00									
1678 Autres emprunts et dettes (total)					0,00									
168 Emprunts et dettes assimilés (Total)					0,00									
1681 Autres emprunts (total) (9)					0,00									

VILLE DE ROUEN - L ETINCELLE - BP - 2023

Nature (Pour chaque ligne, indiquer le numéro de contrat)	Emprunts et dettes à l'origine du contrat													
	Organisme prêteur ou chef de file	Date de signature	Date d'émission ou date de mobilisation (1)	Date du premier remboursement	Nominal (2)	Type de taux d'intérêt (3)	Index (4)	Taux initial		Devise	Périodicité des remboursements (6)	Profil d'amortissement (7)	Possibilité de remboursement anticipé O/N	Catégorie d'emprunt (8)
								Niveau de taux (5)	Taux actuariel					
1682 Bons à moyen terme négociables (total)					0,00									
1687 Autres dettes (total)					0,00									
Total général					10 000,00									

(1) Si un emprunt donne lieu à plusieurs mobilisations, indiquer la date de la première mobilisation.

(2) Nominal : montant emprunté à l'origine.

(3) Type de taux d'intérêt : F : fixe ; V : variable simple ; C : complexe (c'est-à-dire un taux variable qui n'est pas seulement défini comme la simple addition d'un taux usuel de référence et d'une marge exprimée en point de pourcentage).

(4) Mentionner le ou les types d'index (ex : Euribor 3 mois).

(5) Indiquer le niveau de taux à l'origine du contrat.

(6) Indiquer la périodicité des remboursements : A : annuelle ; M : mensuelle ; B : bimestrielle ; S : semestrielle ; T : trimestrielle ; X autre.

(7) Indiquer C pour amortissement constant, P pour amortissement progressif, F pour *in fine*, X pour autres à préciser.

(8) Catégorie d'emprunt à l'origine. Exemple A-1 (cf. la classification des emprunts suivant la typologie de la circulaire IOCB1015077C du 25 juin 2010 sur les produits financiers offerts aux collectivités territoriales).

(9) Y compris les avances remboursables consenties au titre de l'article 25 de la loi n°2020-935 du 30 juillet 2020 de finances rectificative pour 2020, portant attribution des avances remboursables sur les recettes fiscales prévues aux articles 1594 A et 1595 du code général des impôts

IV – ANNEXES	IV
ANNEXES PATRIMONIALES – ETAT DE LA DETTE – REPARTITION PAR NATURE DE DETTE	B1.2

B1.2 – REPARTITION PAR NATURE DE DETTE (hors 16449 et 166) (suite)

Nature (Pour chaque ligne, indiquer le numéro de contrat)	Couverture ? O/N (11)	Montant couvert	Catégorie d'emprunt après couverture éventuelle (12)	Capital restant dû au 01/01/N	Durée résiduelle (en années)	Emprunts et dettes au 01/01/N			Annuité de l'exercice			ICNE de l'exercice
						Type de taux (13)	Taux d'intérêt		Capital	Charges d'intérêt (16)	Intérêts perçus (le cas échéant) (17)	
							Index (14)	Niveau de taux d'intérêt à la date de vote du budget (15)				
163 Emprunts obligataires (Total)		0,00		0,00					0,00	0,00	0,00	0,00
164 Emprunts auprès des établissements financiers (Total)		0,00		2 500,00					500,00	104,78	0,00	2,41
1641 Emprunts en euros (total)		0,00		2 500,00					500,00	104,78	0,00	2,41
000599	N	0,00	A-1	2 500,00	4,98	V	Euribor 3M + 1	3,736	500,00	104,78	0,00	2,41
1643 Emprunts en devises (total)		0,00		0,00					0,00	0,00	0,00	0,00
16441 Emprunts assortis d'une option de tirage sur ligne de trésorerie (total) (10)		0,00		0,00					0,00	0,00	0,00	0,00
165 Dépôts et cautionnements reçus (Total)		0,00		0,00					0,00	0,00	0,00	0,00
167 Emprunts et dettes assortis de conditions particulières (Total)		0,00		0,00					0,00	0,00	0,00	0,00
1671 Avances consolidées du Trésor (total)		0,00		0,00					0,00	0,00	0,00	0,00
1672 Emprunts sur comptes spéciaux (total)		0,00		0,00					0,00	0,00	0,00	0,00
1675 Dettes pour METP et PPP (total)		0,00		0,00					0,00	0,00	0,00	0,00
1676 Dettes envers locataires-acquéreurs (total)		0,00		0,00					0,00	0,00	0,00	0,00
1678 Autres emprunts et dettes (total)		0,00		0,00					0,00	0,00	0,00	0,00
168 Emprunts et dettes assimilés (Total)		0,00		0,00					0,00	0,00	0,00	0,00
1681 Autres emprunts (total)		0,00		0,00					0,00	0,00	0,00	0,00
1682 Bons à moyen terme négociables (total)		0,00		0,00					0,00	0,00	0,00	0,00
1687 Autres dettes (total)		0,00		0,00					0,00	0,00	0,00	0,00
Total général		0,00		2 500,00					500,00	104,78	0,00	2,41

(10) S'agissant des emprunts assortis d'une ligne de trésorerie, il faut faire ressortir le remboursement du capital de la dette prévue pour l'exercice correspondant au véritable endettement.

(11) Si l'emprunt est soumis à couverture, il convient de compléter le tableau « détail des opérations de couverture ».

- (12) Catégorie d'emprunt. Exemple A-1 (cf. la classification des emprunts suivant la typologie de la circulaire IOCB1015077C du 25 juin 2010 sur les produits financiers offerts aux collectivités territoriales).
- (13) Type de taux d'intérêt après opérations de couverture : F : fixe ; V : variable simple ; C : complexe (c'est-à-dire un taux variable qui n'est pas seulement défini comme la simple addition d'un taux usuel de référence et d'une marge exprimée en point de pourcentage).
- (14) Mentionner l'index en cours au 01/01/N après opérations de couverture.
- (15) Taux après opérations de couverture éventuelles. Pour les emprunts à taux variable, indiquer le niveau à la date de vote du budget.
- (16) Il s'agit des intérêts dus au titre du contrat initial et comptabilisés à l'article 66111 « Intérêts réglés à l'échéance » (intérêts décaissés) et intérêts éventuels dus au titre du contrat d'échange éventuel et comptabilisés à l'article 668.
- (17) Indiquer les intérêts éventuellement reçus au titre du contrat d'échange éventuel et comptabilisés au 768.

IV – ANNEXES

ANNEXES PATRIMONIALES – ETAT DE LA DETTE – REPARTITION DES EMPRUNTS PAR STRUCTURE DE TAUX

IV

B1.3

B1.3 – REPARTITION DES EMPRUNTS PAR STRUCTURE DE TAUX (HORS A1)

Emprunts ventilés par structure de taux selon le risque le plus élevé (Pour chaque ligne, indiquer le numéro de contrat) (1)	Organisme prêteur ou chef de file	Nominal (2)	Capital restant dû au 01/01/N (3)	Type d'indices (4)	Durée du contrat	Dates des périodes bonifiées	Taux minimal (5)	Taux maximal (6)	Coût de sortie (7)	Taux maximal après couverture éventuelle (8)	Niveau du taux à la date de vote du budget (9)	Intérêts à payer au cours de l'exercice (10)	Intérêts à percevoir au cours de l'exercice (le cas échéant) (11)	% par type de taux selon le capital restant dû
Echange de taux, taux variable simple plafonné (cap) ou encadré (tunnel) (A)														
TOTAL (A)		0,00	0,00						0,00			0,00	0,00	0,00
Barrière simple (B)														
TOTAL (B)		0,00	0,00						0,00			0,00	0,00	0,00
Option d'échange (C)														
TOTAL (C)		0,00	0,00						0,00			0,00	0,00	0,00
Multiplicateur jusqu'à 3 ou multiplicateur jusqu'à 5 capé (D)														
TOTAL (D)		0,00	0,00						0,00			0,00	0,00	0,00
Multiplicateur jusqu'à 5 (E)														
TOTAL (E)		0,00	0,00						0,00			0,00	0,00	0,00
Autres types de structures (F)														
TOTAL (F)		0,00	0,00						0,00			0,00	0,00	0,00
TOTAL GENERAL		0,00	0,00						0,00			0,00	0,00	0,00

(1) Répartir les emprunts selon le type de structure de taux (de A à F selon la classification de la charte de bonne conduite) en fonction du risque le plus élevé à couvrir sur toute la durée de vie du contrat de prêt et après opérations de couverture éventuelles.

(2) Nominal : montant emprunté à l'origine. En cas de couverture partielle d'un emprunt, indiquer séparément sur deux lignes la part du nominal couvert et la part non couverte.

(3) En cas de couverture partielle d'un emprunt, indiquer séparément sur deux lignes la part du capital restant dû couvert et la part non couverte.

(4) Indiquer la classification de l'indice sous-jacent suivant la typologie de la circulaire du 25 juin 2010 sur les produits financiers (de 1 à 6). 1 : Indice zone euro / 2 : Indices inflation française ou zone euro ou écart entre ces indices / 3 : Ecart indice zone euro / 4 : Indices hors zone euro ou écart d'indices dont l'un est hors zone euro / 5 : écarts d'indices hors zone euro / 6 : autres indices.

(5) Taux hors opération de couverture. Indiquer le montant, l'index ou la formule correspondant au taux minimal du contrat de prêt sur toute la durée du contrat.

(6) Taux hors opération de couverture. Indiquer le montant, l'index ou la formule correspondant au taux maximal du contrat de prêt sur toute la durée du contrat.

(7) Coût de sortie : indiquer le montant de l'indemnité contractuelle de remboursement définitif de l'emprunt au 01/01/N ou le cas échéant, à la prochaine date d'échéance.

(8) Montant, index ou formule.

(9) Indiquer le niveau de taux après opérations de couverture éventuelles. Pour les emprunts à taux variables, indiquer le niveau du taux à la date de vote du budget.

(10) Indiquer les intérêts à payer au titre du contrat initial et comptabilisés à l'article 66111 et des intérêts éventuels à payer au titre du contrat d'échange et comptabilisés à l'article 668.

(11) Indiquer les intérêts à percevoir au titre du contrat d'échange et comptabilisés au 768.

IV – ANNEXES	IV
ANNEXES PATRIMONIALES – ETAT DE LA DETTE – TYPOLOGIE DE LA REPARTITION DE L'ENCOURS	B1.4

B1.4 – TYPOLOGIE DE LA REPARTITION DE L'ENCOURS (1)

Indices sous-jacents		(1) Indices zone euro	(2) Indices inflation française ou zone euro ou écart entre ces indices	(3) Ecart d'indices zone euro	(4) Indices hors zone euro et écarts d'indices dont l'un est un indice hors zone euro	(5) Ecart d'indices hors zone euro	(6) Autres indices
Structure							
(A) Taux fixe simple. Taux variable simple. Echange de taux fixe contre taux variable ou inversement. Echange de taux structuré contre taux variable ou taux fixe (sens unique). Taux variable simple plafonné (cap) ou encadré (tunnel)	Nombre de produits	1	0	0	0	0	
	% de l'encours	100,00	0,00	0,00	0,00	0,00	
	Montant en euros	2 500,00	0,00	0,00	0,00	0,00	
(B) Barrière simple. Pas d'effet de levier	Nombre de produits	0	0	0	0	0	
	% de l'encours	0,00	0,00	0,00	0,00	0,00	
	Montant en euros	0,00	0,00	0,00	0,00	0,00	
(C) Option d'échange (swaption)	Nombre de produits	0	0	0	0	0	
	% de l'encours	0,00	0,00	0,00	0,00	0,00	
	Montant en euros	0,00	0,00	0,00	0,00	0,00	
(D) Multiplicateur jusqu'à 3 ; multiplicateur jusqu'à 5 capé	Nombre de produits	0	0	0	0	0	
	% de l'encours	0,00	0,00	0,00	0,00	0,00	
	Montant en euros	0,00	0,00	0,00	0,00	0,00	
(E) Multiplicateur jusqu'à 5	Nombre de produits	0	0	0	0	0	
	% de l'encours	0,00	0,00	0,00	0,00	0,00	
	Montant en euros	0,00	0,00	0,00	0,00	0,00	
(F) Autres types de structures	Nombre de produits						0
	% de l'encours						0,00
	Montant en euros						0,00

(1) Cette annexe retrace le stock de dette au 01/01/N après opérations de couverture éventuelles.

IV – ANNEXES	IV
ANNEXES PATRIMONIALES – ETAT DE LA DETTE – DETAIL DES OPERATIONS DE COUVERTURE	B1.5

B1.5 – DETAIL DES OPERATIONS DE COUVERTURE (1)

Instruments de couverture (Pour chaque ligne, indiquer le numéro de contrat)	Emprunt couvert			Instrument de couverture									
	Référence de l'emprunt couvert	Capital restant dû au 01/01/N	Date de fin du contrat	Organisme co-contractant	Type de couverture (3)	Nature de la couverture (change ou taux)	Notionnel de l'instrument de couverture	Date de début du contrat	Date de fin du contrat	Périodicité de règlement des intérêts (4)	Montant des commissions diverses	Primes éventuelles	
												Primes payées pour l'achat d'option	Primes reçues pour la vente d'option
Taux fixe (total)		0,00					0,00				0,00	0,00	0,00
Taux variable simple (total)		0,00					0,00				0,00	0,00	0,00
Taux complexe (total) (2)		0,00					0,00				0,00	0,00	0,00
Total		0,00					0,00				0,00	0,00	0,00

(1) Si un instrument couvre plusieurs emprunts, distinguer une ligne par emprunt couvert.

(2) Il s'agit d'un taux variable qui n'est pas défini comme la simple addition d'un taux usuel de référence et d'une marge exprimée en point de pourcentage.

(3) Indiquer s'il s'agit d'un *swap*, d'une option (*cap*, *floor*, *tunnel*, *swaption*).

(4) Indiquer la périodicité de règlement des intérêts : A : annuelle, M : mensuelle, B : bimestrielle, S : semestrielle, T : trimestrielle, X : autre.

IV – ANNEXES	IV
ANNEXES PATRIMONIALES – ETAT DE LA DETTE – DETAIL DES OPERATIONS DE COUVERTURE	B1.5

B1.5 – DETAIL DES OPERATIONS DE COUVERTURE (1) (suite)

Instruments de couverture (Pour chaque ligne, indiquer le numéro de contrat)	Référence de l'emprunt couvert	Effet de l'instrument de couverture							
		Taux payé		Taux reçu (7)		Charges et produits constatés depuis l'origine du contrat		Catégorie d'emprunt (8)	
		Index (5)	Niveau de taux (6)	Index	Niveau de taux	Charges c/668	Produits c/768	Avant opération de couverture	Après opération de couverture
Taux fixe (total)						0,00	0,00		
Taux variable simple (total)						0,00	0,00		
Taux complexe (total) (2)						0,00	0,00		
Total						0,00	0,00		

(5) Indiquer l'index utilisé ou la formule de taux.

(6) Pour les emprunts à taux variable, indiquer le niveau à la date de vote du budget.

(7) A compléter si l'instrument de couverture est un *swap*.

(8) Catégorie d'emprunt. Exemple A-1 (cf. la classification des emprunts suivant la typologie de la circulaire IOCB1015077C du 25 juin 2010 sur les produits financiers offerts aux collectivités territoriales).

IV – ANNEXES	IV
ANNEXES PATRIMONIALES – ETAT DE LA DETTE – DETTE POUR FINANCER L'EMPRUNT D'UN AUTRE ORGANISME	B1.6

B1.6 – DETTE POUR FINANCER L'EMPRUNT D'UN AUTRE ORGANISME (1)

REPARTITION PAR PRÊTEUR	Dettes en capital à l'origine (2)	Dettes en capital au 01/01/N	Annuité à payer au cours de l'exercice	Dont	
				Intérêts (3)	Capital
TOTAL	0,00	0,00	0,00	0,00	0,00
<u>Auprès des organismes de droit privé</u>	0,00	0,00	0,00	0,00	0,00
<u>Auprès des organismes de droit public</u>	0,00	0,00	0,00	0,00	0,00
<u>Dettes provenant d'émissions obligataires (ex : émissions publiques ou privées)</u>	0,00	0,00	0,00	0,00	0,00

(1) Il s'agit des cas où une collectivité ou un établissement public accepte de prendre en charge l'emprunt au profit d'un autre organisme sans qu'il y ait pour autant transfert du contrat.

(2) La dette en capital à l'origine correspond à la part de dette prise en charge par la collectivité.

(3) Il s'agit des intérêts dus au titre du contrat initial et comptabilisés à l'article 66111 et des intérêts éventuels dus au titre du contrat d'échange et comptabilisés à l'article 668.

IV – ANNEXES	IV
ANNEXES PATRIMONIALES – ETAT DE LA DETTE – AUTRES DETTES	B1.7

B1.7 – AUTRES DETTES

(Issues des engagements juridiques pris autres que ceux destinés à financer la prise en charge d'un emprunt)

IV – ANNEXES	IV
ANNEXES PATRIMONIALES – METHODES UTILISEES POUR LES AMORTISSEMENTS	B2

METHODES UTILISEES POUR LES AMORTISSEMENTS

Procédure d'amortissement (linéaire, dégressif, variable)	CHOIX DE L'ASSEMBLEE	Durée (en années)	Délibération du
	Biens de faible valeur - Seuil unitaire en deçà duquel les immobilisations de peu de valeur s'amortissent sur un an : 0.00 €		0.00
	Catégories de biens amortis		
L	Biens dont la valeur est inférieure à 300€	1	17/12/2020
L	Frais d'études, d'élaboration, de modifications et de révisions des documents d'urbanisme	10	17/12/2020
L	Concessions et droits similaires	3	17/12/2020
L	Frais d'études	5	17/12/2020
L	Frais d'insertion	5	17/12/2020
L	Subventions d'équipement versées - biens mobiliers, matériel, études	5	17/12/2020
L	Subventions d'équipement versées - bâtiments et installations	30	17/12/2020
L	Subventions d'équipement versées - Projets d'infrastructures d'intérêt national	40	17/12/2020
L	Autres immobilisations incorporelles	2	17/12/2020
L	Plantations	20	17/12/2020
L	Immeubles productifs de revenus	50	17/12/2020
L	Matériels et outillage techniques	6	17/12/2020
L	Autres matériels de transport	8	17/12/2020
L	Matériel informatique : Imprimantes, ordinateurs, claviers, serveurs, écrans	5	17/12/2020
L	Installations générales, agencements et aménagements divers	10	17/12/2020
L	Bureaux, chaises, armoires, caissons	15	17/12/2020
L	Cheptel	10	17/12/2020
L	Mobilier urbain Four à micro-ondes, réfrigérateur, téléviseurs, magnétoscopes, etc.	10	17/12/2020
L	Matériel et outillage d'incendie et de défense civile	10	17/12/2020
L	Matériel roulant	8	17/12/2020
L	Autres matériel technique	6	17/12/2020
L	Attributions de compensation d'investissement	30	17/12/2020

IV – ANNEXES	IV
ANNEXES PATRIMONIALES – ETAT DES PRETS	B6

Prêts (compte 274)

Bénéficiaires	Date de la délibération	Encours restant dû au 01/01/N	Montant de l'annuité à recouvrer		ICNE de l'exercice
			Capital	Intérêts	
Assortis d'intérêts (total)		0,00	0,00	0,00	0,00
Non assortis d'intérêts (total)		0,00	0,00		

IV – ANNEXES	IV
ANNEXES PATRIMONIALES – ETAT DU PERSONNEL AU 01/01/N	B9

B9 – ETAT DU PERSONNEL AU 01/01/N

GRADES OU EMPLOIS (1)	CATEGORIES (2)	EMPLOIS BUDGETAIRES (3)			EFFECTIFS POURVUS SUR EMPLOIS BUDGETAIRES EN ETPT (4)		
		EMPLOIS PERMANENTS À TEMPS COMPLET	EMPLOIS PERMANENTS À TEMPS NON COMPLET	TOTAL	AGENTS TITULAIRES	AGENTS NON TITULAIRES	TOTAL
EMPLOIS FONCTIONNELS (a)		0,00	0,00	0,00	0,00	0,00	0,00
Directeur général des services		0,00	0,00	0,00	0,00	0,00	0,00
Directeur général adjoint des services		0,00	0,00	0,00	0,00	0,00	0,00
Directeur général des services techniques		0,00	0,00	0,00	0,00	0,00	0,00
Emplois créés au titre de l'article 6-1 de la loi n° 84-53		0,00	0,00	0,00	0,00	0,00	0,00
FILIERE ADMINISTRATIVE (b)		8,00	0,00	8,00	7,00	1,00	8,00
ADJOINT ADMINIS. TER.PL. 2E	C	1,00	0,00	1,00	1,00	0,00	1,00
ADJOINT ADMINIS.TER.PL.1E	C	1,00	0,00	1,00	1,00	0,00	1,00
ATTACHE TERRITORIAL	A	3,00	0,00	3,00	2,00	1,00	3,00
REDACTEUR	B	1,00	0,00	1,00	1,00	0,00	1,00
REDACTEUR PRINCIPAL 1ERE CL	B	1,00	0,00	1,00	1,00	0,00	1,00
REDACTEUR PRINCIPAL 2EME CL	B	1,00	0,00	1,00	1,00	0,00	1,00
FILIERE TECHNIQUE (c)		1,00	0,00	1,00	0,00	1,00	1,00
INGENIEUR	A	1,00	0,00	1,00	0,00	1,00	1,00
FILIERE SOCIALE (d)		0,00	0,00	0,00	0,00	0,00	0,00
FILIERE MEDICO-SOCIALE (e)		0,00	0,00	0,00	0,00	0,00	0,00
FILIERE MEDICO-TECHNIQUE (f)		0,00	0,00	0,00	0,00	0,00	0,00
FILIERE SPORTIVE (g)		0,00	0,00	0,00	0,00	0,00	0,00
FILIERE CULTURELLE (h)		0,00	0,00	0,00	0,00	0,00	0,00
FILIERE ANIMATION (i)		0,00	0,00	0,00	0,00	0,00	0,00
FILIERE POLICE (j)		0,00	0,00	0,00	0,00	0,00	0,00
EMPLOIS NON CITES (k) (5)		0,00	0,00	0,00	0,00	0,00	0,00
TOTAL GENERAL (b + c + d + e + f + g + h + i + j + k)		9,00	0,00	9,00	7,00	2,00	9,00

(1) Les grades ou emplois sont désignés conformément à la circulaire n° NOR : INTB9500102C du 23 mars 1995. Les emplois fonctionnels sont également comptabilisés dans leur filière d'origine.

(2) Catégories : A, B ou C.

(3) Emplois budgétaires créés par l'assemblée délibérante. Les emplois permanents à temps complet sont comptabilisés pour une unité, les emplois à temps non complet sont comptabilisés à hauteur de la quotité de travail prévue par la délibération créant l'emploi.

(4) Equivalent temps plein annuel travaillé (ETPT). Le décompte est proportionnel à l'activité des agents, mesurée par leur quotité de temps de travail et par leur période d'activité sur l'année :

ETPT = Effectifs physiques * quotité de temps de travail * période d'activité dans l'année

Exemple : un agent à temps plein (quotité de travail = 100 %) présent toute l'année correspond à 1 ETPT ; un agent à temps partiel, à 80 % (quotité de travail = 80 %) présent toute l'année correspond à 0,8 ETPT ; un agent à temps partiel, à 80 % (quotité de travail = 80 %) présent la moitié de l'année (ex : CDD de 6 mois, recrutement à mi-année) correspond à 0,4 ETPT (0,8 * 6 / 12).

(5) Par exemple : emplois dont les missions ne correspondent pas à un cadre d'emploi existant, « emplois spécifiques » régis par l'article 139 ter de la loi n° 84-53 du 26 janvier 1984 etc.

IV – ANNEXES	IV
ANNEXES PATRIMONIALES – ETAT DU PERSONNEL AU 01/01/N	B9

D1.1 – ETAT DU PERSONNEL AU 01/01/N (suite)

AGENTS NON TITULAIRES EN FONCTION AU 01/01/N	CATEGORIES (1)	SECTEUR (2)	REMUNERATION (3)		CONTRAT	
			Indice (8)	Euros	Fondement du contrat (4)	Nature du contrat (5)
Agents occupant un emploi permanent (6)				0,00		
ATTACHE TERRITORIAL	A	ADM	Indice 673	0,00	A CONTRAT DUREE INDETERMINEE MEN	CDI
INGENIEUR	A	TECH	Indice 513	0,00	A CONTRACTUEL ARTICLE 3-3	CDD
Agents occupant un emploi non permanent (7)				0,00		
ADJOINT TECHNIQUE TERRITORIAL	C	TECH	Indice 352	0,00	3-1	CDD
ADJOINT TECHNIQUE TERRITORIAL		TECH	Indice 0	0,00	A	CDD
ADJOINT TECHNIQUE TERRITORIAL	C	TECH	Indice 352	0,00	3-1	CDD
ADJOINT TECHNIQUE TERRITORIAL	C	TECH	Indice 352	0,00	3-1	CDD
ADJOINT TER. D'ANIMATION		TECH	Indice 0	0,00	A	CDD
APPRENTIS	C	TECH	Indice 808	0,00	A CONTRAT APPRENTISSAGE	CDD
EMPLOIS DIVERS	C	CULT	Indice 808	0,00	A ARTISTES-INTERMITTENTS SPECTA	CDD
INTERMITTENTS		CULT	Indice 0	0,00	A	CDD
INTERMITTENTS		CULT	Indice 0	0,00	A	CDD
INTERMITTENTS		CULT	Indice 0	0,00	A	CDD
INTERMITTENTS		CULT	Indice 0	0,00	A	CDD
INTERMITTENTS		CULT	Indice 0	0,00	A	CDD
INTERMITTENTS		CULT	Indice 0	0,00	A ARTISTES-INTERMITTENTS SPECTA	CDD
INTERMITTENTS		CULT	Indice 0	0,00	A	CDD
INTERMITTENTS		CULT	Indice 0	0,00	A	CDD
INTERMITTENTS		CULT	Indice 0	0,00	A	CDD
INTERMITTENTS		CULT	Indice 0	0,00	A	CDD
INTERMITTENTS		CULT	Indice 0	0,00	A	CDD
INTERMITTENTS		CULT	Indice 0	0,00	A	CDD
INTERMITTENTS		CULT	Indice 0	0,00	A	CDD
REPETITEUR		TECH	Indice 0	0,00	A	CDD
TOTAL GENERAL				0,00		

(1) CATEGORIES: A, B et C.

(2) SECTEUR ADM : Administratif.
 TECH : Technique.
 URB : Urbanisme (dont aménagement urbain).
 S : Social.
 MS : Médico-social.
 MT : Médico-technique.
 SP : Sportif.
 CULT : Culturel
 ANIM : Animation.
 PM : Police.
 OTR : Missions non rattachables à une filière.

(3) REMUNERATION : Référence à un indice brut (indiquer le niveau de l'indice brut) de la fonction publique ou en euros annuels bruts (indiquer l'ensemble des éléments de la rémunération brute annuelle).

(4) CONTRAT : Motif du contrat (loi du 26 janvier 1984 modifiée) :
 3-a° : article 3, 1er alinéa : accroissement temporaire d'activité.

3-b : article 3, 2ème alinéa : accroissement saisonnier d'activité.
3-1 : remplacement d'un fonctionnaire autorisé à servir à temps partiel ou indisponible (maladie, maternité...).
3-2 : vacance temporaire d'un emploi.
3-3-1° : absence de cadre d'emplois de fonctionnaires susceptibles d'assurer les fonctions correspondantes.
3-3-2° : emplois du niveau de la catégorie A lorsque les besoins des services ou la nature des fonctions le justifient.
3-3-3° : emplois de secrétaire de mairie des communes de moins de 1 000 habitants et de secrétaire des groupements composés de communes dont la population moyenne est inférieure à ce seuil.
3-3-4° : emplois à temps non complet des communes de moins de 1 000 habitants et des groupements composés de communes dont la population moyenne est inférieure à ce seuil, lorsque la quotité de temps de travail est inférieure à 50 %.
3-3-5° : emplois des communes de moins de 2 000 habitants et des groupements de communes de moins de 10 000 habitants dont la création ou la suppression dépend de la décision d'une autorité qui s'impose à la collectivité ou à l'établissement en matière de création, de changement de périmètre ou de suppression d'un service public.
3-4 : article 21 de la loi n° 2012-347 : contrat à durée indéterminée obligatoirement proposée à un agent contractuel.
38 : article 38 travailleurs handicapés catégorie C.
47 : article 47 recrutements directs sur emplois fonctionnels
110 : article 110 collaborateurs de groupes de cabinets.
110-1 : collaborateurs de groupes d'élus.
A : autres (préciser).

(5) Indiquer si l'agent contractuel est titulaire d'un contrat à durée déterminée (CDD) ou d'un contrat à durée indéterminée (CDI). Les contrats particuliers devront être labellisés « A / autres » et feront l'objet d'une précision (ex : « contrats aidés »).

(6) Occupent un emploi permanent de la fonction publique territoriale, les agents non titulaires recrutés sur le fondement des articles 3-1, 3-2, 3-3, 38 et 47 de la loi n° 84-53 du 26 janvier 1984, ainsi que les agents qui sont titulaires d'un contrat à durée indéterminée pris sur le fondement de l'article 21 de la loi n° 2012-347.

(7) Occupent un emploi non permanent de la fonction publique territoriale, les agents non titulaires recrutés sur le fondement des articles 3, 110 et 110-1.

(8) Si un contrat fixe comme référence de rémunération un traitement hors échelle, il convient de mentionner le chevron conformément à l'article 6 décret 85-1148 du 20 octobre 1985.

IV – ANNEXES	IV
ANNEXES BUDGETAIRES EQUILIBRE BUDGETAIRE – DEPENSES	C1.1

DEPENSES A COUVRIR PAR DES RESSOURCES PROPRES

Art. (1)	Libellé (1)	Propositions nouvelles	Vote (2)
DEPENSES TOTALES A COUVRIR PAR DES RESSOURCES PROPRES = A + B		500,00	I 500,00
16 Emprunts et dettes assimilées (A)		500,00	500,00
1631	Emprunts obligataires	0,00	0,00
1641	Emprunts en euros	500,00	500,00
1643	Emprunts en devises	0,00	0,00
16441	Opérations afférentes à l'emprunt	0,00	0,00
1671	Avances consolidées du Trésor	0,00	0,00
1672	Emprunts sur comptes spéciaux du Trésor	0,00	0,00
1678	Autres emprunts et dettes	0,00	0,00
1681	Autres emprunts	0,00	0,00
1682	Bons à moyen terme négociables	0,00	0,00
1687	Autres dettes	0,00	0,00
Dépenses et transferts à déduire des ressources propres (B)		0,00	0,00
10...	<i>Reprise de dotations, fonds divers et réserves</i>		
10...	Reversement de dotations, fonds divers et réserves		
139	<i>Subv. invest. transférées cpte résultat</i>	0,00	0,00

	Op. de l'exercice I	Restes à réaliser en dépenses de l'exercice précédent (3) (4)	Solde d'exécution D001 (3) (4)	TOTAL II
Dépenses à couvrir par des ressources propres	500,00	0,00	0,00	500,00

(1) Détailler les chapitres budgétaires par article conformément au plan de comptes.

(2) Crédits de l'exercice votés lors de la séance.

(3) Inscrire uniquement si le compte administratif est voté ou en cas de reprise anticipée des résultats de l'exercice précédent.

(4) Indiquer le montant correspondant figurant en II - Présentation générale du budget – vue d'ensemble.

IV – ANNEXES	IV
ANNEXES BUDGETAIRES EQUILIBRE BUDGETAIRE – RECETTES	C1.2

RESSOURCES PROPRES

Art. (1)	Libellé (1)	Propositions nouvelles	Vote (2)
RECETTES (RESSOURCES PROPRES) = a + b		40 500,00	III 40 500,00
Ressources propres externes de l'année (a)		0,00	0,00
10221	TLE	0,00	0,00
10222	FCTVA	0,00	0,00
10226	Taxe d'aménagement (3)	0,00	0,00
10228	Autres fonds d'investissement	0,00	0,00
13146	Attributions compensation investissement	0,00	0,00
13156	Attributions compensation investissement	0,00	0,00
13246	Attributions compensation investissement	0,00	0,00
13256	Attributions compensation investissement	0,00	0,00
138	Autres subventions invest. non transf.	0,00	0,00
26...	Participations et créances rattachées		
27...	Autres immobilisations financières		
Ressources propres internes de l'année (b) (4)		40 500,00	40 500,00
15...	Provisions pour risques et charges		
169	Primes de remboursement des obligations	0,00	0,00
26...	Participations et créances rattachées		
27...	Autres immobilisations financières		
28...	Amortissement des immobilisations		
28031	Frais d'études	0,00	0,00
281351	Bâtiments publics	3 751,00	3 751,00
28181	Installations générales, aménagt divers	4 368,00	4 368,00
281828	Autres matériels de transport	1 592,00	1 592,00
281848	Autres matériels de bureau et mobiliers	229,00	229,00
28188	Autres immo. corporelles	17 135,00	17 135,00
29...	Dépréciations des immobilisations		
31...	Matières premières (et fournitures) (5)		
33...	En-cours de production de biens (5)		
35...	Stocks de produits (5)		
39...	Dépréciation des stocks et en-cours		
481...	Charges à rép. sur plusieurs exercices		
49...	Dépréciation des comptes de tiers		
59...	Dépréciation des comptes financiers		
024	Produits des cessions d'immobilisations	0,00	0,00
021	Virement de la section de fonctionnement	13 425,00	13 425,00

	Opérations de l'exercice III	Restes à réaliser en recettes de l'exercice précédent (6) (7)	Solde d'exécution R001 (6) (7)	Affectation R1068 (6)	TOTAL IV
Total ressources propres disponibles	40 500,00	0,00	0,00	0,00	40 500,00

	Montant
Dépenses à couvrir par des ressources propres	II 500,00
Ressources propres disponibles	IV 40 500,00
Solde	V = IV – II (8) 40 000,00

(1) Les comptes 15, 169, 26, 27, 28, 29, 39, 481, 49 et 59 sont à détailler conformément au plan de comptes.

(2) Crédits de l'exercice votés lors de la séance.

- (3) Le compte 10226 peut être utilisé uniquement par les communes et les établissements publics à fiscalité propre.
- (4) Les comptes 15, 29, 39, 49 et 59 sont présentés uniquement si la collectivité applique le régime des provisions budgétaires, conformément aux dispositions législatives et réglementaires afférentes.
- (5) Les comptes 31, 33 et 35 ne peuvent être utilisés que pour les budgets utilisant la comptabilité de stock. Par conséquent, seuls les budgets retraçant les dépenses et les recettes d'un lotissement ou d'une ZAC peuvent utiliser les comptes susmentionnés.
- (6) Inscrire uniquement si le compte administratif est voté ou en cas de reprise anticipée des résultats de l'exercice précédent.
- (7) Indiquer le montant correspondant figurant en II - Présentation générale du budget – vue d'ensemble.
- (8) Indiquer le signe algébrique.

V – ARRETE ET SIGNATURES	V
ARRETE ET SIGNATURES	A

Nombre de membres en exercice : 55

Nombre de membres présents : 44

Nombre de suffrages exprimés : 54

VOTES :

Pour : 46

Contre : 8

Abstentions : 0

Date de convocation : 02/12/2022

Présenté par Le Maire (1),

A Rouen, le 15/12/2022

Délibéré par l'assemblée (2), réunie en session ordinaire

A Rouen, le 15/12/2022

Les membres de l'assemblée délibérante (2).

AMIMI Zohra	
ARGENTIN Chloé	
ATINAULT Marie	
BERBRA Mohamed	
BEREGOVOY Jean-Michel	
BERRUBE Marie	
BOULON-FAHMY Annie	
CARON Marine	
CARPENTIER Sophie	
CHAROULET Guillaume	
CHEKHEMANI Kader	
CHOPARD Enora	
COUPARD LA DROITTE Franque-Emmanuel	
DE BEIR Jean	
DE CINTRE Christine	
DE GENTIL-BAICHIS Samuel	
DE MONTCHALIN Matthieu	
DESBORDES Marie	
DEVAUX Bruno	
DI FALCO Blandine	

V – ARRETE ET SIGNATURES	V
ARRETE ET SIGNATURES	A

DIALLO Mamadou	
DROUET Thibaut	
DUBOC Christophe	
DUREUIL BENSANHO Aliénor	
DUTARTE Caroline	
EL KHILI Fatima	
FEHIM Abdelkader	
FOUQUET Marie	
GUEVILLE Claire	
HECTOR Hortense	
HEROUIN-LEAUTEY Florence	
LABAYE Elizabeth	
LABBE Manuel	
LESCONNEC Françoise	
LEVARAY Nicolas	
MALLEVILLE Marie-Andrée	
MANSOURI Amèle	
MARCHAND Frédéric	
MARCHANI Abdelkrim	
MARTOT Stéphane	
MAYER-ROSSIGNOL Nicolas	
MOREAU Cyrille	
NAIZET Adrien	
RASSE-LAMBRECQ Valentin	
RENON Félicie	
ROLLAND Pierre-Yves	
SLIMANI Laura	
SORET Yves	
SOW Sileymane	

V – ARRETE ET SIGNATURES	V
ARRETE ET SIGNATURES	A

SPRIMONT Pierre-Antoine	
TREDET Jean Pierre	
VAUZELLE Sarah	
ZERGUI Hayet	
ZUILI Nicolas	

Certifié exécutoire par Le Maire (1), compte tenu de la transmission en préfecture, le , et de la publication le

A , le

(1) Indiquer « la présidente » ou « le président ».

(2) Indiquer la nature de l'assemblée délibérante : du conseil régional de ..., de la Collectivité territoriale unique de ..., de la métropole de ..., du Conseil syndical de ...

REPUBLIQUE FRANÇAISE

Etat : VILLE DE ROUEN (1)

AGREGE AU BUDGET PRINCIPAL DE BUDGET PRINCIPAL (2)

Numéro SIRET : 21760540100892

POSTE COMPTABLE : TRESORERIE ROUEN METROPOLE

M. 57

Budget primitif

Voté par nature

BUDGET : LOCATIONS IMMOBILIERES AMENAG (3)

ANNEE 2023

(1) Indiquer soit le nom de la collectivité, soit le libellé de l'établissement, soit le nom du syndicat mixte relevant de l'article L. 5721-2 du CGCT.

(2) A compléter s'il s'agit d'un budget annexe.

(3) Indiquer le budget concerné : budget principal ou libellé du budget annexe.

Sommaire

I - Informations générales

A - Informations statistiques, fiscales et financières	4
B - Modalités de vote du budget	5
C1 - Exécution du budget de l'exercice précédent - Résultats	6
C2 - Exécution du budget de l'exercice précédent - RAR Dépenses	7
C3 - Exécution du budget de l'exercice précédent - RAR Recettes	8

II - Présentation générale du budget

A - Vue d'ensemble - Vote et reports	9
B1 - Présentation des AP votées	10
B2 - Présentation des AE votées	11
C1 - Equilibre financier du budget - Investissement	12
C2 - Equilibre financier du budget - Fonctionnement	15
D1 - Balance générale - Dépenses	17
D2 - Balance générale - Recettes	19

III - Vote du budget

A - Section d'investissement - Vue d'ensemble	21
A1 - Section d'investissement - Dépenses - Détail par article	25
A2.1 - Section d'investissement - Dépenses - Vue d'ensemble des opérations d'équipement	27
A2.2 - Section d'investissement - Dépenses - Détail des opérations d'équipement gérées en AP	28
A2.3 - Section d'investissement - Dépenses - Détail des opérations d'équipement gérées hors AP	29
A3 - Section d'investissement - Recettes - Détail par article	30
B - Section de fonctionnement - Vue d'ensemble	32
B1 - Section de fonctionnement - Dépenses - Détail par article	35
B2 - Section de fonctionnement - Recettes - Détail par article	37

IV - Annexes

A - Présentation croisée

A1 - Section d'investissement - Vue d'ensemble	39
A1.01 - Opérations non ventilables	42
A1.900 - Fonction 0 - Services généraux	43
A1.900-5 - Fonction 0-5 - Gestion des fonds européens	46
A1.901 - Fonction 1 - Sécurité	47
A1.902 - Fonction 2 - Enseignement, formation professionnelle et apprentissage	48
A1.903 - Fonction 3 - Culture, vie sociale, jeunesse, sports et loisirs	51
A1.904 - Fonction 4 - Santé et action sociale (hors RSA)	54
A1.904-4 - Fonction 4-4 - RSA	57
A1.905 - Fonction 5 - Aménagement des territoires et habitat	58
A1.906 - Fonction 6 - Action économique	61
A1.907 - Fonction 7 - Environnement	63
A1.908 - Fonction 8 - Transports	66
A2 - Section de fonctionnement - Vue d'ensemble	70
A2.01 - Opérations non ventilables	72
A2.930 - Fonction 0 - Services généraux	73
A2.930-5 - Fonction 0-5 - Gestion des fonds européens	76
A2.931 - Fonction 1 - Sécurité	77
A2.932 - Fonction 2 - Enseignement, formation professionnelle et apprentissage	78
A2.933 - Fonction 3 - Culture, vie sociale, jeunesse, sports et loisirs	81
A2.934 - Fonction 4 - Santé et action sociale (hors APA et RSA/Régularisation de RMI)	84
A2.934-3 - Fonction 4-3 - APA	87
A2.934-4 - Fonction 4-4 - RSA/Régularisation de RMI	88
A2.935 - Fonction 5 - Aménagement des territoires et habitat	89
A2.936 - Fonction 6 - Action économique	92
A2.937 - Fonction 7 - Environnement	94
A2.938 - Fonction 8 - Transports	97

B - Annexes patrimoniales

B1.1 - Etat de la dette - Détail des crédits de trésorerie	101
B1.2 - Etat de la dette - Répartition par nature de dette	102
B1.3 - Etat de la dette - Répartition par structure de taux	106
B1.4 - Etat de la dette - Typologie de la répartition de l'encours	107

B1.5 - Etat de la dette - Détail des opérations de couverture	108
B1.6 - Etat de la dette - Dette pour financer l'emprunt d'un autre organisme	110
B1.7 - Etat de la dette - Autres dettes	111
B2 - Méthodes utilisées pour les amortissements	112
B3.1 - Etat des provisions constituées	Sans Objet
B3.2 - Etalement des provisions	Sans Objet
B4 - Etat des charges transférées	Sans Objet
B5 - Détail des chapitres d'opérations pour comptes de tiers	Sans Objet
B6 - Prêts	113
B7.1 - Etat des emprunts garantis	Sans Objet
B7.2 - Calcul du ratio d'endettement relatif aux emprunts garantis	Sans Objet
B8.1 - Subventions versées	Sans Objet
B8.2 - Etat des contrats de crédit-bail	Sans Objet
B8.3 - Etat des contrats de PPP	Sans Objet
B8.4 - Etat des autres engagements donnés	Sans Objet
B8.5 - Etat des engagements reçus	Sans Objet
B9 - Etat du personnel	Sans Objet
B10 - Liste des organismes dans lesquels la collectivité a pris un engagement financier	Sans Objet
B11.1 - Liste des organismes de regroupement	Sans Objet
B11.2 - Liste des établissements publics créés	Sans Objet
B11.3 - Liste des services individualisés dans un budget annexe	Sans Objet
C - Annexes budgétaires	
C1.1 - Equilibre budgétaire - Dépenses	114
C1.2 - Equilibre budgétaire - Recettes	115
D - Autres éléments d'information	
D1 - Etat des recettes grevées d'affectation spéciale	Sans Objet
D2 - Liste des services assujettis à la TVA et non érigés en budget annexe	Sans Objet
D3.1 - Services ferroviaires régionaux des voyageurs - Volet 1 : Budget	Sans Objet
D3.2 - Services ferroviaires régionaux des voyageurs - Volet 2 : Compte d'exploitation	Sans Objet
D4 - Décisions en matière de taux	Sans Objet
D5.1 - Etats de la répartition de la TEOM - Investissement	Sans Objet
D5.2 - Etats de la répartition de la TEOM - Fonctionnement	Sans Objet
V - Arrêté et signatures	
A - Arrêté et signatures	117

Préciser, pour chaque annexe, si l'état est joint ou sans objet.

Dans l'ensemble des tableaux, les cases grisées ne doivent pas être remplies.

Conformément à l'instruction budgétaire et comptable, il convient de mentionner que :

dans la présentation croisée, la rubrique fonctionnelle 01 – Opérations non ventilables comprend les impôts et taxes non affectés, les dotations et participations, la dette et les opérations financières, les opérations patrimoniales en investissement, les frais de fonctionnement des groupes d'élus en fonctionnement ;
les opérations d'ordre doivent figurer en italique.

(1) A utiliser également par les collectivités de moins de 3500 habitants qui mobiliseraient des AP-AE régies par l'article L.5217-10-7 du CGCT après avoir adopté un règlement budgétaire et financier conformément à l'article L. 5217-10-9. Si la collectivité opte pour ce régime, la collectivité ne renseigne pas les annexes C2.1 et C2.2 de la partie IV « Annexes ». Les projets de dotations d'AP-AE inscrits sur les annexes B1 et B2 de la partie II apparaissent alors dans les états de la partie III « Vote du budget », sinon les montants dans les champs AP-AE sont par convention de 0.

I – INFORMATIONS GENERALES	I
INFORMATIONS STATISTIQUES, FISCALES ET FINANCIERES	A

Informations statistiques	
	Valeurs
Population totale	0.00

Informations fiscales (N-2)	
	Collectivité
Indicateur de ressources fiscales ou potentiel fiscal par habitant (1)	0.00

Informations financières – ratios		Valeurs
1	Dépenses réelles de fonctionnement / population	0.00
2	Recettes réelles de fonctionnement / population	
3	Dépenses d'équipement brut / population	0.0%
4	Encours de dette / population (2) (3)	0.00
5	DGF / population	0.00
6	Dépenses de personnel / dépenses réelles de fonctionnement (4)	0.0%
7	Dépenses réelles de fonctionnement et remboursement annuel de la dette en capital / recettes réelles de fonctionnement (4)	0.0%
8	Dépenses d'équipement brut / recettes réelles de fonctionnement	0.0%
9	Encours de la dette / recettes réelles de fonctionnement (2) (3) (4)	0.0%
10	Epargne brute / recettes réelles de fonctionnement (2) (4)	0.0%

(1) A renseigner selon les dispositions législatives et réglementaires applicables à la collectivité. Informations comprises dans la fiche de répartition de la DGF de l'exercice N-1, établie sur la base des informations N-2 (transmise par les services préfectoraux).

(2) Les ratios s'appuyant sur l'encours de la dette se calculent à partir du montant de la dette au 1^{er} janvier N.

(3) L'encours de dette doit comprendre les avances remboursables consenties au titre de l'article 25 de la loi n° 2020-935 du 30 juillet 2020 de finances rectificative pour 2020, portant attribution des avances remboursables sur les recettes fiscales prévues aux articles 1594 A et 1595 du code général des impôts

(4) Pour les syndicats mixtes, seules ces données sont à renseigner.

I – INFORMATIONS GENERALES	I
MODALITES DE VOTE DU BUDGET	B

- I – L'assemblée délibérante décide de voter le présent budget :
- au niveau du chapitre (1) pour la section d'investissement ;
 - au niveau du chapitre (1) pour la section de fonctionnement ;
 - sans (2) vote formel sur les chapitres « opérations d'équipement » ;
 - sans (2) vote formel sur chacun des chapitres.

La liste des articles spécialisés sur lesquels l'ordonnateur ne peut procéder à des virements d'article à article est la suivante :

II – En l'absence de mention au paragraphe I ci-dessus, le budget est réputé voté par chapitre, sans vote formel sur chacun des chapitres, en fonctionnement et en investissement sans vote formel pour les chapitres « opération d'équipement ».

III – L'assemblée délibérante autorise le président à opérer des virements de crédits de paiement de chapitre à chapitre dans les limites suivantes (3) : .

IV – En l'absence de mention au paragraphe III ci-dessus, le président est réputé ne pas avoir reçu l'autorisation de l'assemblée délibérante de pratiquer des virements de crédits de paiement de chapitre à chapitre.

V – Les provisions sont budgétaires (4).

VI – La comparaison s'effectue par rapport au budget primitif (5) de l'exercice précédent.

VII – Le présent budget a été voté sans reprise des résultats de l'exercice N-1 (6).

(1) A compléter par « du chapitre » ou « de l'article ».

(2) Indiquer « avec » ou « sans ».

(3) Au maximum dans la limite de 7.5 % des dépenses réelles de la section, à l'exclusion des crédits relatifs aux dépenses de personnel.

(4) A compléter par un seul des deux choix suivants, selon les dispositions législatives et réglementaires applicables à la collectivité :

- semi budgétaire ;

- budgétaire par délibération N°... du ...

(5) Indiquer « primitif » ou « cumulé ». Budget cumulé = BP + BS + DM.

(6) A compléter par un seul des trois choix suivants :

- sans reprise des résultats de l'exercice N-1 ;

- avec reprise des résultats de l'exercice N-1 après le vote du compte administratif ;

- avec reprise anticipée des résultats de l'exercice N-1.

I – INFORMATIONS GENERALES	I
EXECUTION DU BUDGET DE L'EXERCICE PRECEDENT – RESULTATS (1)	C1

	RESULTAT DE L'EXERCICE N-1			
	Dépenses	Recettes	Solde d'exécution ou résultat reporté	Résultat ou solde (A) (2)
TOTAL DU BUDGET	0,00	0,00	0,00	A1 0,00
Investissement	0,00	0,00	(3) 0,00	A2 0,00
Fonctionnement	0,00	0,00	(4) 0,00	A3 0,00

	RESTES A REALISER N-1			
	Dépenses	Recettes	Solde (B)	
TOTAL des RAR	I + II 0,00	III + IV 0,00	B1	0,00
Investissement	I 0,00	III 0,00	B2	0,00
Fonctionnement	II 0,00	IV 0,00	B3	0,00

			RESULTAT CUMULE = (A) + (B) (5)
TOTAL	A1 + B1		0,00
Investissement	A2 + B2		0,00
Fonctionnement	A3 + B3		0,00

(1) État à compléter uniquement en cas de reprise des résultats de l'exercice N-1 après le vote du compte administratif ou en cas de reprise anticipée des résultats de l'exercice N-1.

(2) Indiquer le signe – si dépenses > recettes, et + si recettes > dépenses.

(3) Solde d'exécution de N-2 reporté sur la ligne budgétaire 001 du compte administratif N-1. Indiquer le signe – si dépenses > recettes, et + si recettes > dépenses.

(4) Résultat de fonctionnement reporté sur la ligne budgétaire 002 du compte administratif N-1. Indiquer le signe – si déficitaire, et + si excédentaire.

(5) Indiquer le signe – si déficit et + si excédent.

I – INFORMATIONS GENERALES	I
EXECUTION DU BUDGET DE L'EXERCICE PRECEDENT – RAR DEPENSES	C2

DETAIL DES RESTES A REALISER N-1 EN DEPENSES (1)

Chap. / art. (2)	Libellé	Dépenses engagées non mandatées
SECTION D'INVESTISSEMENT – TOTAL		(I) 0,00
018	RSA	0,00
10	Dotations, fonds divers et réserves	0,00
13	Subventions d'investissement (3)	0,00
16	Emprunts et dettes assimilées	0,00
18	Cpte de liaison : affectation (BA,régie)	0,00
20	Immobilisations incorporelles (sauf le 204) (3)	0,00
204	Subventions d'équipement versées (3) (5)	0,00
21	Immobilisations corporelles (3)	0,00
22	Immobilisations reçues en affectation (3)	0,00
23	Immobilisations en cours (sauf 2324) (3)	0,00
26	Participations et créances rattachées	0,00
27	Autres immobilisations financières (3)	0,00
45	Chapitres d'opérations pour compte de tiers	0,00
SECTION DE FONCTIONNEMENT – TOTAL		(II) 0,00
011	Charges à caractère général (4)	0,00
012	Charges de personnel et frais assimilés (4)	0,00
014	Atténuations de produits	0,00
016	APA	0,00
017	RSA / Régularisations de RMI	0,00
65	Autres charges de gestion courante (4)	0,00
6586	Frais fonctionnement des groupes d'élus	0,00
66	Charges financières	0,00
67	Charges spécifiques (4)	0,00

(1) Il s'agit des restes à réaliser établis conformément à la comptabilité d'engagement annuelle. A servir uniquement en cas de reprise des résultats de l'exercice précédent, soit après le vote du compte administratif, soit en cas de reprise anticipée des résultats.

Les restes à réaliser de la section de fonctionnement correspondent : en dépenses, aux dépenses engagées non mandatées et non rattachées telles qu'elles ressortissent de la comptabilité des engagements ; et en recettes, aux recettes certaines n'ayant pas donné lieu à l'émission d'un titre et non rattachées.

Les restes à réaliser de la section d'investissement correspondent : en dépenses, aux dépenses engagées non mandatées au 31/12 de l'exercice précédent telles qu'elles ressortissent de la comptabilité des engagements ; et en recettes, aux recettes certaines n'ayant pas donné lieu à l'émission d'un titre au 31/12 de l'exercice précédent.

(2) Suivant le niveau de vote retenu par l'assemblée délibérante.

(3) Hors dépenses imputées au chapitre 018.

(4) Hors dépenses imputées aux chapitres 016 et 017.

(5) Le chapitre 204 « Subventions d'équipement versées » est un chapitre globalisé regroupant les comptes 204 et 2324.

I – INFORMATIONS GENERALES	I
EXECUTION DU BUDGET DE L'EXERCICE PRECEDENT – RAR RECETTES	C3

DETAIL DES RESTES A REALISER N-1 EN RECETTES (1)

Chap. / art. (2)	Libellé	Titres restant à émettre	
SECTION D'INVESTISSEMENT – TOTAL		(III)	0,00
018	RSA		0,00
024	Produits des cessions d'immobilisations		0,00
10	Dotations, fonds divers et réserves		0,00
13	Subventions d'investissement (reçues) (3)		0,00
16	Emprunts et dettes assimilées		0,00
18	Cpte de liaison : affectation (BA,régie)		0,00
20	Immobilisations incorporelles (sauf 204) (3)		0,00
204	Subventions d'équipement versées (3) (5)		0,00
21	Immobilisations corporelles (3)		0,00
22	Immobilisations reçues en affectation (3)		0,00
23	Immobilisations en cours (sauf 2324) (3)		0,00
26	Participations et créances rattachées		0,00
27	Autres immobilisations financières (3)		0,00
45	Chapitres d'opérations pour compte de tiers		0,00
SECTION DE FONCTIONNEMENT – TOTAL		(IV)	0,00
70	Prod. services, domaine, ventes diverses		0,00
73	Impôts et taxes		0,00
731	Fiscalité locale		0,00
74	Dotations et participations (4)		0,00
75	Autres produits de gestion courante (4)		0,00
013	Atténuations de charges (4)		0,00
016	APA		0,00
017	RSA / Régularisations de RMI		0,00
76	Produits financiers		0,00
77	Produits spécifiques (4)		0,00

(1) Il s'agit des restes à réaliser établis conformément à la comptabilité d'engagement annuelle. A servir uniquement en cas de reprise des résultats de l'exercice précédent, soit après le vote du compte administratif, soit en cas de reprise anticipée des résultats.

Les restes à réaliser de la section de fonctionnement correspondent : en dépenses, aux dépenses engagées non mandatées et non rattachées telles qu'elles ressortissent de la comptabilité des engagements ; et en recettes, aux recettes certaines n'ayant pas donné lieu à l'émission d'un titre et non rattachées.

Les restes à réaliser de la section d'investissement correspondent : en dépenses, aux dépenses engagées non mandatées au 31/12 de l'exercice précédent telles qu'elles ressortissent de la comptabilité des engagements ; et en recettes, aux recettes certaines n'ayant pas donné lieu à l'émission d'un titre au 31/12 de l'exercice précédent.

(2) Suivant le niveau de vote retenu par l'assemblée délibérante.

(3) Hors recettes imputées au chapitre 018.

(4) Hors recettes imputées aux chapitres 016 et 017.

(5) Le chapitre 204 « Subventions d'équipement versées » est un chapitre globalisé regroupant les comptes 204 et 2324.

II – PRESENTATION GENERALE DU BUDGET	II
VUE D'ENSEMBLE DU BUDGET – VOTE ET REPORTS	A

		DEPENSES	RECETTES
VOTE	Crédits d'investissement votés au titre du présent budget (y compris le compte 1068)	318 864,00	318 864,00
+		+	+
REPORTS	Restes à réaliser de l'exercice précédent (RAR N-1) (1)	0,00	0,00
	001 Solde d'exécution de la section d'investissement reporté (1)	(si solde négatif) 0,00	(si solde positif) 0,00
=		=	=
Total de la section d'investissement (2)		318 864,00	318 864,00
		DEPENSES	RECETTES
VOTE	Crédits de fonctionnement votés au titre du présent budget	207 495,00	207 495,00
+		+	+
REPORTS	Restes à réaliser de l'exercice précédent (RAR N-1) (1)	0,00	0,00
	002 Résultat de fonctionnement reporté (1)	(si déficit) 0,00	(si excédent) 0,00
=		=	=
Total de la section de fonctionnement (3)		207 495,00	207 495,00
TOTAL DU BUDGET (4)		526 359,00	526 359,00

(1) A servir uniquement en cas de reprise des résultats de l'exercice précédent, soit après le vote du compte administratif, soit en cas de reprise anticipée des résultats.

Les restes à réaliser de la section de fonctionnement correspondent : en dépenses, aux dépenses engagées non mandatées et non rattachées telles qu'elles ressortissent de la comptabilité des engagements ; et en recettes, aux recettes certaines n'ayant pas donné lieu à l'émission d'un titre et non rattachées.

Les restes à réaliser de la section d'investissement correspondent : en dépenses, aux dépenses engagées non mandatées au 31/12 de l'exercice précédent telles qu'elles ressortissent de la comptabilité des engagements ; et en recettes, aux recettes certaines n'ayant pas donné lieu à l'émission d'un titre au 31/12 de l'exercice précédent.

(2) Total de la section d'investissement = RAR + solde d'exécution reporté + crédits d'investissement votés.

(3) Total de la section de fonctionnement = RAR + résultat reporté + crédits de fonctionnement votés.

(4) Total du budget = total de la section de fonctionnement + total de la section d'investissement.

II – PRESENTATION GENERALE DU BUDGET	II
PRESENTATION DES AP VOTEES	B1

AUTORISATION DE PROGRAMME (1)		Chapitre(s)	Montant
Numéro	Libellé		
2017P954E09	AP RENOVATION DE L'OMNIA	10, 21	0,00
TOTAL			0,00

« AP de dépenses imprévues » (2)	020	0,00
---	-----	------

TOTAL GENERAL	0,00
----------------------	-------------

(1) Il s'agit des AP nouvelles qui sont votées lors de la séance d'adoption du budget. Cela concerne des AP relatives à de nouvelles programmations pluriannuelles mais également des AP modifiant un stock d'AP existant.

(2) L'assemblée peut voter des AP de « dépenses imprévues ». Leur montant est limité à 2 % des dépenses réelles de la section correspondante. En fin d'exercice, ces AP sont automatiquement annulées si elles n'ont pas été engagées.

II – PRESENTATION GENERALE DU BUDGET	II
PRESENTATION DES AE VOTEES	B2

AUTORISATION D'ENGAGEMENT (1)		Chapitre(s)	Montant
Numéro	Libellé		
TOTAL			0,00

« AE de dépenses imprévues » (2)	022	0,00
---	-----	------

TOTAL GENERAL	0,00
----------------------	-------------

(1) Il s'agit des AE nouvelles qui sont votées lors de la séance d'adoption du budget. Cela concerne des AE relatives à de nouveaux engagements pluriannuels mais également des AE modifiant un stock d'AE existant.

(2) L'assemblée peut voter des AE de « dépenses imprévues ». Leur montant est limité à 2 % des dépenses réelles de la section correspondante. En fin d'exercice, ces AE sont automatiquement annulées si elles n'ont pas été engagées.

II – PRESENTATION GENERALE DU BUDGET	II
EQUILIBRE FINANCIER DU BUDGET – SECTION D'INVESTISSEMENT	C1

DEPENSES D'INVESTISSEMENT

Chap.	Libellé	Pour mémoire, budget précédent (1)	Restes à réaliser N-1	Propositions nouvelles (2)	Vote de l'assemblée	TOTAL (= RAR + vote)
018	RSA	0,00	0,00	0,00	0,00	0,00
20	Immobilisations incorporelles (sauf le 204) (y compris opérations) (3)	0,00	0,00	0,00	0,00	0,00
204	Subventions d'équipement versées (y compris opérations) (3) (8)	0,00	0,00	0,00	0,00	0,00
21	Immobilisations corporelles (y compris opérations) (3)	4 116 296,00	0,00	200 000,00	200 000,00	200 000,00
22	Immobilisations reçues en affectation (y compris opérations) (3) (4)	0,00	0,00	0,00	0,00	0,00
23	Immobilisations en cours (sauf 2324) (y compris opérations) (3)	0,00	0,00	0,00	0,00	0,00
Total des dépenses d'équipement		4 116 296,00	0,00	200 000,00	200 000,00	200 000,00
10	Dotations, fonds divers et réserves	7 364,00	0,00	7 364,00	7 364,00	7 364,00
13	Subventions d'investissement (3)	0,00	0,00	0,00	0,00	0,00
16	Emprunts et dettes assimilées	171 500,00	0,00	111 500,00	111 500,00	111 500,00
18	Cpte de liaison : affectation (BA,régie) (5)	0,00	0,00	0,00	0,00	0,00
26	Participations et créances rattachées	0,00	0,00	0,00	0,00	0,00
27	Autres immobilisations financières (3)	0,00	0,00	0,00	0,00	0,00
Total des dépenses financières		178 864,00	0,00	118 864,00	118 864,00	118 864,00
45...	Chapitres d'opérations pour compte de tiers (6)	0,00	0,00	0,00	0,00	0,00
Total des dépenses réelles d'investissement		4 295 160,00	0,00	318 864,00	318 864,00	318 864,00

040	Opérations ordre transf. entre sections (7)	0,00		0,00	0,00	0,00
041	Opérations patrimoniales (7)	0,00		0,00	0,00	0,00
Total des dépenses d'ordre d'investissement		0,00		0,00	0,00	0,00

TOTAL	4 295 160,00	0,00	318 864,00	318 864,00	318 864,00
--------------	---------------------	-------------	-------------------	-------------------	-------------------

+

D 001 SOLDE D'EXECUTION NEGATIF REPORTE OU ANTICIPE	0,00
--	-------------

=

TOTAL DES DEPENSES D'INVESTISSEMENT CUMULEES	318 864,00
---	-------------------

(1) Voir état I-B pour la comparaison par rapport au budget précédent.

(2) Proposition formulée par le président pour l'exercice N.

(3) Hors dépenses imputées au chapitre 018.

(4) En dépenses, le chapitre 22 retrace les travaux d'investissement réalisés sur les biens reçus en affectation. En recette, il retrace, le cas échéant, l'annulation de tels travaux effectués sur un exercice antérieur.

(5) A servir uniquement lorsque la collectivité effectue une dotation initiale en espèces au profit d'un service public non personnalisé qu'elle crée.

(6) Seul le total des opérations pour compte de tiers figure sur cet état (voir le détail en IV-B5).

(7) DF 023 = RI 021 ; DI 040 = RF 042 ; RI 040 = DF 042 ; DI 041 = RI 041.

(8) Le chapitre 204 « Subventions d'équipement versées » est un chapitre globalisé regroupant les comptes 204 et 2324.

II – PRESENTATION GENERALE DU BUDGET	II
EQUILIBRE FINANCIER DU BUDGET – SECTION D'INVESTISSEMENT	C1

RECETTES D'INVESTISSEMENT

Chap.	Libellé	Pour mémoire, budget précédent (1)	Restes à réaliser N-1	Propositions nouvelles (2)	Vote de l'assemblée	TOTAL (= RAR + vote)
018	RSA	0,00	0,00	0,00	0,00	0,00
13	Subventions d'investissement (reçues) (sauf le 138) (3)	1 118 125,00	0,00	159 369,00	159 369,00	159 369,00
16	Emprunts et dettes assimilées (4)	2 998 171,00	0,00	0,00	0,00	0,00
20	Immobilisations incorporelles (sauf le 204) (3)	0,00	0,00	0,00	0,00	0,00
204	Subventions d'équipement versées (3) (13)	0,00	0,00	0,00	0,00	0,00
21	Immobilisations corporelles (3)	0,00	0,00	0,00	0,00	0,00
22	Immobilisations reçues en affectation (3) (5)	0,00	0,00	0,00	0,00	0,00
23	Immobilisations en cours (sauf 2324) (3)	0,00	0,00	0,00	0,00	0,00
Total des recettes d'équipement		4 116 296,00	0,00	159 369,00	159 369,00	159 369,00
10	Dotations, fonds divers et réserves (sauf 1068)	0,00	0,00	0,00	0,00	0,00
1068	Excédents de fonctionnement capitalisés (6)	0,00	0,00	0,00	0,00	0,00
138	Autres subventions invest. non transf. (3) (7)	0,00	0,00	0,00	0,00	0,00
16	Emprunts et dettes assimilées	0,00	0,00	0,00	0,00	0,00
18	Cpte de liaison : affectation (BA,régie) (8)	0,00	0,00	0,00	0,00	0,00
26	Participations et créances rattachées	0,00	0,00	0,00	0,00	0,00
27	Autres immobilisations financières (3)	0,00	0,00	0,00	0,00	0,00
024	Produits des cessions d'immobilisations	0,00	0,00	0,00	0,00	0,00
Total des recettes financières		0,00	0,00	0,00	0,00	0,00
45...	Chapitres d'opérations pour le compte de tiers (9)	0,00	0,00	0,00	0,00	0,00
Total des recettes réelles d'investissement		4 116 296,00	0,00	159 369,00	159 369,00	159 369,00

021	Virement de la section de fonctionnement (10)	10 329,00		0,00	0,00	0,00
040	Opérations ordre transf. entre sections (10) (11)	168 535,00		159 495,00	159 495,00	159 495,00
041	Opérations patrimoniales (10)	0,00		0,00	0,00	0,00
Total des recettes d'ordre d'investissement		178 864,00		159 495,00	159 495,00	159 495,00

TOTAL	4 295 160,00	0,00	318 864,00	318 864,00	318 864,00
--------------	---------------------	-------------	-------------------	-------------------	-------------------

+

R 001 SOLDE D'EXECUTION POSITIF REPORTE OU ANTICIPE	0,00
--	-------------

=

TOTAL DES RECETTES D'INVESTISSEMENT CUMULEES	318 864,00
---	-------------------

Pour information :

Il s'agit, pour un budget voté en équilibre, des ressources propres correspondant à l'excédent des recettes réelles de fonctionnement sur les dépenses réelles de fonctionnement. Il sert à financer le remboursement du capital de la dette et les nouveaux investissements de la collectivité.

AUTOFINANCEMENT PREVISIONNEL DÉGAGÉ PAR LA SECTION DE FONCTIONNEMENT (12)	159 495,00
--	-------------------

(1) Voir état I-B pour la comparaison par rapport au budget précédent.

(2) Proposition formulée par le président pour l'exercice N.

(3) Hors recettes imputées au chapitre 018.

(4) Sauf 165, 166 et 16449.

(5) En dépenses, le chapitre 22 retrace les travaux d'investissement réalisés sur les biens reçus en affectation. En recette, il retrace, le cas échéant, l'annulation de tels travaux effectués sur un exercice antérieur.

(6) Le compte 1068 n'est pas un chapitre mais un article du chapitre 10.

(7) Le compte 138 n'est pas un chapitre mais une subdivision du chapitre 13.

(8) A servir uniquement lorsque la collectivité effectue une dotation initiale en espèces au profit d'un service public non personnalisé qu'elle crée.

(9) Seul le total des opérations pour compte de tiers figure sur cet état (voir le détail en IV-B5).

(10) DF 023 = RI 021 ; DI 040 = RF 042 ; RI 040 = DF 042 ; DI 041 = RI 041.

(11) Les comptes 15, 29, 39, 49 et 59 peuvent figurer dans le détail du chapitre si la collectivité a opté pour le régime des provisions budgétaires, conformément aux dispositions législatives et réglementaires applicables.

(12) Solde de l'opération DF 023 + DF 042 – RF 042 ou solde de l'opération RI 021 + RI 040 – DI 040.

(13) Le chapitre 204 « Subventions d'équipement versées » est un chapitre globalisé regroupant les comptes 204 et 2324.

II – PRESENTATION GENERALE DU BUDGET	II
EQUILIBRE FINANCIER – SECTION DE FONCTIONNEMENT	C2

DEPENSES DE FONCTIONNEMENT

Chap.	Libellé	Pour mémoire, budget précédent (1)	Restes à réaliser N-1	Propositions nouvelles (2)	Vote de l'assemblée	TOTAL (= RAR + vote)
011	Charges à caractère général (3)	30 100,00	0,00	3 000,00	3 000,00	3 000,00
012	Charges de personnel et frais assimilés (3)	0,00	0,00	0,00	0,00	0,00
014	Atténuations de produits	0,00	0,00	0,00	0,00	0,00
016	APA	0,00	0,00	0,00	0,00	0,00
017	RSA / Régularisations de RMI	0,00	0,00	0,00	0,00	0,00
65	Autres charges de gestion courante (sauf 6586) (3)	5 000,00	0,00	5 000,00	5 000,00	5 000,00
6586	Frais fonctionnement des groupes d'élus	0,00	0,00	0,00	0,00	0,00
Total des dépenses de gestion courante		35 100,00	0,00	8 000,00	8 000,00	8 000,00
66	Charges financières	25 883,00	0,00	40 000,00	40 000,00	40 000,00
67	Charges spécifiques (3)	0,00	0,00	0,00	0,00	0,00
68	Dotations aux provisions, dépréciations (semi-budgétaires) (3)	0,00		0,00	0,00	0,00
Total des dépenses réelles de fonctionnement		60 983,00	0,00	48 000,00	48 000,00	48 000,00

023	Virement à la section d'investissement (4)	10 329,00		0,00	0,00	0,00
042	Opérations ordre transf. entre sections (4) (5)	168 535,00		159 495,00	159 495,00	159 495,00
043	Opérations ordre intérieur de la section (4)	0,00		0,00	0,00	0,00
Total des dépenses d'ordre de fonctionnement		178 864,00		159 495,00	159 495,00	159 495,00

TOTAL	239 847,00	0,00	207 495,00	207 495,00	207 495,00
--------------	-------------------	-------------	-------------------	-------------------	-------------------

+

D 002 RESULTAT REPORTE OU ANTICIPE	0,00
---	-------------

=

TOTAL DES DEPENSES DE FONCTIONNEMENT CUMULEES	207 495,00
--	-------------------

(1) Voir état I-B pour la comparaison par rapport au budget précédent.

(2) Proposition formulée par le président pour l'exercice N.

(3) Hors dépenses imputées aux chapitres 016 et 017.

(4) DF 023 = RI 021 ; DI 040 = RF 042 ; RI 040 = DF 042 ; DF 043 = RF 043.

(5) Les comptes 68 peuvent figurer dans le détail du chapitre si la collectivité a opté pour le régime des provisions budgétaires, conformément aux dispositions législatives et réglementaires applicables.

II – PRESENTATION GENERALE DU BUDGET	II
EQUILIBRE FINANCIER – SECTION DE FONCTIONNEMENT	C2

RECETTES DE FONCTIONNEMENT

Chap.	Libellé	Pour mémoire, budget précédent (1)	Restes à réaliser N-1	Propositions nouvelles (2)	Vote de l'assemblée	TOTAL (= RAR + vote)
013	Atténuations de charges (3)	0,00	0,00	0,00	0,00	0,00
016	APA	0,00	0,00	0,00	0,00	0,00
017	RSA / Régularisations de RMI	0,00	0,00	0,00	0,00	0,00
70	Prod. services, domaine, ventes diverses	13 000,00	0,00	19 000,00	19 000,00	19 000,00
73	Impôts et taxes (sauf le 731)	0,00	0,00	0,00	0,00	0,00
731	Fiscalité locale	0,00	0,00	0,00	0,00	0,00
74	Dotations et participations (3)	226 847,00	0,00	188 495,00	188 495,00	188 495,00
75	Autres produits de gestion courante (3)	0,00	0,00	0,00	0,00	0,00
Total des recettes de gestion courante		239 847,00	0,00	207 495,00	207 495,00	207 495,00
76	Produits financiers	0,00	0,00	0,00	0,00	0,00
77	Produits spécifiques (3)	0,00	0,00	0,00	0,00	0,00
78	Reprises amort., dépréciations, prov. (semi-budgétaires) (3)	0,00	0,00	0,00	0,00	0,00
Total des recettes réelles de fonctionnement		239 847,00	0,00	207 495,00	207 495,00	207 495,00

042	Opérations ordre transf. entre sections (4) (5)	0,00	0,00	0,00	0,00	0,00
043	Opérations ordre intérieur de la section (4)	0,00	0,00	0,00	0,00	0,00
Total des recettes d'ordre de fonctionnement		0,00	0,00	0,00	0,00	0,00

TOTAL	239 847,00	0,00	207 495,00	207 495,00	207 495,00
--------------	-------------------	-------------	-------------------	-------------------	-------------------

+

R 002 RESULTAT REPORTE OU ANTICIPE	0,00
---	-------------

=

TOTAL DES RECETTES DE FONCTIONNEMENT CUMULEES	207 495,00
--	-------------------

Pour information :

AUTOFINANCEMENT PREVISIONNEL DÉGAGÉ AU PROFIT DE LA SECTION D'INVESTISSEMENT (6)	159 495,00	Il s'agit, pour un budget voté en équilibre, des ressources propres correspondant à l'excédent des recettes réelles de fonctionnement sur les dépenses réelles de fonctionnement. Il sert à financer le remboursement du capital de la dette et les nouveaux investissements de la collectivité.
---	-------------------	--

(1) Voir état I-B pour la comparaison par rapport au budget précédent.

(2) Proposition formulée par le président pour l'exercice N.

(3) Hors recettes imputées aux chapitres 016 et 017.

(4) $DF\ 023 = RI\ 021$; $DI\ 040 = RF\ 042$; $RI\ 040 = DF\ 042$; $DF\ 043 = RF\ 043$.

(5) Les comptes 78 peuvent figurer dans le détail du chapitre si la collectivité a opté pour le régime des provisions budgétaires, conformément aux dispositions législatives et réglementaires applicables.

(6) Solde de l'opération $DF\ 023 + DF\ 042 - RF\ 042$ ou solde de l'opération $RI\ 021 + RI\ 040 - DI\ 040$.

II – PRESENTATION GENERALE DU BUDGET	II
BALANCE GENERALE – DEPENSES	D1

DEPENSES D'INVESTISSEMENT (y compris RAR)

INVESTISSEMENT		Opérations réelles (1)	Opérations d'ordre (2)	TOTAL
10	Dotations, fonds divers et réserves	7 364,00	0,00	7 364,00
13	Subventions d'investissement (3)	0,00	0,00	0,00
15	Provisions pour risques et charges (4)		0,00	0,00
16	Emprunts et dettes assimilées (sauf 1688 non budgétaire)	111 500,00	0,00	111 500,00
18	Cpte de liaison : affectation (BA,régie)	(7) 0,00		0,00
	Total des opérations d'équipement	0,00		0,00
20	Immobilisations incorporelles (sauf 204) (3) (5)	0,00	0,00	0,00
204	Subventions d'équipement versées (3) (5) (10)	0,00	0,00	0,00
21	Immobilisations corporelles (3) (5)	200 000,00	0,00	200 000,00
22	Immobilisations reçues en affectation (3) (5)	(8) 0,00	0,00	0,00
23	Immobilisations en cours (3) (sauf 2324) (5)	0,00	0,00	0,00
018	RSA	0,00	0,00	0,00
26	Participations et créances rattachées	0,00	0,00	0,00
27	Autres immobilisations financières (3)	0,00	0,00	0,00
28	Amortissement des immobilisations (reprises)		0,00	0,00
29	Dépréciations des immobilisations (4)		0,00	0,00
39	Dépréciation des stocks et en-cours (4)		0,00	0,00
3...	Stocks et en-cours		0,00	0,00
198	Neutralisation des amortissements		0,00	0,00
45	Chapitres d'opérations pour compte de tiers (6)	0,00	0,00	0,00
481	Charges à rép. sur plusieurs exercices		0,00	0,00
49	Dépréciation des comptes de tiers (4)		0,00	0,00
59	Dépréciation des comptes financiers (4)		0,00	0,00
Dépenses d'investissement – Total		318 864,00	0,00	318 864,00

+

D 001 SOLDE D'EXECUTION NEGATIF REPORTE OU ANTICIPE	0,00
--	-------------

=

TOTAL DES DEPENSES D'INVESTISSEMENT CUMULEES	318 864,00
---	-------------------

DEPENSES DE FONCTIONNEMENT (y compris RAR)

FONCTIONNEMENT		Opérations réelles (1)	Opérations d'ordre (2)	TOTAL
011	Charges à caractère général (9)	3 000,00		3 000,00
012	Charges de personnel et frais assimilés (9)	0,00		0,00
014	Atténuations de produits	0,00		0,00
016	APA	0,00		0,00
017	RSA / Régularisations de RMI	0,00		0,00
60	Achats et variation des stocks		0,00	0,00
65	Autres charges de gestion courante (sauf 6586) (9)	5 000,00	0,00	5 000,00
6586	Frais fonctionnement des groupes d'élus	0,00		0,00
66	Charges financières	40 000,00	0,00	40 000,00
67	Charges spécifiques (9)	0,00	0,00	0,00
68	Dot. aux amortissements et provisions (9)	0,00	159 495,00	159 495,00
71	Production stockée (ou déstockage)		0,00	0,00
023	Virement à la section d'investissement		0,00	0,00
Dépenses de fonctionnement – Total		48 000,00	159 495,00	207 495,00

+

D 002 RESULTAT REPORTE OU ANTICIPE	0,00
---	-------------

=

TOTAL DES DEPENSES DE FONCTIONNEMENT CUMULEES	207 495,00
--	-------------------

(1) Y compris les opérations relatives au rattachement et les opérations d'ordre semi-budgétaires.

(2) Voir la liste des opérations d'ordre de l'instruction budgétaire et comptable M. 57.

(3) Hors dépenses imputées au chapitre 018.

(4) Ces chapitres ne sont à renseigner que si la collectivité applique le régime des provisions budgétaires, conformément aux dispositions législatives et réglementaires applicables.

(5) Hors chapitres opérations.

(6) Seul le total des opérations pour compte de tiers figure sur cet état (voir le détail en IV-B5).

VILLE DE ROUEN - LOCATIONS IMMOBILIERES AMENAG - BP - 2023

(7) A utiliser uniquement dans le cas où la collectivité effectuerait une dotation initiale au profit d'un service public doté de la seule autonomie financière.

(8) A utiliser uniquement dans le cas où la collectivité effectuerait des dépenses sur des biens affectés.

(9) Hors dépenses imputées aux chapitres 016 et 017.

(10) Le chapitre 204 « Subventions d'équipement versées » est un chapitre globalisé regroupant les comptes 204 et 2324.

II – PRESENTATION GENERALE DU BUDGET	II
BALANCE GENERALE – RECETTES	D2

RECETTES D'INVESTISSEMENT (y compris RAR)

INVESTISSEMENT		Opérations réelles (1)	Opérations d'ordre (2)	TOTAL
10	Dotations, fonds divers et réserves (sauf 1068)	0,00	0,00	0,00
13	Subventions d'investissement (reçues) (3)	159 369,00	0,00	159 369,00
15	Provisions pour risques et charges (4)		0,00	0,00
16	Emprunts et dettes assimilées (sauf 1688 non budgétaire)	0,00	0,00	0,00
18	Cpte de liaison : affectation (BA,régie)	(6) 0,00		0,00
20	Immobilisations incorporelles (sauf le 204) (3)	0,00	0,00	0,00
204	Subventions d'équipement versées (3) (9)	0,00	0,00	0,00
21	Immobilisations corporelles (3)	0,00	0,00	0,00
22	Immobilisations reçues en affectation (3)	(7) 0,00	0,00	0,00
23	Immobilisations en cours(sauf 2324) (3)	0,00	0,00	0,00
018	RSA	0,00	0,00	0,00
26	Participations et créances rattachées	0,00	0,00	0,00
27	Autres immobilisations financières (3)	0,00	0,00	0,00
28	Amortissement des immobilisations		159 495,00	159 495,00
29	Dépréciations des immobilisations (4)		0,00	0,00
39	Dépréciation des stocks et en-cours (4)		0,00	0,00
3...	Stocks et en-cours		0,00	0,00
45	Chapitres d'opérations pour compte de tiers (5)	0,00	0,00	0,00
481	Charges à rép. sur plusieurs exercices		0,00	0,00
49	Dépréciation des comptes de tiers (4)		0,00	0,00
59	Dépréciation des comptes financiers (4)		0,00	0,00
021	Virement de la section de fonctionnement		0,00	0,00
024	Produits des cessions d'immobilisations	0,00		0,00
Recettes d'investissement – Total		159 369,00	159 495,00	318 864,00

+

R 001 SOLDE D'EXECUTION POSITIF REPORTE OU ANTICIPE	0,00
--	-------------

+

R 1068 AFFECTATION DU RESULTAT	0,00
---------------------------------------	-------------

=

TOTAL DES RECETTES D'INVESTISSEMENT CUMULEES	318 864,00
---	-------------------

RECETTES DE FONCTIONNEMENT (y compris RAR)

FONCTIONNEMENT		Opérations réelles (1)	Opérations d'ordre (2)	TOTAL
013	Atténuations de charges (8)	0,00		0,00
016	APA	0,00		0,00
017	RSA / Régularisations de RMI	0,00		0,00
60	Achats et variation des stocks		0,00	0,00
70	Prod. services, domaine, ventes diverses	19 000,00		19 000,00
71	Production stockée (ou déstockage)		0,00	0,00
72	Production immobilisée		0,00	0,00
73	Impôts et taxes (sauf 731)	0,00		0,00
731	Fiscalité locale	0,00		0,00
74	Dotations et participations (8)	188 495,00		188 495,00
75	Autres produits de gestion courante (8)	0,00	0,00	0,00
76	Produits financiers	0,00	0,00	0,00
77	Produits spécifiques (8)	0,00	0,00	0,00
78	Reprise sur amortissements et provisions (8)	0,00	0,00	0,00
79	Transferts de charges		0,00	0,00
Recettes de fonctionnement – Total		207 495,00	0,00	207 495,00

+

R 002 RESULTAT REPORTE OU ANTICIPE	0,00
---	-------------

=

TOTAL DES RECETTES DE FONCTIONNEMENT CUMULEES	207 495,00
--	-------------------

- (1) Y compris les opérations relatives au rattachement et les opérations d'ordre semi-budgétaires.
- (2) Voir la liste des opérations d'ordre de l'instruction budgétaire et comptable M. 57.
- (3) Hors recettes imputées au chapitre 018.
- (4) Ces chapitres ne sont à renseigner que si la collectivité applique le régime des provisions budgétaires, conformément aux dispositions législatives et réglementaires applicables.
- (5) Seul le total des opérations pour compte de tiers figure sur cet état (voir le détail en IV-B5).
- (6) A utiliser uniquement dans le cas où la collectivité effectuerait une dotation initiale au profit d'un service public doté de la seule autonomie financière.
- (7) A utiliser uniquement dans le cas où la collectivité effectuerait des dépenses sur des biens affectés.
- (8) Hors recettes imputées aux chapitres 016 et 017.
- (9) Le chapitre 204 « Subventions d'équipement versées » est un chapitre globalisé regroupant les comptes 204 et 2324.

III – VOTE DU BUDGET	III
SECTION D'INVESTISSEMENT – VUE D'ENSEMBLE – DEPENSES – AP NOUVELLES ET CREDITS DE L'EXERCICE	A

DEPENSES

Chapitre		Pour mémoire, budget précédent (1)	RAR N-1 I	Vote de l'assemblée sur les AP lors de la séance budgétaire (2)	Propositions nouvelles	Vote de l'assemblée II	Pour information, dépenses gérées dans le cadre d'une AP	Pour information, dépenses gérées hors AP	TOTAL (RAR N-1 + Vote) III = I + II
TOTAL		4 295 160,00	0,00	0,00	318 864,00	318 864,00	207 364,00	111 500,00	318 864,00
018	RSA	0,00	0,00	0,00	0,00	0,00	0,00	0,00	0,00
20	Immobilisations incorporelles (sauf 204)	0,00	0,00	0,00	0,00	0,00	0,00	0,00	0,00
204	Subventions d'équipement versées (9)	0,00	0,00	0,00	0,00	0,00	0,00	0,00	0,00
21	Immobilisations corporelles	4 116 296,00	0,00	0,00	200 000,00	200 000,00	200 000,00	0,00	200 000,00
22	Immobilisations reçues en affectation	0,00	0,00	0,00	0,00	0,00	0,00	0,00	0,00
23	Immobilisations en cours (sauf 2324)	0,00	0,00	0,00	0,00	0,00	0,00	0,00	0,00
	Total des opérations d'équipement (3)	0,00	0,00	0,00	0,00	0,00	0,00	0,00	0,00
Total des dépenses d'équipement		4 116 296,00	0,00	0,00	200 000,00	200 000,00	200 000,00	0,00	200 000,00
10	Dotations, fonds divers et réserves	7 364,00	0,00		7 364,00	7 364,00		7 364,00	7 364,00
13	Subventions d'investissement	0,00	0,00		0,00	0,00		0,00	0,00
16	Emprunts et dettes assimilées (sauf 1688 non budgétaire)	171 500,00	0,00		111 500,00	111 500,00		111 500,00	111 500,00
18	Cpte de liaison : affectation (BA,régie)	0,00	0,00		0,00	0,00		0,00	0,00
26	Participations et créances rattachées	0,00	0,00	0,00	0,00	0,00	0,00	0,00	0,00
27	Autres immobilisations financières	0,00	0,00	0,00	0,00	0,00	0,00	0,00	0,00
020	Dépenses imprévues (dans le cadre d'une AP)			0,00					
Total des dépenses financières		178 864,00	0,00	0,00	118 864,00	118 864,00	7 364,00	111 500,00	118 864,00
45	Chapitres d'opérations pour compte de tiers (4)	0,00	0,00	0,00	0,00	0,00	0,00	0,00	0,00
Total des dépenses réelles		4 295 160,00	0,00	0,00	318 864,00	318 864,00	207 364,00	111 500,00	318 864,00
040	Opérations ordre transf. entre sections (5) (6)	0,00			0,00	0,00		0,00	0,00
041	Opérations patrimoniales (7)	0,00			0,00	0,00		0,00	0,00
Total des dépenses d'ordre		0,00			0,00	0,00		0,00	0,00

D001 Solde d'exécution négatif reporté ou anticipé (8)	0,00
---	-------------

Total des dépenses d'investissement cumulées	318 864,00
---	-------------------

(1) Voir état I-B pour le contenu du budget précédent.

(2) Il s'agit des AP nouvelles qui sont votées lors de la séance d'adoption du budget. Cela concerne les AP relatives à de nouvelles programmations pluriannuelles mais également les AP modifiant un stock d'AP existant.

(3) Voir l'état III-A2.1 pour le détail des opérations d'équipement.

(4) Voir l'état IV-B5 pour le détail des opérations pour compte de tiers.

(5) Cf. définition du chapitre des opérations d'ordre (*DI 040 = RF 042*).

(6) Aucune prévision budgétaire ne doit figurer à l'article 192 (cf. chapitre 024 « produit des cessions d'immobilisations »).

(7) Cf. définition du chapitre des opérations d'ordre (*DI 041 = RI 041*).

(8) Le solde d'exécution reporté est le résultat constaté de l'exercice précédent qui fait l'objet d'un report et non d'un vote de l'assemblée délibérante. Inscrire en cas de reprise des résultats de l'exercice précédent (après vote du compte administratif ou si reprise anticipée des résultats).

(9) Le chapitre 204 « Subventions d'équipement versées » est un chapitre globalisé regroupant les comptes 204 et 2324.

III – VOTE DU BUDGET	III
SECTION D'INVESTISSEMENT – VUE D'ENSEMBLE – RECETTES	A

RECETTES

Chapitre		Pour mémoire, budget précédent (1)	RAR N-1	Propositions nouvelles	Vote de l'assemblée	TOTAL (RAR N-1 + Vote)
			I		II	III = I + II
TOTAL		4 295 160,00	0,00	318 864,00	318 864,00	318 864,00
018	RSA	0,00	0,00	0,00	0,00	0,00
13	Subventions d'investissement (hors 138)	1 118 125,00	0,00	159 369,00	159 369,00	159 369,00
16	Emprunts et dettes assimilées (hors 16449, 165, 166 et 1688 non budgétaire)	2 998 171,00	0,00	0,00	0,00	0,00
20	Immobilisations incorporelles (sauf 204)	0,00	0,00	0,00	0,00	0,00
204	Subventions d'équipement versées (9)	0,00	0,00	0,00	0,00	0,00
21	Immobilisations corporelles	0,00	0,00	0,00	0,00	0,00
22	Immobilisations reçues en affectation	0,00	0,00	0,00	0,00	0,00
23	Immobilisations en cours (sauf 2324)	0,00	0,00	0,00	0,00	0,00
Total des recettes d'équipement		4 116 296,00	0,00	159 369,00	159 369,00	159 369,00
10	Dotations, fonds divers et réserves (sauf 1068)	0,00	0,00	0,00	0,00	0,00
138	Autres subventions invest. non transf.	0,00	0,00	0,00	0,00	0,00
16	Emprunts et dettes assimilées (16449, 165 et 166)	0,00	0,00	0,00	0,00	0,00
18	Cpte de liaison : affectation (BA,régie)	0,00	0,00	0,00	0,00	0,00
26	Participations et créances rattachées	0,00	0,00	0,00	0,00	0,00
27	Autres immobilisations financières	0,00	0,00	0,00	0,00	0,00
024	Produits des cessions d'immobilisations	0,00	0,00	0,00	0,00	0,00
Total des recettes financières		0,00	0,00	0,00	0,00	0,00
45	Chapitres d'opérations pour compte de tiers (2)	0,00	0,00	0,00	0,00	0,00
Total des recettes réelles		4 116 296,00	0,00	159 369,00	159 369,00	159 369,00
021	Virement de la section de fonctionnement	10 329,00		0,00	0,00	0,00
040	Opérations ordre transf. entre sections (3) (4) (5)	168 535,00		159 495,00	159 495,00	159 495,00
041	Opérations patrimoniales (6)	0,00		0,00	0,00	0,00
Total des recettes d'ordre		178 864,00		159 495,00	159 495,00	159 495,00

R001 Solde d'exécution positif reporté ou anticipé (7)	0,00
---	-------------

Affectation au compte 1068 (8)	0,00
---------------------------------------	-------------

Total des recettes d'investissement cumulées	318 864,00
---	-------------------

(1) Voir état I-B pour le contenu du budget précédent.

(2) Voir l'état IV-B5 pour le détail des opérations pour compte de tiers.

(3) Cf. définition du chapitre des opérations d'ordre (*RI 040 = DF 042*).

(4) Les comptes 15, 29, 39, 49 et 59 peuvent figurer dans le détail du chapitre si la collectivité a opté pour le régime des provisions budgétaires, conformément aux dispositions législatives et réglementaires applicables.

(5) Aucune prévision budgétaire ne doit figurer à l'article 192 (cf. chapitre 024 « produit des cessions d'immobilisations »).

(6) Cf. définition du chapitre des opérations d'ordre (*DI 041 = RI 041*).

(7) Le solde d'exécution reporté est le résultat constaté de l'exercice précédent qui fait l'objet d'un report et non d'un vote de l'assemblée délibérante. Inscrire en cas de reprise des résultats de l'exercice précédent (après vote du compte administratif ou si reprise anticipée des résultats).

(8) Le montant inscrit doit être conforme à la délibération d'affectation du résultat. Ce montant ne fait donc pas l'objet d'un nouveau vote.

(9) Le chapitre 204 « Subventions d'équipement versées » est un chapitre globalisé regroupant les comptes 204 et 2324.

III – VOTE DU BUDGET	III
SECTION D'INVESTISSEMENT – DEPENSES – DETAIL PAR ARTICLE	A1

Chap. / art. (1)		Pour mémoire, budget précédent (2)	RAR N-1 I	Vote de l'assemblée sur les AP lors de la séance budgétaire (3)	Propositions nouvelles	Vote de l'assemblée II	Pour information Crédits gérés dans le cadre d'une AP	Pour information Crédits gérés hors AP	TOTAL (RAR N-1 + Vote) III = I + II
TOTAL		4 295 160,00	0,00	0,00	318 864,00	318 864,00	207 364,00	111 500,00	318 864,00
018	RSA	0,00	0,00	0,00	0,00	0,00	0,00	0,00	0,00
20	Immobilisations incorporelles (sauf 204)	0,00	0,00	0,00	0,00	0,00	0,00	0,00	0,00
204	Subventions d'équipement versées (9)	0,00	0,00	0,00	0,00	0,00	0,00	0,00	0,00
21	Immobilisations corporelles	4 116 296,00	0,00	0,00	200 000,00	200 000,00	200 000,00	0,00	200 000,00
21351	Bâtiments publics	4 116 296,00	0,00	0,00	200 000,00	200 000,00	200 000,00	0,00	200 000,00
22	Immobilisations reçues en affectation	0,00	0,00	0,00	0,00	0,00	0,00	0,00	0,00
23	Immobilisations en cours (sauf 2324)	0,00	0,00	0,00	0,00	0,00	0,00	0,00	0,00
	Total des opérations d'équipement (4)	0,00	0,00	0,00	0,00	0,00	0,00	0,00	0,00
Total des dépenses d'équipement		4 116 296,00	0,00	0,00	200 000,00	200 000,00	200 000,00	0,00	200 000,00
10	Dotations, fonds divers et réserves	7 364,00	0,00	0,00	7 364,00	7 364,00	0,00	7 364,00	7 364,00
10226	Taxe d'aménagement	7 364,00	0,00	0,00	7 364,00	7 364,00	0,00	7 364,00	7 364,00
13	Subventions d'investissement	0,00	0,00	0,00	0,00	0,00	0,00	0,00	0,00
16	Emprunts et dettes assimilées (sauf le 1688 non budgétaire)	171 500,00	0,00	0,00	111 500,00	111 500,00	0,00	111 500,00	111 500,00
1641	Emprunts en euros	171 500,00	0,00	0,00	111 500,00	111 500,00	0,00	111 500,00	111 500,00
18	Cpte de liaison : affectation (BA,régie)	0,00	0,00	0,00	0,00	0,00	0,00	0,00	0,00
26	Participations et créances rattachées	0,00	0,00	0,00	0,00	0,00	0,00	0,00	0,00
27	Autres immobilisations financières	0,00	0,00	0,00	0,00	0,00	0,00	0,00	0,00
020	Dépenses imprévues (dans le cadre d'une AP)	0,00	0,00	0,00	0,00	0,00	0,00	0,00	0,00
Total des dépenses financières		178 864,00	0,00	0,00	118 864,00	118 864,00	7 364,00	111 500,00	118 864,00
45...	Opérations pour compte de tiers (5)	0,00	0,00	0,00	0,00	0,00	0,00	0,00	0,00
Total des dépenses réelles		4 295 160,00	0,00	0,00	318 864,00	318 864,00	207 364,00	111 500,00	318 864,00
040	Opérations ordre transf. entre sections (6)	0,00	0,00	0,00	0,00	0,00	0,00	0,00	0,00

VILLE DE ROUEN - LOCATIONS IMMOBILIERES AMENAG - BP - 2023

Chap. / art. (1)		Pour mémoire, budget précédent (2)	RAR N-1 I	Vote de l'assemblée sur les AP lors de la séance budgétaire (3)	Propositions nouvelles	Vote de l'assemblée II	Pour information Crédits gérés dans le cadre d'une AP	Pour information Crédits gérés hors AP	TOTAL (RAR N-1 + Vote) III = I + II
	Reprise sur autofinancement antérieur	0,00			0,00	0,00		0,00	0,00
	Charges transférées (7)	0,00			0,00	0,00		0,00	0,00
041	Opérations patrimoniales (8)	0,00			0,00	0,00		0,00	0,00
Total des dépenses d'ordre		0,00			0,00	0,00		0,00	0,00

(1) Détailler les articles conformément au plan de comptes.

(2) Voir état I-B pour le contenu du budget précédent.

(3) Il s'agit des AP nouvelles qui sont votées lors de la séance d'adoption du budget. Cela concerne les AP relatives à de nouvelles programmations pluriannuelles mais également les AP modifiant un stock d'AP existant.

(4) Voir état III-A2.1 pour le détail des opérations d'équipement.

(5) Il y a autant de ligne que d'opération pour compte de tiers.

(6) Cf. définition du chapitre des opérations d'ordre (DI 040 = RF 042).

(7) Aucune prévision budgétaire ne doit figurer à l'article 192 (cf. chapitre 024 « produit des cessions d'immobilisations »).

(8) Cf. définition du chapitre des opérations d'ordre (DI 041 = RI 041).

(9) Le chapitre 204 « Subventions d'équipement versées » est un chapitre globalisé regroupant les comptes 204 et 2324.

III – VOTE DU BUDGET	III
SECTION D'INVESTISSEMENT – VUE D'ENSEMBLE DES OPERATIONS D'EQUIPEMENT	A2.1

Vue d'ensemble des chapitres des opérations d'équipement

N° Opération	Libellé de l'opération	N° AP (1)	Pour mémoire réalisations cumulées au 01/01/N	RAR N-1	Propositions nouvelles	Vote de l'assemblée	Pour information Crédits gérés dans le cadre d'une AP	Pour information Crédits gérés hors AP
TOTAL			0,00	0,00	0,00	0,00	0,00	0,00

(1) Colonne à renseigner uniquement lorsque l'opération d'équipement est afférente à une AP.

III – VOTE DU BUDGET	III
SECTION D'INVESTISSEMENT – DETAIL DES OPERATIONS D'EQUIPEMENT	A2.2

Cet état ne contient pas d'information.

III – VOTE DU BUDGET	III
SECTION D'INVESTISSEMENT – DETAIL DES OPERATIONS D'EQUIPEMENT	A2.3

Cet état ne contient pas d'information.

III – VOTE DU BUDGET	III
SECTION D'INVESTISSEMENT – RECETTES – DETAIL PAR ARTICLE	A3

Chap. / art. (1)		Pour mémoire, budget précédent (2)	RAR N-1	Propositions nouvelles	Vote de l'assemblée	TOTAL (RAR N-1 + Vote)
			I		II	III = I + II
TOTAL		4 295 160,00	0,00	318 864,00	318 864,00	318 864,00
018	RSA	0,00	0,00	0,00	0,00	0,00
13	Subventions d'investissement (hors 138)	1 118 125,00	0,00	159 369,00	159 369,00	159 369,00
1321	Subv. non transf. Etat, établ. nationaux	0,00	0,00	159 369,00	159 369,00	159 369,00
1322	Subv. non transf. Régions	565 000,00	0,00	0,00	0,00	0,00
13251	Subv. non transf. GFP de rattachement	553 125,00	0,00	0,00	0,00	0,00
16	Emprunts et dettes assimilées (hors 1688 non budgétaire) (3)	2 998 171,00	0,00	0,00	0,00	0,00
1641	Emprunts en euros	2 998 171,00	0,00	0,00	0,00	0,00
20	Immobilisations incorporelles (sauf 204) (4)	0,00	0,00	0,00	0,00	0,00
204	Subventions d'équipement versées (4) (10)	0,00	0,00	0,00	0,00	0,00
21	Immobilisations corporelles (4)	0,00	0,00	0,00	0,00	0,00
22	Immobilisations reçues en affectation (4)	0,00	0,00	0,00	0,00	0,00
23	Immobilisations en cours (sauf 2324) (4)	0,00	0,00	0,00	0,00	0,00
Total des recettes d'équipement		4 116 296,00	0,00	159 369,00	159 369,00	159 369,00
10	Dotations, fonds divers et réserves (sauf 1068)	0,00	0,00	0,00	0,00	0,00
138	Autres subventions invest. non transf.	0,00	0,00	0,00	0,00	0,00
16	Emprunts et dettes assimilées (16449, 165 et 166)	0,00	0,00	0,00	0,00	0,00
16449	Opérations de tirage ligne trésorerie	0,00	0,00	0,00	0,00	0,00
18	Cpte de liaison : affectation (BA,régie)	0,00	0,00	0,00	0,00	0,00
26	Participations et créances rattachées	0,00	0,00	0,00	0,00	0,00
27	Autres immobilisations financières	0,00	0,00	0,00	0,00	0,00
024	Produits des cessions d'immobilisations	0,00	0,00	0,00	0,00	0,00
Total des recettes financières		0,00	0,00	0,00	0,00	0,00
45	Chapitres d'opérations pour compte de tiers (5)	0,00	0,00	0,00	0,00	0,00
Total des recettes réelles		4 116 296,00	0,00	159 369,00	159 369,00	159 369,00
021	Virement de la section de fonctionnement	10 329,00		0,00	0,00	0,00
040	Opérations ordre transf. entre sections (6) (7) (8)	168 535,00		159 495,00	159 495,00	159 495,00
28041582	Autres grpts - Bâtiments et installat°	18 291,00		2 200,00	2 200,00	2 200,00
2804182	Autres org pub - Bât. et installations	1 827,00		0,00	0,00	0,00
281351	Bâtiments publics	3 315,00		0,00	0,00	0,00
28158	Autres inst.,matériel,outil. techniques	145 102,00		157 295,00	157 295,00	157 295,00
041	Opérations patrimoniales (9)	0,00		0,00	0,00	0,00
Total des recettes d'ordre		178 864,00		159 495,00	159 495,00	159 495,00

(1) Détailler les articles utilisés conformément au plan de comptes.

(2) Voir état I-B pour le contenu du budget précédent.

(3) Sauf 165, 166 et 16449.

(4) Exceptionnellement, les comptes 20, 204, 21, 22 et 23 sont en recettes réelles en cas de réduction ou d'annulation de mandats donnant lieu à reversement.

(5) Voir l'annexe IV-B5 pour le détail des opérations pour compte de tiers.

(6) Cf. définition du chapitre des opérations d'ordre (*RI 040 = DF 042*).

(7) Les comptes 15, 29, 39, 49 et 59 peuvent figurer dans le détail du chapitre si la collectivité a opté pour le régime des provisions budgétaires, conformément aux dispositions législatives et réglementaires applicables.

(8) Aucune prévision budgétaire ne doit figurer à l'article 192 (cf. chapitre 024 « produit des cessions d'immobilisations »).

(9) Cf. définition du chapitre des opérations d'ordre (*DI 041 = RI 041*).

(10) Le chapitre 204 « Subventions d'équipement versées » est un chapitre globalisé regroupant les comptes 204 et 2324.

III – VOTE DU BUDGET	III
SECTION DE FONCTIONNEMENT – VUE D'ENSEMBLE – AE NOUVELLES ET CREDITS DE L'EXERCICE	B

DEPENSES

Chap.	Libellé	Pour mémoire, budget précédent (1)	RAR N-1 I	Vote de l'assemblée sur les AE lors de la séance budgétaire (2)	Propositions nouvelles	Vote de l'assemblée II	Pour information, dépenses gérées dans le cadre d'une AE	Pour information, dépenses gérées hors AE	TOTAL (RAR N-1 + Vote) III = I + II
TOTAL		239 847,00	0,00	0,00	207 495,00	207 495,00	0,00	207 495,00	207 495,00
011	Charges à caractère général (3)	30 100,00	0,00	0,00	3 000,00	3 000,00	0,00	3 000,00	3 000,00
012	Charges de personnel et frais assimilés (3)	0,00	0,00		0,00	0,00		0,00	0,00
014	Atténuations de produits	0,00	0,00		0,00	0,00		0,00	0,00
016	APA	0,00	0,00	0,00	0,00	0,00	0,00	0,00	0,00
017	RSA / Régularisations de RMI	0,00	0,00	0,00	0,00	0,00	0,00	0,00	0,00
65	Autres charges de gestion courante (sauf 6586) (3)	5 000,00	0,00	0,00	5 000,00	5 000,00	0,00	5 000,00	5 000,00
6586	Frais fonctionnement des groupes d'élus	0,00	0,00		0,00	0,00		0,00	0,00
Total des dépenses de gestion des services		35 100,00	0,00	0,00	8 000,00	8 000,00	0,00	8 000,00	8 000,00
66	Charges financières	25 883,00	0,00		40 000,00	40 000,00		40 000,00	40 000,00
67	Charges spécifiques (3)	0,00	0,00		0,00	0,00		0,00	0,00
68	Dotations aux provisions, dépréciations (semi-budgétaires) (3)	0,00			0,00	0,00		0,00	0,00
022	Dépenses imprévues (dans le cadre d'une AE)			0,00					
Total des dépenses financières		25 883,00	0,00	0,00	40 000,00	40 000,00		40 000,00	40 000,00
Total des dépenses réelles		60 983,00	0,00	0,00	48 000,00	48 000,00	0,00	48 000,00	48 000,00
023	Virement à la section d'investissement	10 329,00			0,00	0,00		0,00	0,00
042	Opérations ordre transf. entre sections (4)	168 535,00			159 495,00	159 495,00		159 495,00	159 495,00
043	Opérations ordre intérieur de la section	0,00			0,00	0,00		0,00	0,00
Total des dépenses d'ordre		178 864,00			159 495,00	159 495,00		159 495,00	159 495,00

D002 Résultat reporté ou anticipé (5)	0,00
--	-------------

Total des dépenses de fonctionnement cumulées	207 495,00
--	-------------------

(1) Voir état I-B pour le contenu du budget précédent.

(2) Il s'agit des AE nouvelles qui sont votées lors de la séance d'adoption du budget. Cela concerne les AE relatives à de nouveaux engagements pluriannuels mais également les AE modifiant un stock d'AE existant.

(3) Hors dépenses imputées aux chapitres 016 et 017.

(4) Les comptes 68 peuvent figurer dans le détail du chapitre si la collectivité a opté pour le régime des provisions budgétaires, conformément aux dispositions législatives et réglementaires applicables.

(5) Inscrire en cas de reprise des résultats de l'exercice précédent (après vote du compte administratif) ou si reprise anticipée des résultats.

III – VOTE DU BUDGET	III
SECTION DE FONCTIONNEMENT – VUE D'ENSEMBLE	B

RECETTES

Chap.	Libellé	Pour mémoire, budget précédent (1)	RAR N-1 I	Propositions nouvelles	Vote de l'assemblée II	Total (RAR N-1 + Vote) III = I + II
TOTAL		239 847,00	0,00	207 495,00	207 495,00	207 495,00
013	Atténuations de charges (2)	0,00	0,00	0,00	0,00	0,00
016	APA	0,00	0,00	0,00	0,00	0,00
017	RSA / Régularisations de RMI	0,00	0,00	0,00	0,00	0,00
70	Prod. services, domaine, ventes diverses	13 000,00	0,00	19 000,00	19 000,00	19 000,00
73	Impôts et taxes (sauf 731)	0,00	0,00	0,00	0,00	0,00
731	Fiscalité locale	0,00	0,00	0,00	0,00	0,00
74	Dotations et participations (2)	226 847,00	0,00	188 495,00	188 495,00	188 495,00
75	Autres produits de gestion courante (2)	0,00	0,00	0,00	0,00	0,00
Total des recettes de gestion des services		239 847,00	0,00	207 495,00	207 495,00	207 495,00
76	Produits financiers	0,00	0,00	0,00	0,00	0,00
77	Produits spécifiques (2)	0,00	0,00	0,00	0,00	0,00
78	Reprises amort., dépréciations, prov. (semi-budgétaires) (2)	0,00	0,00	0,00	0,00	0,00
Total des recettes financières		0,00	0,00	0,00	0,00	0,00
Total des recettes réelles		239 847,00	0,00	207 495,00	207 495,00	207 495,00
042	Opérations ordre transf. entre sections (3) (4) (5)	0,00	0,00	0,00	0,00	0,00
043	Opérations ordre intérieur de la section (6)	0,00	0,00	0,00	0,00	0,00
Total des recettes d'ordre		0,00	0,00	0,00	0,00	0,00

R002 Résultat reporté ou anticipé (7)	0,00
--	-------------

Total des recettes de fonctionnement cumulées	207 495,00
--	-------------------

(1) Voir état I-B pour le contenu du budget précédent.

(2) Hors recettes imputées aux chapitres 016 et 017.

(3) Cf. définition du chapitre des opérations d'ordre (RF 042 = DI 040).

(4) Les comptes 78 peuvent figurer dans le détail du chapitre si la collectivité a opté pour le régime des provisions budgétaires, conformément aux dispositions législatives et réglementaires applicables.

(5) Aucune prévision budgétaire ne doit figurer aux articles 775 et 776 (cf. chapitre 024 « produit des cessions d'immobilisations »).

(6) Chapitre destiné à retracer les opérations particulières telles que les opérations de stocks ou liées à la tenue d'un inventaire permanent simplifié.

(7) Inscrire en cas de reprise des résultats de l'exercice précédent (après vote du compte administratif) ou si reprise anticipée des résultats.

III – VOTE DU BUDGET	III
SECTION DE FONCTIONNEMENT – DEPENSES – DETAIL PAR ARTICLE	B1

Chap. / art. (1)	Libellé	Pour mémoire, budget précédent (2)	RAR N-1 I	Vote de l'assemblée sur les AE lors de la séance budgétaire (3)	Propositions nouvelles	Vote de l'assemblée II	Pour information Crédits gérés dans le cadre d'une AE	Pour information Crédits gérés hors AE	TOTAL (RAR N-1 + Vote) III = I + II
TOTAL		239 847,00	0,00	0,00	207 495,00	207 495,00	0,00	207 495,00	207 495,00
011	Charges à caractère général (4)	30 100,00	0,00	0,00	3 000,00	3 000,00	0,00	3 000,00	3 000,00
617	Etudes et recherches	25 100,00	0,00		0,00	0,00	0,00	0,00	0,00
62268	Autres honoraires, conseils	5 000,00	0,00		3 000,00	3 000,00	0,00	3 000,00	3 000,00
012	Charges de personnel et frais assimilés (4) (5)	0,00	0,00		0,00	0,00		0,00	0,00
014	Atténuations de produits	0,00	0,00		0,00	0,00		0,00	0,00
016	APA	0,00	0,00	0,00	0,00	0,00	0,00	0,00	0,00
017	RSA / Régularisations de RMI	0,00	0,00	0,00	0,00	0,00	0,00	0,00	0,00
65	Autres charges de gestion courante (sauf le 6586) (4)	5 000,00	0,00	0,00	5 000,00	5 000,00	0,00	5 000,00	5 000,00
65888	Autres	5 000,00	0,00		5 000,00	5 000,00	0,00	5 000,00	5 000,00
6586	Frais fonctionnement des groupes d'élus	0,00	0,00		0,00	0,00		0,00	0,00
Total des dépenses de gestion des services		35 100,00	0,00	0,00	8 000,00	8 000,00	0,00	8 000,00	8 000,00
66	Charges financières	25 883,00	0,00		40 000,00	40 000,00		40 000,00	40 000,00
66111	Intérêts réglés à l'échéance	28 000,00	0,00		40 055,51	40 055,51		40 055,51	40 055,51
66112	Intérêts - Rattachement des ICNE	-2 117,00	0,00		-55,51	-55,51		-55,51	-55,51
6688	Autres	0,00	0,00		0,00	0,00		0,00	0,00
67	Charges spécifiques (4)	0,00	0,00		0,00	0,00		0,00	0,00
68	Dotations aux provisions, dépréciations (semi-budgétaires) (4)	0,00			0,00	0,00		0,00	0,00
022	Dépenses imprévues (dans le cadre d'une AE)			0,00					
Total des charges financières et spécifiques		25 883,00	0,00	0,00	40 000,00	40 000,00		40 000,00	40 000,00
Total des dépenses réelles		60 983,00	0,00	0,00	48 000,00	48 000,00	0,00	48 000,00	48 000,00
023	Virement à la section d'investissement	10 329,00			0,00	0,00		0,00	0,00
042	Opérations ordre transf. entre sections (6) (7) (8)	168 535,00			159 495,00	159 495,00		159 495,00	159 495,00
6811	Dot. amort. immos incorporelles	168 535,00			159 495,00	159 495,00		159 495,00	159 495,00
043	Opérations ordre intérieur de la section (7) (9)	0,00			0,00	0,00		0,00	0,00

VILLE DE ROUEN - LOCATIONS IMMOBILIERES AMENAG - BP - 2023

Chap. / art. (1)	Libellé	Pour mémoire, budget précédent (2)	RAR N-1 I	Vote de l'assemblée sur les AE lors de la séance budgétaire (3)	Propositions nouvelles	Vote de l'assemblée II	Pour information Crédits gérés dans le cadre d'une AE	Pour information Crédits gérés hors AE	TOTAL (RAR N-1 + Vote) III = I + II
Total des dépenses d'ordre		178 864,00			159 495,00	159 495,00		159 495,00	159 495,00

Détail du calcul des ICNE au compte 66112 (10)

Montant des ICNE de l'exercice	2 445,88
Montant des ICNE de l'exercice N-1	2 501,39
= Différence ICNE N – ICNE N-1	-55,51

(1) Détailler les articles utilisés conformément au plan de comptes.

(2) Voir état I-B pour le contenu du budget précédent.

(3) Il s'agit des AE nouvelles qui sont votées lors de la séance d'adoption du budget. Cela concerne les AE relatives à de nouveaux engagements pluriannuels mais également les AE modifiant un stock d'AE existant.

(4) Hors dépenses imputées aux chapitres 016 et 017.

(5) Les dépenses de frais de personnel sont exclues des autorisations d'engagement.

(6) Les comptes 68 peuvent figurer dans le détail du chapitre si la collectivité a opté pour le régime des provisions budgétaires, conformément aux dispositions législatives et réglementaires applicables.

(7) Cf. définitions des chapitres des opérations d'ordre (DF 042 = RI 040) (DF 043 = RF 043).

(8) Aucune prévision budgétaire ne doit figurer aux articles 675 et 676 (cf. chapitre 024 « produit des cessions d'immobilisations »).

(9) Chapitre destiné à retracer les opérations particulières telles que les opérations de stocks ou liées à la tenue d'un inventaire permanent.

(10) Si le montant des ICNE de l'exercice est inférieur au montant de l'exercice N-1, le montant du compte 66112 sera négatif.

III – VOTE DU BUDGET	III
SECTION DE FONCTIONNEMENT – RECETTES – DETAIL PAR ARTICLE	B2

Chap / art. (1)	Libellé	Pour mémoire, budget précédent (2)	RAR N-1 I	Propositions nouvelles	Vote de l'assemblée II	Total (RAR N-1 + Vote) III = I + II
TOTAL		239 847,00	0,00	207 495,00	207 495,00	207 495,00
013	Atténuations de charges (3)	0,00	0,00	0,00	0,00	0,00
016	APA	0,00	0,00	0,00	0,00	0,00
017	RSA / Régularisations de RMI	0,00	0,00	0,00	0,00	0,00
70	Prod. services, domaine, ventes diverses	13 000,00	0,00	19 000,00	19 000,00	19 000,00
70878	Remb. frais par des tiers	13 000,00	0,00	19 000,00	19 000,00	19 000,00
73	Impôts et taxes (sauf 731)	0,00	0,00	0,00	0,00	0,00
731	Fiscalité locale	0,00	0,00	0,00	0,00	0,00
74	Dotations et participations (3)	226 847,00	0,00	188 495,00	188 495,00	188 495,00
74888	Autres	226 847,00	0,00	188 495,00	188 495,00	188 495,00
75	Autres produits de gestion courante (3)	0,00	0,00	0,00	0,00	0,00
75888	Autres	0,00	0,00	0,00	0,00	0,00
Total des recettes de gestion des services		239 847,00	0,00	207 495,00	207 495,00	207 495,00
76	Produits financiers	0,00	0,00	0,00	0,00	0,00
77	Produits spécifiques (3)	0,00	0,00	0,00	0,00	0,00
78	Reprises amort., dépréciations, prov. (semi-budgétaires) (3)	0,00	0,00	0,00	0,00	0,00
Total des recettes réelles		239 847,00	0,00	207 495,00	207 495,00	207 495,00
042	Opérations ordre transf. entre sections (4) (5) (6)	0,00	0,00	0,00	0,00	0,00
043	Opérations ordre intérieur de la section (4) (7)	0,00	0,00	0,00	0,00	0,00
Total des recettes d'ordre		0,00	0,00	0,00	0,00	0,00

Détail du calcul de la taxe départementale de publicité foncière pour les collectivités dites « surfiscalisées » (compte 73121) (8)

Montant brut	0,00
Compensation	0,00
Montant net	0,00

Détail du calcul des ICNE au compte 7622 (9)

Montant des ICNE de l'exercice	0,00
Montant des ICNE de l'exercice N-1	0,00
= Différence ICNE N – ICNE N-1	0,00

(1) Détailler les articles utilisés conformément au plan de comptes.

(2) Voir état I-B pour le contenu du budget précédent.

(3) Hors recettes imputées aux chapitres 016 et 017.

(4) Cf. définitions du chapitre des opérations d'ordre (*RF 042 = DI 040*) (*RF 043 = DF 043*).

(5) Aucune prévision budgétaire ne doit figurer aux articles 775 et 776 (cf. chapitre 024 « produit des cessions d'immobilisations »).

(6) Les comptes 78 peuvent figurer dans le détail du chapitre si la collectivité a opté pour le régime des provisions budgétaires, conformément aux dispositions législatives et réglementaires applicables.

(7) Ce chapitre est destiné à retracer les opérations particulières telles que les opérations de stocks ou liées à la tenue d'un inventaire permanent simplifié.

(8) Destiné à retracer le prélèvement de la part non départementale de la taxe.

(9) Si le montant des ICNE de l'exercice est inférieur au montant de l'exercice N-1, le montant du compte 7622 sera négatif.

IV – ANNEXES	IV
A – PRESENTATION CROISEE – SECTION D'INVESTISSEMENT – VUE D'ENSEMBLE	A1

Chapitre nature	Libellé	01 Opérations non ventilables	0 Services généraux (hors 01 et Gestion des fonds européens)	0-5 Gestion des fonds européens	1 Sécurité	2 Enseign., formation prof., apprentissage	3 Cult., vie soc., jeun., sports, loisirs	4 Santé et action sociale (hors RSA)	4-4 RSA
DEPENSES		111 500,00	0,00	0,00	0,00	0,00	207 364,00	0,00	0,00
10	Dotations, fonds divers et réserves	0,00	0,00	0,00	0,00	0,00	7 364,00	0,00	0,00
13	Subventions d'investissement	0,00	0,00	0,00	0,00	0,00	0,00	0,00	0,00
16	Emprunts et dettes assimilées	111 500,00	0,00	0,00	0,00	0,00	0,00	0,00	0,00
18	Cpte de liaison : affectation (BA,régie)	0,00	0,00	0,00	0,00	0,00	0,00	0,00	0,00
20	Immobilisations incorporelles (sauf 204)	0,00	0,00	0,00	0,00	0,00	0,00	0,00	0,00
204	Subventions d'équipement versées	0,00	0,00	0,00	0,00	0,00	0,00	0,00	0,00
21	Immobilisations corporelles	0,00	0,00	0,00	0,00	0,00	200 000,00	0,00	0,00
22	Immobilisations reçues en affectation	0,00	0,00	0,00	0,00	0,00	0,00	0,00	0,00
23	Immobilisations en cours (sauf 2324)	0,00	0,00	0,00	0,00	0,00	0,00	0,00	0,00
26	Participations et créances rattachées	0,00	0,00	0,00	0,00	0,00	0,00	0,00	0,00
27	Autres immobilisations financières	0,00	0,00	0,00	0,00	0,00	0,00	0,00	0,00
45	Opérations pour compte de tiers	0,00	0,00	0,00	0,00	0,00	0,00	0,00	0,00
RECETTES		0,00	0,00	0,00	0,00	0,00	159 369,00	0,00	0,00
024	Produits des cessions d'immobilisations	0,00	0,00	0,00	0,00	0,00	0,00	0,00	0,00
10	Dotations, fonds divers et réserves	0,00	0,00	0,00	0,00	0,00	0,00	0,00	0,00
13	Subventions d'investissement	0,00	0,00	0,00	0,00	0,00	159 369,00	0,00	0,00
16	Emprunts et dettes assimilées	0,00	0,00	0,00	0,00	0,00	0,00	0,00	0,00
18	Cpte de liaison : affectation (BA,régie)	0,00	0,00	0,00	0,00	0,00	0,00	0,00	0,00
20	Immobilisations incorporelles (sauf 204)	0,00	0,00	0,00	0,00	0,00	0,00	0,00	0,00
204	Subventions d'équipement versées	0,00	0,00	0,00	0,00	0,00	0,00	0,00	0,00
21	Immobilisations corporelles	0,00	0,00	0,00	0,00	0,00	0,00	0,00	0,00
22	Immobilisations reçues en affectation	0,00	0,00	0,00	0,00	0,00	0,00	0,00	0,00
23	Immobilisations en cours (sauf 2324)	0,00	0,00	0,00	0,00	0,00	0,00	0,00	0,00
26	Participations et créances rattachées	0,00	0,00	0,00	0,00	0,00	0,00	0,00	0,00
27	Autres immobilisations financières	0,00	0,00	0,00	0,00	0,00	0,00	0,00	0,00
45	Opérations pour compte de tiers	0,00	0,00	0,00	0,00	0,00	0,00	0,00	0,00

IV – ANNEXES	IV
A – PRESENTATION CROISEE – SECTION D'INVESTISSEMENT – VUE D'ENSEMBLE (suite)	A1

Chapitre nature	Libellé	5 Aménagement des territoires et habitat	6 Action économique	7 Environnement	8 Transports	9 Fonction en réserve	TOTAL
DEPENSES		0,00	0,00	0,00	0,00		318 864,00
10	Dotations, fonds divers et réserves	0,00	0,00	0,00	0,00		7 364,00
13	Subventions d'investissement	0,00	0,00	0,00	0,00		0,00
16	Emprunts et dettes assimilées	0,00	0,00	0,00	0,00		111 500,00
18	Cpte de liaison : affectation (BA,régie)	0,00	0,00	0,00	0,00		0,00
20	Immobilisations incorporelles (sauf 204)	0,00	0,00	0,00	0,00		0,00
204	Subventions d'équipement versées	0,00	0,00	0,00	0,00		0,00
21	Immobilisations corporelles	0,00	0,00	0,00	0,00		200 000,00
22	Immobilisations reçues en affectation	0,00	0,00	0,00	0,00		0,00
23	Immobilisations en cours (sauf 2324)	0,00	0,00	0,00	0,00		0,00
26	Participations et créances rattachées	0,00	0,00	0,00	0,00		0,00
27	Autres immobilisations financières	0,00	0,00	0,00	0,00		0,00
45	Opérations pour compte de tiers	0,00	0,00	0,00	0,00		0,00
RECETTES		0,00	0,00	0,00	0,00		159 369,00
024	Produits des cessions d'immobilisations	0,00	0,00	0,00	0,00		0,00
10	Dotations, fonds divers et réserves	0,00	0,00	0,00	0,00		0,00
13	Subventions d'investissement	0,00	0,00	0,00	0,00		159 369,00
16	Emprunts et dettes assimilées	0,00	0,00	0,00	0,00		0,00
18	Cpte de liaison : affectation (BA,régie)	0,00	0,00	0,00	0,00		0,00
20	Immobilisations incorporelles (sauf 204)	0,00	0,00	0,00	0,00		0,00
204	Subventions d'équipement versées	0,00	0,00	0,00	0,00		0,00
21	Immobilisations corporelles	0,00	0,00	0,00	0,00		0,00
22	Immobilisations reçues en affectation	0,00	0,00	0,00	0,00		0,00
23	Immobilisations en cours (sauf 2324)	0,00	0,00	0,00	0,00		0,00
26	Participations et créances rattachées	0,00	0,00	0,00	0,00		0,00
27	Autres immobilisations financières	0,00	0,00	0,00	0,00		0,00

VILLE DE ROUEN - LOCATIONS IMMOBILIERES AMENAG - BP - 2023

Chapitre nature	Libellé	5 Aménagement des territoires et habitat	6 Action économique	7 Environnement	8 Transports	9 Fonction en réserve	TOTAL
45	Opérations pour compte de tiers	0,00	0,00	0,00	0,00		0,00

IV – ANNEXES	IV
A – PRESENTATION CROISEE – SECTION D'INVESTISSEMENT – PRESENTATION DETAILLEE	A1.01

01 – OPERATIONS NON VENTILABLES

Article / compte nature (1)	Libellé	01 Opérations non ventilables	
	DEPENSES		111 500,00
164	Emprunts auprès des éts financiers		111 500,00
	RECETTES		0,00

(1) Détailler les comptes à trois chiffres.

IV – ANNEXES	IV
A – PRESENTATION CROISEE – SECTION D'INVESTISSEMENT – PRESENTATION DETAILLEE	A1.900

FONCTION 0 – Services généraux

Article / compte nature (1)	Libellé	02 Administration générale							
		020 Admin. générale de la collectivité	021 Personnel non ventilé	022 Information, communication, publicité	023 Fêtes et cérémonies	024 Aide aux associations	025 Cimetières et pompes funèbres	026 Administration générale de l'Etat	028 Autres moyens généraux
	DEPENSES	0,00	0,00	0,00	0,00	0,00	0,00	0,00	0,00
	RECETTES	0,00	0,00	0,00	0,00	0,00	0,00	0,00	0,00

(1) Détailler les comptes à trois chiffres.

IV – ANNEXES	IV
A – PRESENTATION CROISEE – SECTION D'INVESTISSEMENT – PRESENTATION DETAILLEE	A1.900

FONCTION 0 – Services généraux (suite 1)

Article / compte nature (1)	Libellé	03 Conseils						
		031 Assemblée délibérante	032 Conseil éco.,social région./Conseil dev.	033 Conseil cult., éduc., env.	034		035 Conseil de territoire	038 Autres instances
					Conseil éco.,soc.,environ.,culture,éduc.			
					0341 Section éco., sociale et environnem.	0342 Section culture, éducation et sports		
	DEPENSES	0,00	0,00	0,00	0,00	0,00	0,00	
	RECETTES	0,00	0,00	0,00	0,00	0,00	0,00	

(1) Détailler les comptes à trois chiffres.

IV – ANNEXES	IV
A – PRESENTATION CROISEE – SECTION D'INVESTISSEMENT – PRESENTATION DETAILLEE	A1.900

FONCTION 0 – Services généraux (suite 2)

Article / compte nature (1)	Libellé	04 Coop.décent.,act° interrég.,eur.,intern.					06 Plan de relance (crise sanitaire)	TOTAL DU CHAPITRE
		041 Action relevant de la subvention globale	042 Actions interrégionales	043 Actions européennes	044 Aide publique au développement	048 Autres actions		
	DEPENSES	0,00	0,00	0,00	0,00	0,00	0,00	0,00
	RECETTES	0,00	0,00	0,00	0,00	0,00	0,00	0,00

(1) Détailler les comptes à trois chiffres.

IV – ANNEXES	IV
A – PRESENTATION CROISEE – SECTION D’INVESTISSEMENT – PRESENTATION DETAILLEE	A1.900-5

FONCTION 0-5 – Gestion des fonds européens

Article / compte nature (1)	Libellé	051 FSE	052 FEDER	058 Autres		TOTAL DU CHAPITRE
				0580 FEADER	0581 FEAMP	
	DEPENSES	0,00	0,00	0,00	0,00	0,00
	RECETTES	0,00	0,00	0,00	0,00	0,00

(1) Détailler les comptes à trois chiffres.

IV – ANNEXES	IV
A – PRESENTATION CROISEE – SECTION D'INVESTISSEMENT – PRESENTATION DETAILLEE	A1.901

FONCTION 1 – Sécurité

Article / compte nature (1)	Libellé	10 Services communs	11 Police, sécurité, justice	12 Incendie et secours	13 Hygiène et salubrité publique	14 Plan de relance (crise sanitaire)	18 Autres interv. protect. personnes, biens	TOTAL DU CHAPITRE
	DEPENSES	0,00	0,00	0,00	0,00	0,00	0,00	0,00
	RECETTES	0,00	0,00	0,00	0,00	0,00	0,00	0,00

(1) Détailler les comptes à trois chiffres.

IV – ANNEXES	IV
A – PRESENTATION CROISEE – SECTION D’INVESTISSEMENT – PRESENTATION DETAILLEE	A1.902

FONCTION 2 – Enseignement, formation professionnelle et apprentissage

Article / compte nature (1)	Libellé	20 Services communs		21 Enseignement du premier degré			22 Enseignement du second degré		
		201 Services communs	202 Plan de relance (crise sanitaire)	211 Ecoles maternelles	212 Ecoles primaires	213 Classes regroupées	221 Collèges	222 Lycées publics	223 Lycées privés
	DEPENSES	0,00	0,00	0,00	0,00	0,00	0,00	0,00	0,00
	RECETTES	0,00	0,00	0,00	0,00	0,00	0,00	0,00	0,00

(1) Détailler les comptes à trois chiffres.

IV – ANNEXES	IV
A – PRESENTATION CROISEE – SECTION D'INVESTISSEMENT – PRESENTATION DETAILLEE	A1.902

FONCTION 2 – Enseignement, formation professionnelle et apprentissage (suite 1)

Article / compte nature (1)	Libellé	23 Enseignement supérieur	24 Cités scolaires	25 Formation professionnelle						26 Apprentissage	27 Formation sanitaire et sociale
				251 Insertion sociale et professionnelle	252 Formation professionnalisante personnes	253 Formation certifiante des personnes	254 Formation des actifs occupés	255 Rémunération des stagiaires	256 Autres		
	DEPENSES	0,00	0,00	0,00	0,00	0,00	0,00	0,00	0,00	0,00	0,00
	RECETTES	0,00	0,00	0,00	0,00	0,00	0,00	0,00	0,00	0,00	0,00

(1) Détailler les comptes à trois chiffres.

IV – ANNEXES	IV
A – PRESENTATION CROISEE – SECTION D'INVESTISSEMENT – PRESENTATION DETAILLEE	A1.902

FONCTION 2 – Enseignement, formation professionnelle et apprentissage (suite 2)

Article / compte nature (1)	Libellé	28 Autres services périscolaires et annexes					29 Sécurité	TOTAL DU CHAPITRE
		281 Hébergement et restauration scolaires	282 Sport scolaire	283 Médecine scolaire	284 Classes de découverte	288 Autre service annexe de l'enseignement		
	DEPENSES	0,00	0,00	0,00	0,00	0,00	0,00	0,00
	RECETTES	0,00	0,00	0,00	0,00	0,00	0,00	0,00

(1) Détailler les comptes à trois chiffres.

IV – ANNEXES	IV
A – PRESENTATION CROISEE – SECTION D'INVESTISSEMENT – PRESENTATION DETAILLEE	A1.903

FONCTION 3 – Culture, vie sociale, jeunesse, sports et loisirs

Article / compte nature (1)	Libellé	30 Services communs	31 Culture							
			311 Activités artist.,actions et manif.cult.	312 Patrimoine	313 Bibliothèques, médiathèques	314 Musées	315 Services d'archives	316 Théâtres et spectacles vivants	317 Cinémas et autres salles de spectacles	318 Archéologie préventive
DEPENSES		0,00	0,00	0,00	0,00	0,00	0,00	0,00	207 364,00	0,00
102	Dotations et fonds d'investissement	0,00	0,00	0,00	0,00	0,00	0,00	0,00	7 364,00	0,00
213	Constructions	0,00	0,00	0,00	0,00	0,00	0,00	0,00	200 000,00	0,00
RECETTES		0,00	0,00	0,00	0,00	0,00	0,00	0,00	159 369,00	0,00
132	Subv inv rattachées aux actifs non amort	0,00	0,00	0,00	0,00	0,00	0,00	0,00	159 369,00	0,00

(1) Détailler les comptes à trois chiffres.

IV – ANNEXES	IV
A – PRESENTATION CROISEE – SECTION D'INVESTISSEMENT – PRESENTATION DETAILLEE	A1.903

FONCTION 3 – Culture, vie sociale, jeunesse, sports et loisirs (suite 1)

Article / compte nature (1)	Libellé	32 Sports (autres que scolaires)					
		321 Salles de sport, gymnases	322 Stades	323 Piscines	324 Centres de formation sportifs	325 Autres équipements sportifs ou loisirs	326 Manifestations sportives
DEPENSES		0,00	0,00	0,00	0,00	0,00	0,00
102	Dotations et fonds d'investissement	0,00	0,00	0,00	0,00	0,00	0,00
213	Constructions	0,00	0,00	0,00	0,00	0,00	0,00
RECETTES		0,00	0,00	0,00	0,00	0,00	0,00
132	Subv inv rattachées aux actifs non amort	0,00	0,00	0,00	0,00	0,00	0,00

(1) Détailler les comptes à trois chiffres.

IV – ANNEXES	IV
A – PRESENTATION CROISEE – SECTION D'INVESTISSEMENT – PRESENTATION DETAILLEE	A1.903

FONCTION 3 – Culture, vie sociale, jeunesse, sports et loisirs (suite 2)

Article / compte nature (1)	Libellé	33 Action culturelle			34 Vie sociale et citoyenne		35 Plan de relance (crise sanitaire)	39 Sécurité	TOTAL DU CHAPITRE
		331 Centres de loisirs	332 Colonies de vacances	338 Autres activités pour les jeunes	341 Egalité entre les femmes et les hommes	348 Autres			
	DEPENSES	0,00	0,00	0,00	0,00	0,00	0,00	0,00	207 364,00
102	Dotations et fonds d'investissement	0,00	0,00	0,00	0,00	0,00	0,00	0,00	7 364,00
213	Constructions	0,00	0,00	0,00	0,00	0,00	0,00	0,00	200 000,00
	RECETTES	0,00	0,00	0,00	0,00	0,00	0,00	0,00	159 369,00
132	Subv inv rattachées aux actifs non amort	0,00	0,00	0,00	0,00	0,00	0,00	0,00	159 369,00

(1) Détailler les comptes à trois chiffres.

IV – ANNEXES	IV
A – PRESENTATION CROISEE – SECTION D’INVESTISSEMENT – PRESENTATION DETAILLEE	A1.904

FONCTION 4 – Santé et action sociale (hors RSA)

Article / compte nature (1)	Libellé	41 Santé					
		410 Services communs	411 PMI et planification familiale	412 Prévention et éducation pour la santé	413 Sécurité alimentaire	414 Dispensaires et autres éta sanitaires	418 Autres actions
	DEPENSES	0,00	0,00	0,00	0,00	0,00	0,00
	RECETTES	0,00	0,00	0,00	0,00	0,00	0,00

(1) Détailler les comptes à trois chiffres.

IV – ANNEXES	IV
A – PRESENTATION CROISEE – SECTION D'INVESTISSEMENT – PRESENTATION DETAILLEE	A1.904

FONCTION 4 – Santé et action sociale (hors RSA) (suite 1)

Article / compte nature (1)	Libellé	42 Action sociale							
		420 Services communs	421 Famille et enfance				422 Petite enfance		
			4211 Actions en faveur de la maternité	4212 Aides à la famille	4213 Aides sociales à l'enfance	4214 Adolescence	4221 Crèches et garderies	4222 Multi accueil	4228 Autres actions pour la petite enfance
	DEPENSES	0,00	0,00	0,00	0,00	0,00	0,00	0,00	0,00
	RECETTES	0,00	0,00	0,00	0,00	0,00	0,00	0,00	0,00

(1) Détailler les comptes à trois chiffres.

IV – ANNEXES	IV
A – PRESENTATION CROISEE – SECTION D'INVESTISSEMENT – PRESENTATION DETAILLEE	A1.904

FONCTION 4 – Santé et action sociale (hors RSA) (suite 2)

Article / compte nature (1)	Libellé	42 Action sociale					45 Plan de relance (crise sanitaire)	TOTAL DU CHAPITRE	
		423 Personnes âgées			424 Personnes en difficulté	425 Personnes handicapées			428 Autres interventions sociales
		4231 Forfait autonomie	4232 Autres actions de prévention	4238 Autres actions pour les personnes âgées					
	DEPENSES	0,00	0,00	0,00	0,00	0,00	0,00	0,00	
	RECETTES	0,00	0,00	0,00	0,00	0,00	0,00	0,00	

(1) Détailler les comptes à trois chiffres.

IV – ANNEXES	IV
A – PRESENTATION CROISEE – SECTION D’INVESTISSEMENT – PRESENTATION DETAILLEE	A1.904-4

FONCTION 4-4 – RSA

Article / compte nature (1)	Libellé	441 Insertion sociale	442 Santé	443 Logement	444 Insertion professionnelle	445 Evaluation des dépenses engagées	446 Dépenses de structure	447 RSA allocations	448 Autres dépenses au titre du RSA	TOTAL DU CHAPITRE
	DEPENSES	0,00	0,00	0,00	0,00	0,00	0,00	0,00	0,00	0,00
	RECETTES	0,00	0,00	0,00	0,00	0,00	0,00	0,00	0,00	0,00

(1) Détailler les comptes à trois chiffres.

IV – ANNEXES	IV
A – PRESENTATION CROISEE – SECTION D’INVESTISSEMENT – PRESENTATION DETAILLEE	A1.905

FONCTION 5 – Aménagement des territoires et habitat

Article / compte nature (1)	Libellé	50 Services communs		51 Aménagement et services urbains						
		501 Services communs	502 Plan de relance (crise sanitaire)	510 Services communs	511 Espaces verts urbains	512 Eclairage public	513 Art public	514 Electrification	515 Opérations d'aménagement	518 Autres actions d'aménagement urbain
	DEPENSES	0,00	0,00	0,00	0,00	0,00	0,00	0,00	0,00	0,00
	RECETTES	0,00	0,00	0,00	0,00	0,00	0,00	0,00	0,00	0,00

(1) Détailler les comptes à trois chiffres.

IV – ANNEXES	IV
A – PRESENTATION CROISEE – SECTION D'INVESTISSEMENT – PRESENTATION DETAILLEE	A1.905

FONCTION 5 – Aménagement des territoires et habitat (suite 1)

Article / compte nature (1)	Libellé	52 Politique de la ville	53 Agglomérations et villes moyennes	54 Espace rural et autres espaces de dév.	55 Habitat (Logement)				
					551 Parc privé de la collectivité	552 Aide au secteur locatif	553 Aide à l'accession à la propriété	554 Aire d'accueil des gens du voyage	555 Logement social
	DEPENSES	0,00	0,00	0,00	0,00	0,00	0,00	0,00	0,00
	RECETTES	0,00	0,00	0,00	0,00	0,00	0,00	0,00	0,00

(1) Détailler les comptes à trois chiffres.

IV – ANNEXES	IV
A – PRESENTATION CROISEE – SECTION D'INVESTISSEMENT – PRESENTATION DETAILLEE	A1.905

FONCTION 5 – Aménagement des territoires et habitat (suite 2)

Article / compte nature (1)	Libellé	56 Actions en faveur du littoral	57 Techno. de l'information et de la comm.	58 Autres actions		59 Sécurité	TOTAL DU CHAPITRE
				581 Réserves Foncières	588 Autres actions d'aménagement		
	DEPENSES	0,00	0,00	0,00	0,00	0,00	0,00
	RECETTES	0,00	0,00	0,00	0,00	0,00	0,00

(1) Détailler les comptes à trois chiffres.

IV – ANNEXES	IV
A – PRESENTATION CROISEE – SECTION D'INVESTISSEMENT – PRESENTATION DETAILLEE	A1.906

FONCTION 6 – Action économique

Article / compte nature (1)	Libellé	60 Services communs	61 Interventions économiques transversales	62 Structure d'animation et de dév. éco.	63 Actions sectorielles			
					631 Agriculture, pêche et agro-alimentaire		632 Industrie, commerce et artisanat	633 Développement touristique
					6311 Laboratoire	6312 Autres		
						DEPENSES	0,00	0,00
	RECETTES	0,00	0,00	0,00	0,00	0,00	0,00	

(1) Détailler les comptes à trois chiffres.

IV – ANNEXES	IV
A – PRESENTATION CROISEE – SECTION D'INVESTISSEMENT – PRESENTATION DETAILLEE	A1.906

FONCTION 6 – Action économique (suite)

Article / compte nature (1)	Libellé	64 Rayonnement, attractivité du territoire	65 Insertion éco. et éco.sociale, solidaire	66 Maintien et dév. des services publics	67 Recherche et innovation	68 Autres actions	69 Plan de relance (crise sanitaire)	TOTAL DU CHAPITRE
	DEPENSES	0,00	0,00	0,00	0,00	0,00	0,00	0,00
	RECETTES	0,00	0,00	0,00	0,00	0,00	0,00	0,00

(1) Détailler les comptes à trois chiffres.

IV – ANNEXES	IV
A – PRESENTATION CROISEE – SECTION D’INVESTISSEMENT – PRESENTATION DETAILLEE	A1.907

FONCTION 7 – Environnement

Article / compte nature (1)	Libellé	70 Services communs	71 Actions transversales	72 Actions déchets et propreté urbaine					
				720 Services communs collecte et propreté	721 Collecte et traitement des déchets			722 Propreté urbaine	
					7211 Actions prévention et sensibilisation	7212 Collecte des déchets	7213 Tri, valorisation, traitement déchets	7221 Actions prévention et sensibilisation	7222 Action propreté urbaine et nettoiemment
	DEPENSES	0,00	0,00	0,00	0,00	0,00	0,00	0,00	0,00
	RECETTES	0,00	0,00	0,00	0,00	0,00	0,00	0,00	0,00

(1) Détailler les comptes à trois chiffres.

IV – ANNEXES	IV
A – PRESENTATION CROISEE – SECTION D'INVESTISSEMENT – PRESENTATION DETAILLEE	A1.907

FONCTION 7 – Environnement (suite 1)

Article / compte nature (1)	Libellé	73 Actions en matière de gestion des eaux					74 Politique de l'air
		731 Politique de l'eau	732 Eau potable	733 Assainissement	734 Eaux pluviales	735 Lutte contre les inondations	
	DEPENSES	0,00	0,00	0,00	0,00	0,00	0,00
	RECETTES	0,00	0,00	0,00	0,00	0,00	0,00

(1) Détailler les comptes à trois chiffres.

IV – ANNEXES	IV
A – PRESENTATION CROISEE – SECTION D'INVESTISSEMENT – PRESENTATION DETAILLEE	A1.907

FONCTION 7 – Environnement (suite 2)

Article / compte nature (1)	Libellé	75 Politique de l'énergie					76	77	78	79	TOTAL DU CHAPITRE
		751 Réseaux de chaleur et de froid	752 Energie photovoltaïque	753 Energie éolienne	754 Energie hydraulique	758 Autres actions	Préserv. patrim. naturel,risques techno.	Environnement infrastructures transports	Autres actions	Plan de relance (crise sanitaire)	
	DEPENSES	0,00	0,00	0,00	0,00	0,00	0,00	0,00	0,00	0,00	0,00
	RECETTES	0,00	0,00	0,00	0,00	0,00	0,00	0,00	0,00	0,00	0,00

(1) Détailler les comptes à trois chiffres.

IV – ANNEXES	IV
A – PRESENTATION CROISEE – SECTION D’INVESTISSEMENT – PRESENTATION DETAILLEE	A1.908

FONCTION 8 – Transports

Article / compte nature (1)	Libellé	80 Services communs	81 Transports scolaires	82 Transports publics de voyageurs						
				820 Services communs	821 Transport sur route	822 Transport ferroviaire	823 Transport fluvial	824 Transport maritime	825 Transport aérien	828 Autres transports
	DEPENSES	0,00	0,00	0,00	0,00	0,00	0,00	0,00	0,00	0,00
	RECETTES	0,00	0,00	0,00	0,00	0,00	0,00	0,00	0,00	0,00

(1) Détailler les comptes à trois chiffres.

IV – ANNEXES	IV
A – PRESENTATION CROISEE – SECTION D'INVESTISSEMENT – PRESENTATION DETAILLEE	A1.908

FONCTION 8 – Transports (suite 1)

Article / compte nature (1)	Libellé	83						
		Transports de marchandises						
		830	831	832	833	834	835	838
		Services communs	Fret routier	Fret ferroviaire	Fret fluvial	Fret maritime	Fret aérien	Autres transports
	DEPENSES	0,00	0,00	0,00	0,00	0,00	0,00	0,00
	RECETTES	0,00	0,00	0,00	0,00	0,00	0,00	0,00

(1) Détailler les comptes à trois chiffres.

IV – ANNEXES	IV
A – PRESENTATION CROISEE – SECTION D’INVESTISSEMENT – PRESENTATION DETAILLEE	A1.908

FONCTION 8 – Transports (suite 2)

Article / compte nature (1)	Libellé	84 Voirie							
		841 Voirie nationale	842 Voirie régionale	843 Voirie départementale	844 Voirie métropolitaine	845 Voirie communale	846 Viabilité hivernale et aléas climatiques	847 Equipements de voirie	849 Sécurité routière
	DEPENSES	0,00	0,00	0,00	0,00	0,00	0,00	0,00	0,00
	RECETTES	0,00	0,00	0,00	0,00	0,00	0,00	0,00	0,00

(1) Détailler les comptes à trois chiffres.

IV – ANNEXES	IV
A – PRESENTATION CROISEE – SECTION D'INVESTISSEMENT – PRESENTATION DETAILLEE	A1.908

FONCTION 8 – Transports (suite 3)

Article / compte nature (1)	Libellé	85 Infrastructures					86 Liaisons multimodales	87 Circulations douces	88 Plan de relance (crise sanitaire)	89 Sécurité	TOTAL DU CHAPITRE
		851 Gares, autres infrastructures routières	852 Gares et autres infrastructures ferrov.	853 Haltes, autres infrastructures fluviales	854 Ports, autres infrastructures portuaires	855 Aéroports et autres infrastructures					
	DEPENSES	0,00	0,00	0,00	0,00	0,00	0,00	0,00	0,00	0,00	
	RECETTES	0,00	0,00	0,00	0,00	0,00	0,00	0,00	0,00	0,00	

(1) Détailler les comptes à trois chiffres.

IV – ANNEXES	IV
A – PRESENTATION CROISEE – SECTION DE FONCTIONNEMENT – VUE D'ENSEMBLE	A2

Chapitre nature	Libellé	01 Opérations non ventilables	0 Services généraux (hors 01 et Gestion des fonds européens)	0-5 Gestion des fonds européens	1 Sécurité	2 Enseign., formation prof., apprentissage	3 Cult., vie soc., jeun., sports, loisirs	4 Santé et action sociale (hors APA et RSA / Régularisation de RMI)	4-3 APA
DEPENSES		40 000,00	0,00	0,00	0,00	0,00	8 000,00	0,00	0,00
011	Charges à caractère général	0,00	0,00	0,00	0,00	0,00	3 000,00	0,00	0,00
012	Charges de personnel et frais assimilés	0,00	0,00	0,00	0,00	0,00	0,00	0,00	0,00
014	Atténuations de produits	0,00	0,00	0,00	0,00	0,00	0,00	0,00	0,00
65	Autres charges de gestion courante	0,00	0,00	0,00	0,00	0,00	5 000,00	0,00	0,00
6586	Frais fonctionnement des groupes d'élus	0,00	0,00	0,00	0,00	0,00	0,00	0,00	0,00
66	Charges financières	40 000,00	0,00	0,00	0,00	0,00	0,00	0,00	0,00
67	Charges spécifiques	0,00	0,00	0,00	0,00	0,00	0,00	0,00	0,00
68	Dotations aux provisions, dépréciations	0,00	0,00	0,00	0,00	0,00	0,00	0,00	0,00
RECETTES		188 495,00	19 000,00	0,00	0,00	0,00	0,00	0,00	0,00
013	Atténuations de charges	0,00	0,00	0,00	0,00	0,00	0,00	0,00	0,00
70	Prod. services, domaine, ventes diverses	0,00	19 000,00	0,00	0,00	0,00	0,00	0,00	0,00
73	Impôts et taxes	0,00	0,00	0,00	0,00	0,00	0,00	0,00	0,00
731	Fiscalité locale	0,00	0,00	0,00	0,00	0,00	0,00	0,00	0,00
74	Dotations et participations	188 495,00	0,00	0,00	0,00	0,00	0,00	0,00	0,00
75	Autres produits de gestion courante	0,00	0,00	0,00	0,00	0,00	0,00	0,00	0,00
76	Produits financiers	0,00	0,00	0,00	0,00	0,00	0,00	0,00	0,00
77	Produits spécifiques	0,00	0,00	0,00	0,00	0,00	0,00	0,00	0,00
78	Reprises amort., dépréciations, prov.	0,00	0,00	0,00	0,00	0,00	0,00	0,00	0,00

IV – ANNEXES	IV
A – PRESENTATION CROISEE – SECTION DE FONCTIONNEMENT – VUE D'ENSEMBLE (suite)	A2

Chapitre nature	Libellé	4-4 RSA / Régularisation de RMI	5 Aménagement des territoires et habitat	6 Action économique	7 Environnement	8 Transports	9 Fonction en réserve	TOTAL
DEPENSES		0,00	0,00	0,00	0,00	0,00		48 000,00
011	Charges à caractère général	0,00	0,00	0,00	0,00	0,00		3 000,00
012	Charges de personnel et frais assimilés	0,00	0,00	0,00	0,00	0,00		0,00
014	Atténuations de produits	0,00	0,00	0,00	0,00	0,00		0,00
65	Autres charges de gestion courante	0,00	0,00	0,00	0,00	0,00		5 000,00
6586	Frais fonctionnement des groupes d'élus	0,00	0,00	0,00	0,00	0,00		0,00
66	Charges financières	0,00	0,00	0,00	0,00	0,00		40 000,00
67	Charges spécifiques	0,00	0,00	0,00	0,00	0,00		0,00
68	Dotations aux provisions, dépréciations	0,00	0,00	0,00	0,00	0,00		0,00
RECETTES		0,00	0,00	0,00	0,00	0,00		207 495,00
013	Atténuations de charges	0,00	0,00	0,00	0,00	0,00		0,00
70	Prod. services, domaine, ventes diverses	0,00	0,00	0,00	0,00	0,00		19 000,00
73	Impôts et taxes	0,00	0,00	0,00	0,00	0,00		0,00
731	Fiscalité locale	0,00	0,00	0,00	0,00	0,00		0,00
74	Dotations et participations	0,00	0,00	0,00	0,00	0,00		188 495,00
75	Autres produits de gestion courante	0,00	0,00	0,00	0,00	0,00		0,00
76	Produits financiers	0,00	0,00	0,00	0,00	0,00		0,00
77	Produits spécifiques	0,00	0,00	0,00	0,00	0,00		0,00
78	Reprises amort., dépréciations, prov.	0,00	0,00	0,00	0,00	0,00		0,00

IV – ANNEXES	IV
A – PRESENTATION CROISEE – SECTION DE FONCTIONNEMENT – PRESENTATION DETAILLEE	A2.01

01 – OPERATIONS NON VENTILABLES

Article / compte nature (1)	Libellé	01 Opérations non ventilables
	DEPENSES	40 000,00
661	Charges d'intérêts	40 000,00
	RECETTES	188 495,00
748	Autres attributions et participations	188 495,00

(1) Détailler les comptes à trois chiffres.

IV – ANNEXES	IV
A – PRESENTATION CROISEE – SECTION DE FONCTIONNEMENT – PRESENTATION DETAILLEE	A2.930

FONCTION 0 – Services généraux

Article / compte nature (1)	Libellé	02 Administration générale							
		020 Admin. générale de la collectivité	021 Personnel non ventilé	022 Information, communication, publicité	023 Fêtes et cérémonies	024 Aide aux associations	025 Cimetières et pompes funèbres	026 Administration générale de l'Etat	028 Autres moyens généraux
	DEPENSES	0,00	0,00	0,00	0,00	0,00	0,00	0,00	0,00
	RECETTES	0,00	0,00	0,00	0,00	0,00	0,00	0,00	19 000,00
708	Autres produits	0,00	0,00	0,00	0,00	0,00	0,00	0,00	19 000,00

(1) Détailler les comptes à trois chiffres.

IV – ANNEXES	IV
A – PRESENTATION CROISEE – SECTION DE FONCTIONNEMENT – PRESENTATION DETAILLEE	A2.930

FONCTION 0 – Services généraux (suite 1)

Article / compte nature (1)	Libellé	03 Conseils						
		031 Assemblée délibérante	032 Conseil éco.,social région./Conseil dév.	033 Conseil cult., éduc., env.	034 Conseil éco.,soc.,environ.,culture,éduc.		035 Conseil de territoire	038 Autres instances
					0341 Section éco., sociale et environnem.	0342 Section culture, éducation et sports		
	DEPENSES	0,00	0,00	0,00	0,00	0,00	0,00	
	RECETTES	0,00	0,00	0,00	0,00	0,00	0,00	
708	Autres produits	0,00	0,00	0,00	0,00	0,00	0,00	

(1) Détailler les comptes à trois chiffres.

IV – ANNEXES	IV
A – PRESENTATION CROISEE – SECTION DE FONCTIONNEMENT – PRESENTATION DETAILLEE	A2.930

FONCTION 0 – Services généraux (suite 2)

Article / compte nature (1)	Libellé	04 Coop.décent.,act° interrég.,eur.,intern.					06 Plan de relance (crise sanitaire)	TOTAL DU CHAPITRE
		041 Action relevant de la subvention globale	042 Actions interrégionales	043 Actions européennes	044 Aide publique au développement	048 Autres actions		
	DEPENSES	0,00	0,00	0,00	0,00	0,00	0,00	
	RECETTES	0,00	0,00	0,00	0,00	0,00	19 000,00	
708	Autres produits	0,00	0,00	0,00	0,00	0,00	19 000,00	

(1) Détailler les comptes à trois chiffres.

IV – ANNEXES	IV
A – PRESENTATION CROISEE – SECTION DE FONCTIONNEMENT – PRESENTATION DETAILLEE	A2.930-5

FONCTION 0-5 – Gestion des fonds européens

Article / compte nature (1)	Libellé	051 FSE	052 FEDER	058 Autres		TOTAL DU CHAPITRE
				0580 FEADER	0581 FEAMP	
	DEPENSES	0,00	0,00	0,00	0,00	0,00
	RECETTES	0,00	0,00	0,00	0,00	0,00

(1) Détailler les comptes à trois chiffres.

IV – ANNEXES	IV
A – PRESENTATION CROISEE – SECTION DE FONCTIONNEMENT – PRESENTATION DETAILLEE	A2.931

FONCTION 1 – Sécurité

Article / compte nature (1)	Libellé	10 Services communs	11 Police, sécurité, justice	12 Incendie et secours	13 Hygiène et salubrité publique	14 Plan de relance (crise sanitaire)	18 Autres interv. protect. personnes, biens	TOTAL DU CHAPITRE
	DEPENSES	0,00	0,00	0,00	0,00	0,00	0,00	0,00
	RECETTES	0,00	0,00	0,00	0,00	0,00	0,00	0,00

(1) Détailler les comptes à trois chiffres.

IV – ANNEXES	IV
A – PRESENTATION CROISEE – SECTION DE FONCTIONNEMENT – PRESENTATION DETAILLEE	A2.932

FONCTION 2 – Enseignement, formation professionnelle et apprentissage

Article / compte nature (1)	Libellé	20		21			22		
		Services communs		Enseignement du premier degré			Enseignement du second degré		
		201 Services communs	202 Plan de relance (crise sanitaire)	211 Ecoles maternelles	212 Ecoles primaires	213 Classes regroupées	221 Collèges	222 Lycées publics	223 Lycées privés
	DEPENSES	0,00	0,00	0,00	0,00	0,00	0,00	0,00	0,00
	RECETTES	0,00	0,00	0,00	0,00	0,00	0,00	0,00	0,00

(1) Détailler les comptes à trois chiffres.

IV – ANNEXES	IV
A – PRESENTATION CROISEE – SECTION DE FONCTIONNEMENT – PRESENTATION DETAILLEE	A2.932

FONCTION 2 – Enseignement, formation professionnelle et apprentissage (suite 1)

Article / compte nature (1)	Libellé	23 Enseignement supérieur	24 Cités scolaires	25 Formation professionnelle						26 Apprentissage	27 Formation sanitaire et sociale
				251 Insertion sociale et professionnelle	252 Formation professionnalisante personnes	253 Formation certifiante des personnes	254 Formation des actifs occupés	255 Rémunération des stagiaires	256 Autres		
	DEPENSES	0,00	0,00	0,00	0,00	0,00	0,00	0,00	0,00	0,00	0,00
	RECETTES	0,00	0,00	0,00	0,00	0,00	0,00	0,00	0,00	0,00	0,00

(1) Détailler les comptes à trois chiffres.

IV – ANNEXES	IV
A – PRESENTATION CROISEE – SECTION DE FONCTIONNEMENT – PRESENTATION DETAILLEE	A2.932

FONCTION 2 – Enseignement, formation professionnelle et apprentissage (suite 2)

Article / compte nature (1)	Libellé	28 Autres services périscolaires et annexes					29 Sécurité	TOTAL DU CHAPITRE
		281 Hébergement et restauration scolaires	282 Sport scolaire	283 Médecine scolaire	284 Classes de découverte	288 Autre service annexe de l'enseignement		
	DEPENSES	0,00	0,00	0,00	0,00	0,00	0,00	0,00
	RECETTES	0,00	0,00	0,00	0,00	0,00	0,00	0,00

(1) Détailler les comptes à trois chiffres.

IV – ANNEXES	IV
A – PRESENTATION CROISEE – SECTION DE FONCTIONNEMENT – PRESENTATION DETAILLEE	A2.933

FONCTION 3 – Culture, vie sociale, jeunesse, sports et loisirs

Article / compte nature (1)	Libellé	30 Services communs	31 Culture							
			311 Activités artist.,actions et manif.cult.	312 Patrimoine	313 Bibliothèques, médiathèques	314 Musées	315 Services d'archives	316 Théâtres et spectacles vivants	317 Cinémas et autres salles de spectacles	318 Archéologie préventive
DEPENSES		0,00	0,00	0,00	0,00	0,00	0,00	0,00	8 000,00	0,00
622	Rémunérations intermédiaires, honoraires	0,00	0,00	0,00	0,00	0,00	0,00	0,00	3 000,00	0,00
658	Charges diverses de gestion courante	0,00	0,00	0,00	0,00	0,00	0,00	0,00	5 000,00	0,00
RECETTES		0,00	0,00	0,00	0,00	0,00	0,00	0,00	0,00	0,00

(1) Détailler les comptes à trois chiffres.

IV – ANNEXES	IV
A – PRESENTATION CROISEE – SECTION DE FONCTIONNEMENT – PRESENTATION DETAILLEE	A2.933

FONCTION 3 – Culture, vie sociale, jeunesse, sports et loisirs (suite 1)

Article / compte nature (1)	Libellé	32 Sports (autres que scolaires)					
		321 Salles de sport, gymnases	322 Stades	323 Piscines	324 Centres de formation sportifs	325 Autres équipements sportifs ou loisirs	326 Manifestations sportives
	DEPENSES	0,00	0,00	0,00	0,00	0,00	0,00
622	Rémunérations intermédiaires, honoraires	0,00	0,00	0,00	0,00	0,00	0,00
658	Charges diverses de gestion courante	0,00	0,00	0,00	0,00	0,00	0,00
	RECETTES	0,00	0,00	0,00	0,00	0,00	0,00

(1) Détailler les comptes à trois chiffres.

IV – ANNEXES	IV
A – PRESENTATION CROISEE – SECTION DE FONCTIONNEMENT – PRESENTATION DETAILLEE	A2.933

FONCTION 3 – Culture, vie sociale, jeunesse, sports et loisirs (suite 2)

Article / compte nature (1)	Libellé	33 Action culturelle			34 Vie sociale et citoyenne		35 Plan de relance (crise sanitaire)	39 Sécurité	TOTAL DU CHAPITRE
		331 Centres de loisirs	332 Colonies de vacances	338 Autres activités pour les jeunes	341 Egalité entre les femmes et les hommes	348 Autres			
DEPENSES		0,00	0,00	0,00	0,00	0,00	0,00	0,00	8 000,00
622	Rémunérations intermédiaires, honoraires	0,00	0,00	0,00	0,00	0,00	0,00	0,00	3 000,00
658	Charges diverses de gestion courante	0,00	0,00	0,00	0,00	0,00	0,00	0,00	5 000,00
RECETTES		0,00	0,00	0,00	0,00	0,00	0,00	0,00	0,00

(1) Détailler les comptes à trois chiffres.

IV – ANNEXES	IV
A – PRESENTATION CROISEE – SECTION DE FONCTIONNEMENT – PRESENTATION DETAILLEE	A2.934

FONCTION 4 – Santé et action sociale (hors APA et RSA/Régularisation de RMI)

Article / compte nature (1)	Libellé	41 Santé					
		410 Services communs	411 PMI et planification familiale	412 Prévention et éducation pour la santé	413 Sécurité alimentaire	414 Dispensaires et autres éts sanitaires	418 Autres actions
	DEPENSES	0,00	0,00	0,00	0,00	0,00	0,00
	RECETTES	0,00	0,00	0,00	0,00	0,00	0,00

(1) Détailler les comptes à trois chiffres.

IV – ANNEXES	IV
A – PRESENTATION CROISEE – SECTION DE FONCTIONNEMENT – PRESENTATION DETAILLEE	A2.934

FONCTION 4 – Santé et action sociale (hors APA et RSA/Régularisation de RMI) (suite 1)

Article / compte nature (1)	Libellé	42 Action sociale							
		420 Services communs	421 Famille et enfance				422 Petite enfance		
			4211 Actions en faveur de la maternité	4212 Aides à la famille	4213 Aides sociales à l'enfance	4214 Adolescence	4221 Crèches et garderies	4222 Multi accueil	4228 Autres actions pour la petite enfance
	DEPENSES	0,00	0,00	0,00	0,00	0,00	0,00	0,00	
	RECETTES	0,00	0,00	0,00	0,00	0,00	0,00	0,00	

(1) Détailler les comptes à trois chiffres.

IV – ANNEXES	IV
A – PRESENTATION CROISEE – SECTION DE FONCTIONNEMENT – PRESENTATION DETAILLEE	A2.934

FONCTION 4 – Santé et action sociale (hors APA et RSA/Régularisation de RMI) (suite 2)

Article / compte nature (1)	Libellé	42 Action sociale					45 Plan de relance (crise sanitaire)	TOTAL DU CHAPITRE	
		423 Personnes âgées			424 Personnes en difficulté	425 Personnes handicapées			428 Autres interventions sociales
		4231 Forfait autonomie	4232 Autres actions de prévention	4238 Autres actions pour les personnes âgées					
	DEPENSES	0,00	0,00	0,00	0,00	0,00	0,00	0,00	
	RECETTES	0,00	0,00	0,00	0,00	0,00	0,00	0,00	

(1) Détailler les comptes à trois chiffres.

IV – ANNEXES	IV
A – PRESENTATION CROISEE – SECTION DE FONCTIONNEMENT – PRESENTATION DETAILLEE	A2.934-3

FONCTION 4-3 – APA

Article / compte nature (1)	Libellé	430 Services communs	431 APA à domicile	432 APA versée aux bénéf. en établissement	433 APA versée à l'établissement	TOTAL DU CHAPITRE
	DEPENSES	0,00	0,00	0,00	0,00	0,00
	RECETTES	0,00	0,00	0,00	0,00	0,00

(1) Détailler les comptes à trois chiffres.

IV – ANNEXES	IV
A – PRESENTATION CROISEE – SECTION DE FONCTIONNEMENT – PRESENTATION DETAILLEE	A2.934-4

FONCTION 4-4 – RSA / Régularisation de RMI

Article / compte nature (1)	Libellé	441 Insertion sociale	442 Santé	443 Logement	444 Insertion professionnelle	445 Evaluation des dépenses engagées	446 Dépenses de structure	447 RSA allocations	448 Autres dépenses au titre du RSA	TOTAL DU CHAPITRE
	DEPENSES	0,00	0,00	0,00	0,00	0,00	0,00	0,00	0,00	0,00
	RECETTES	0,00	0,00	0,00	0,00	0,00	0,00	0,00	0,00	0,00

(1) Détailler les comptes à trois chiffres.

IV – ANNEXES	IV
A – PRESENTATION CROISEE – SECTION DE FONCTIONNEMENT – PRESENTATION DETAILLEE	A2.935

FONCTION 5 – Aménagement des territoires et habitat

Article / compte nature (1)	Libellé	50 Services communs		51 Aménagement et services urbains						
		501 Services communs	502 Plan de relance (crise sanitaire)	510 Services communs	511 Espaces verts urbains	512 Eclairage public	513 Art public	514 Electrification	515 Opérations d'aménagement	518 Autres actions d'aménagement urbain
	DEPENSES	0,00	0,00	0,00	0,00	0,00	0,00	0,00	0,00	0,00
	RECETTES	0,00	0,00	0,00	0,00	0,00	0,00	0,00	0,00	0,00

(1) Détailler les comptes à trois chiffres.

IV – ANNEXES	IV
A – PRESENTATION CROISEE – SECTION DE FONCTIONNEMENT – PRESENTATION DETAILLEE	A2.935

FONCTION 5 – Aménagement des territoires et habitat (suite 1)

Article / compte nature (1)	Libellé	52 Politique de la ville	53 Agglomérations et villes moyennes	54 Espace rural et autres espaces de dév.	55 Habitat (Logement)				
					551 Parc privé de la collectivité	552 Aide au secteur locatif	553 Aide à l'accession à la propriété	554 Aire d'accueil des gens du voyage	555 Logement social
	DEPENSES	0,00	0,00	0,00	0,00	0,00	0,00	0,00	0,00
	RECETTES	0,00	0,00	0,00	0,00	0,00	0,00	0,00	0,00

(1) Détailler les comptes à trois chiffres.

IV – ANNEXES	IV
A – PRESENTATION CROISEE – SECTION DE FONCTIONNEMENT – PRESENTATION DETAILLEE	A2.935

FONCTION 5 – Aménagement des territoires et habitat (suite 2)

Article / compte nature (1)	Libellé	56 Actions en faveur du littoral	57 Techno. de l'information et de la comm.	58 Autres actions		59 Sécurité	TOTAL DU CHAPITRE
				581 Réserves Foncières	588 Autres actions d'aménagement		
	DEPENSES	0,00	0,00	0,00	0,00	0,00	0,00
	RECETTES	0,00	0,00	0,00	0,00	0,00	0,00

(1) Détailler les comptes à trois chiffres.

IV – ANNEXES	IV
A – PRESENTATION CROISEE – SECTION DE FONCTIONNEMENT – PRESENTATION DETAILLEE	A2.936

FONCTION 6 – Action économique

Article / compte nature (1)	Libellé	60 Services communs	61 Interventions économiques transversales	62 Structure d'animation et de dév. éco.	63 Actions sectorielles			
					631 Agriculture, pêche et agro-alimentaire		632 Industrie, commerce et artisanat	633 Développement touristique
					6311 Laboratoire	6312 Autres		
	DEPENSES	0,00	0,00	0,00	0,00	0,00	0,00	0,00
	RECETTES	0,00	0,00	0,00	0,00	0,00	0,00	0,00

(1) Détailler les comptes à trois chiffres.

IV – ANNEXES	IV
A – PRESENTATION CROISEE – SECTION DE FONCTIONNEMENT – PRESENTATION DETAILLEE	A2.936

FONCTION 6 – Action économique (suite)

Article / compte nature (1)	Libellé	64 Rayonnement, attractivité du territoire	65 Insertion éco. et éco.sociale, solidaire	66 Maintien et dév. des services publics	67 Recherche et innovation	68 Autres actions	69 Plan de relance (crise sanitaire)	TOTAL DU CHAPITRE
	DEPENSES	0,00	0,00	0,00	0,00	0,00	0,00	0,00
	RECETTES	0,00	0,00	0,00	0,00	0,00	0,00	0,00

(1) Détailler les comptes à trois chiffres.

IV – ANNEXES	IV
A – PRESENTATION CROISEE – SECTION DE FONCTIONNEMENT – PRESENTATION DETAILLEE	A2.937

FONCTION 7 – Environnement

Article / compte nature (1)	Libellé	70 Services communs	71 Actions transversales	72 Actions déchets et propreté urbaine					
				720 Services communs collecte et propreté	721 Collecte et traitement des déchets			722 Propreté urbaine	
					7211 Actions prévention et sensibilisation	7212 Collecte des déchets	7213 Tri, valorisation, traitement déchets	7221 Actions prévention et sensibilisation	7222 Action propreté urbaine et nettoiemnt
	DEPENSES	0,00	0,00	0,00	0,00	0,00	0,00	0,00	0,00
	RECETTES	0,00	0,00	0,00	0,00	0,00	0,00	0,00	0,00

(1) Détailler les comptes à trois chiffres.

IV – ANNEXES	IV
A – PRESENTATION CROISEE – SECTION DE FONCTIONNEMENT – PRESENTATION DETAILLEE	A2.937

FONCTION 7 – Environnement (suite 1)

Article / compte nature (1)	Libellé	73 Actions en matière de gestion des eaux					74 Politique de l'air
		731 Politique de l'eau	732 Eau potable	733 Assainissement	734 Eaux pluviales	735 Lutte contre les inondations	
	DEPENSES	0,00	0,00	0,00	0,00	0,00	0,00
	RECETTES	0,00	0,00	0,00	0,00	0,00	0,00

(1) Détailler les comptes à trois chiffres.

IV – ANNEXES	IV
A – PRESENTATION CROISEE – SECTION DE FONCTIONNEMENT – PRESENTATION DETAILLEE	A2.937

FONCTION 7 – Environnement (suite 2)

Article / compte nature (1)	Libellé	75 Politique de l'énergie					76	77	78	79	TOTAL DU CHAPITRE
		751 Réseaux de chaleur et de froid	752 Energie photovoltaïque	753 Energie éolienne	754 Energie hydraulique	758 Autres actions	Préserv. patrim. naturel,risques techno.	Environnement infrastructures transports	Autres actions	Plan de relance (crise sanitaire)	
	DEPENSES	0,00	0,00	0,00	0,00	0,00	0,00	0,00	0,00	0,00	0,00
	RECETTES	0,00	0,00	0,00	0,00	0,00	0,00	0,00	0,00	0,00	0,00

(1) Détailler les comptes à trois chiffres.

IV – ANNEXES	IV
A – PRESENTATION CROISEE – SECTION DE FONCTIONNEMENT – PRESENTATION DETAILLEE	A2.938

FONCTION 8 – Transports

Article / compte nature (1)	Libellé	80 Services communs	81 Transports scolaires	82 Transports publics de voyageurs						
				820 Services communs	821 Transport sur route	822 Transport ferroviaire	823 Transport fluvial	824 Transport maritime	825 Transport aérien	828 Autres transports
	DEPENSES	0,00	0,00	0,00	0,00	0,00	0,00	0,00	0,00	0,00
	RECETTES	0,00	0,00	0,00	0,00	0,00	0,00	0,00	0,00	0,00

(1) Détailler les comptes à trois chiffres.

IV – ANNEXES	IV
A – PRESENTATION CROISEE – SECTION DE FONCTIONNEMENT – PRESENTATION DETAILLEE	A2.938

FONCTION 8 – Transports (suite 1)

Article / compte nature (1)	Libellé	83 Transports de marchandises						
		830 Services communs	831 Fret routier	832 Fret ferroviaire	833 Fret fluvial	834 Fret maritime	835 Fret aérien	838 Autres transports
DEPENSES		0,00	0,00	0,00	0,00	0,00	0,00	0,00
RECETTES		0,00	0,00	0,00	0,00	0,00	0,00	0,00

(1) Détailler les comptes à trois chiffres.

IV – ANNEXES	IV
A – PRESENTATION CROISEE – SECTION DE FONCTIONNEMENT – PRESENTATION DETAILLEE	A2.938

FONCTION 8 – Transports (suite 2)

Article / compte nature (1)	Libellé	84 Voirie							
		841 Voirie nationale	842 Voirie régionale	843 Voirie départementale	844 Voirie métropolitaine	845 Voirie communale	846 Viabilité hivernale et aléas climatiques	847 Equipements de voirie	849 Sécurité routière
DEPENSES		0,00	0,00	0,00	0,00	0,00	0,00	0,00	0,00
RECETTES		0,00	0,00	0,00	0,00	0,00	0,00	0,00	0,00

(1) Détailler les comptes à trois chiffres.

IV – ANNEXES	IV
A – PRESENTATION CROISEE – SECTION DE FONCTIONNEMENT – PRESENTATION DETAILLEE	A2.938

FONCTION 8 – Transports (suite 3)

Article / compte nature (1)	Libellé	85 Infrastructures					86 Liaisons multimodales	87 Circulations douces	88 Plan de relance (crise sanitaire)	89 Sécurité	TOTAL DU CHAPITRE
		851 Gares, autres infrastructures routières	852 Gares et autres infrastructures ferrov.	853 Haltes, autres infrastructures fluviales	854 Ports, autres infrastructures portuaires	855 Aéroports et autres infrastructures					
	DEPENSES	0,00	0,00	0,00	0,00	0,00	0,00	0,00	0,00	0,00	
	RECETTES	0,00	0,00	0,00	0,00	0,00	0,00	0,00	0,00	0,00	

(1) Détailler les comptes à trois chiffres.

IV – ANNEXES	IV
ANNEXES PATRIMONIALES – ETAT DE LA DETTE – DETAIL DES CREDITS DE TRESORERIE	B1.1

B1.1 – DETAIL DES CREDITS DE TRESORERIE (1)

Nature (Pour chaque ligne, indiquer le numéro de contrat)	Date de la décision de réaliser la ligne de trésorerie (2)	Montant maximum autorisé au 01/01/N	Montant des tirages N-1	Montant des remboursements N-1		Encours restant dû au 01/01/N
				Intérêts (3)	Remboursement du tirage	
5191 Avances du Trésor						
5192 Avances de trésorerie						
51931 Lignes de trésorerie						
51932 Lignes de trésorerie liées à un emprunt						
5194 Billets de trésorerie						
5198 Autres crédits de trésorerie						
519 Crédits de trésorerie (Total)		0,00	0,00	0,00	0,00	0,00

(1) Circulaire n° NOR : INTB8900071C du 22/02/1989.

(2) Indiquer la date de la délibération de l'assemblée autorisant la ligne de trésorerie ou la date de la décision de l'ordonnateur de réaliser la ligne de trésorerie sur la base d'un montant maximum autorisé par l'organe délibérant (article M. 4221-5 du CGCT).

(3) Il s'agit des intérêts comptabilisés au compte 6615, sauf pour les emprunts assortis d'une option de tirage sur ligne de trésorerie pour lesquels les intérêts sont comptabilisés au compte 66111 et sauf pour les billets de trésorerie pour lesquels les intérêts sont comptabilisés au compte 6618.

IV – ANNEXES	IV
ANNEXES PATRIMONIALES – ETAT DE LA DETTE – REPARTITION PAR NATURE DE DETTE	B1.2

B1.2 – REPARTITION PAR NATURE DE DETTE (hors 16449 et 166)

Nature (Pour chaque ligne, indiquer le numéro de contrat)	Emprunts et dettes à l'origine du contrat													
	Organisme prêteur ou chef de file	Date de signature	Date d'émission ou date de mobilisation (1)	Date du premier remboursement	Nominal (2)	Type de taux d'intérêt (3)	Index (4)	Taux initial		Devise	Périodicité des remboursements (6)	Profil d'amortissement (7)	Possibilité de remboursement anticipé O/N	Catégorie d'emprunt (8)
								Niveau de taux (5)	Taux actuariel					
163 Emprunts obligataires (Total)					0,00									
164 Emprunts auprès des établissements financiers (Total)					2 230 000,00									
1641 Emprunts en euros (total)					2 230 000,00									
000599	CAISSE D'EPARGNE	15/12/2008	15/12/2008	22/03/2009	30 000,00	V	Euribor 3M + 1	4,670	4,823	EUR	T	C	O	A-1
637	ARKEA	29/10/2020	02/11/2020	30/10/2021	1 000 000,00	F	Taux fixe à 0.67 %	0,670	0,670	EUR	A	C	O	A-1
642	CREDIT AGRICOLE	22/11/2022	30/12/2022	30/03/2023	1 200 000,00	F	Taux fixe à 3.02 %	3,020	3,054	EUR	T	P	O	A-1
1643 Emprunts en devises (total)					0,00									
16441 Emprunts assortis d'une option de tirage sur ligne de trésorerie (total)					0,00									
165 Dépôts et cautionnements reçus (Total)					0,00									
167 Emprunts et dettes assortis de conditions particulières (Total)					0,00									
1671 Avances consolidées du Trésor (total)					0,00									
1672 Emprunts sur comptes spéciaux du Trésor (total)					0,00									
1675 Dettes pour METP et PPP (total)					0,00									
1676 Dettes envers locataires-acquéreurs (total)					0,00									
1678 Autres emprunts et dettes (total)					0,00									

VILLE DE ROUEN - LOCATIONS IMMOBILIERES AMENAG - BP - 2023

Nature (Pour chaque ligne, indiquer le numéro de contrat)	Emprunts et dettes à l'origine du contrat													
	Organisme prêteur ou chef de file	Date de signature	Date d'émission ou date de mobilisation (1)	Date du premier remboursement	Nominal (2)	Type de taux d'intérêt (3)	Index (4)	Taux initial		Devise	Périodicité des remboursements (6)	Profil d'amortissement (7)	Possibilité de remboursement anticipé O/N	Catégorie d'emprunt (8)
								Niveau de taux (5)	Taux actuariel					
168 Emprunts et dettes assimilés (Total)					0,00									
1681 Autres emprunts (total) (9)					0,00									
1682 Bons à moyen terme négociables (total)					0,00									
1687 Autres dettes (total)					0,00									
Total général					2 230 000,00									

(1) Si un emprunt donne lieu à plusieurs mobilisations, indiquer la date de la première mobilisation.

(2) Nominal : montant emprunté à l'origine.

(3) Type de taux d'intérêt : F : fixe ; V : variable simple ; C : complexe (c'est-à-dire un taux variable qui n'est pas seulement défini comme la simple addition d'un taux usuel de référence et d'une marge exprimée en point de pourcentage).

(4) Mentionner le ou les types d'index (ex : Euribor 3 mois).

(5) Indiquer le niveau de taux à l'origine du contrat.

(6) Indiquer la périodicité des remboursements : A : annuelle ; M : mensuelle, B : bimestrielle, S : semestrielle, T : trimestrielle, X autre.

(7) Indiquer C pour amortissement constant, P pour amortissement progressif, F pour *in fine*, X pour autres à préciser.

(8) Catégorie d'emprunt à l'origine. Exemple A-1 (cf. la classification des emprunts suivant la typologie de la circulaire IOCB1015077C du 25 juin 2010 sur les produits financiers offerts aux collectivités territoriales).

(9) Y compris les avances remboursables consenties au titre de l'article 25 de la loi n°2020-935 du 30 juillet 2020 de finances rectificative pour 2020, portant attribution des avances remboursables sur les recettes fiscales prévues aux articles 1594 A et 1595 du code général des impôts

IV – ANNEXES	IV
ANNEXES PATRIMONIALES – ETAT DE LA DETTE – REPARTITION PAR NATURE DE DETTE	B1.2

B1.2 – REPARTITION PAR NATURE DE DETTE (hors 16449 et 166) (suite)

Nature (Pour chaque ligne, indiquer le numéro de contrat)	Couverture ? O/N (11)	Montant couvert	Catégorie d'emprunt après couverture éventuelle (12)	Capital restant dû au 01/01/N	Durée résiduelle (en années)	Emprunts et dettes au 01/01/N			Annuité de l'exercice			ICNE de l'exercice
						Type de taux (13)	Taux d'intérêt		Capital	Charges d'intérêt (16)	Intérêts perçus (le cas échéant) (17)	
							Index (14)	Niveau de taux d'intérêt à la date de vote du budget (15)				
163 Emprunts obligataires (Total)		0,00		0,00					0,00	0,00	0,00	0,00
164 Emprunts auprès des établissements financiers (Total)		0,00		2 109 000,00					115 763,14	41 861,13	0,00	956,39
1641 Emprunts en euros (total)		0,00		2 109 000,00					115 763,14	41 861,13	0,00	956,39
000599	N	0,00	A-1	9 000,00	5,97	V	Euribor 3M + 1	3,203	1 500,00	314,35	0,00	7,22
637	N	0,00	A-1	900 000,00	17,83	F	Taux fixe à 0.67 %	0,670	50 000,00	6 030,00	0,00	949,17
642	N	0,00	A-1	1 200 000,00	15,00	F	Taux fixe à 3.02 %	3,054	64 263,14	35 516,78	0,00	0,00
1643 Emprunts en devises (total)		0,00		0,00					0,00	0,00	0,00	0,00
16441 Emprunts assortis d'une option de tirage sur ligne de trésorerie (total) (10)		0,00		0,00					0,00	0,00	0,00	0,00
165 Dépôts et cautionnements reçus (Total)		0,00		0,00					0,00	0,00	0,00	0,00
167 Emprunts et dettes assortis de conditions particulières (Total)		0,00		0,00					0,00	0,00	0,00	0,00
1671 Avances consolidées du Trésor (total)		0,00		0,00					0,00	0,00	0,00	0,00
1672 Emprunts sur comptes spéciaux (total)		0,00		0,00					0,00	0,00	0,00	0,00
1675 Dettes pour METP et PPP (total)		0,00		0,00					0,00	0,00	0,00	0,00
1676 Dettes envers locataires-acquéreurs (total)		0,00		0,00					0,00	0,00	0,00	0,00
1678 Autres emprunts et dettes (total)		0,00		0,00					0,00	0,00	0,00	0,00
168 Emprunts et dettes assimilés (Total)		0,00		0,00					0,00	0,00	0,00	0,00
1681 Autres emprunts (total)		0,00		0,00					0,00	0,00	0,00	0,00
1682 Bons à moyen terme négociables (total)		0,00		0,00					0,00	0,00	0,00	0,00
1687 Autres dettes (total)		0,00		0,00					0,00	0,00	0,00	0,00

VILLE DE ROUEN - LOCATIONS IMMOBILIERES AMENAG - BP - 2023

Nature (Pour chaque ligne, indiquer le numéro de contrat)	Emprunts et dettes au 01/01/N											
	Couverture ? O/N (11)	Montant couvert	Catégorie d'emprunt après couverture éventuelle (12)	Capital restant dû au 01/01/N	Durée résiduelle (en années)	Taux d'intérêt			Annuité de l'exercice			ICNE de l'exercice
						Type de taux (13)	Index (14)	Niveau de taux d'intérêt à la date de vote du budget (15)	Capital	Charges d'intérêt (16)	Intérêts perçus (le cas échéant) (17)	
Total général		0,00		2 109 000,00					115 763,14	41 861,13	0,00	956,39

(10) S'agissant des emprunts assortis d'une ligne de trésorerie, il faut faire ressortir le remboursement du capital de la dette prévue pour l'exercice correspondant au véritable endettement.

(11) Si l'emprunt est soumis à couverture, il convient de compléter le tableau « détail des opérations de couverture ».

(12) Catégorie d'emprunt. Exemple A-1 (cf. la classification des emprunts suivant la typologie de la circulaire IOCB1015077C du 25 juin 2010 sur les produits financiers offerts aux collectivités territoriales).

(13) Type de taux d'intérêt après opérations de couverture : F : fixe ; V : variable simple ; C : complexe (c'est-à-dire un taux variable qui n'est pas seulement défini comme la simple addition d'un taux usuel de référence et d'une marge exprimée en point de pourcentage).

(14) Mentionner l'index en cours au 01/01/N après opérations de couverture.

(15) Taux après opérations de couverture éventuelles. Pour les emprunts à taux variable, indiquer le niveau à la date de vote du budget.

(16) Il s'agit des intérêts dus au titre du contrat initial et comptabilisés à l'article 66111 « Intérêts réglés à l'échéance » (intérêts décaissés) et intérêts éventuels dus au titre du contrat d'échange éventuel et comptabilisés à l'article 668.

(17) Indiquer les intérêts éventuellement reçus au titre du contrat d'échange éventuel et comptabilisés au 768.

IV – ANNEXES	IV
ANNEXES PATRIMONIALES – ETAT DE LA DETTE – REPARTITION DES EMPRUNTS PAR STRUCTURE DE TAUX	B1.3

B1.3 – REPARTITION DES EMPRUNTS PAR STRUCTURE DE TAUX (HORS A1)

Emprunts ventilés par structure de taux selon le risque le plus élevé (Pour chaque ligne, indiquer le numéro de contrat) (1)	Organisme prêteur ou chef de file	Nominal (2)	Capital restant dû au 01/01/N (3)	Type d'indices (4)	Durée du contrat	Dates des périodes bonifiées	Taux minimal (5)	Taux maximal (6)	Coût de sortie (7)	Taux maximal après couverture éventuelle (8)	Niveau du taux à la date de vote du budget (9)	Intérêts à payer au cours de l'exercice (10)	Intérêts à percevoir au cours de l'exercice (le cas échéant) (11)	% par type de taux selon le capital restant dû
Echange de taux, taux variable simple plafonné (cap) ou encadré (tunnel) (A)														
TOTAL (A)		0,00	0,00						0,00			0,00	0,00	0,00
Barrière simple (B)														
TOTAL (B)		0,00	0,00						0,00			0,00	0,00	0,00
Option d'échange (C)														
TOTAL (C)		0,00	0,00						0,00			0,00	0,00	0,00
Multiplicateur jusqu'à 3 ou multiplicateur jusqu'à 5 capé (D)														
TOTAL (D)		0,00	0,00						0,00			0,00	0,00	0,00
Multiplicateur jusqu'à 5 (E)														
TOTAL (E)		0,00	0,00						0,00			0,00	0,00	0,00
Autres types de structures (F)														
TOTAL (F)		0,00	0,00						0,00			0,00	0,00	0,00
TOTAL GENERAL		0,00	0,00						0,00			0,00	0,00	0,00

(1) Répartir les emprunts selon le type de structure de taux (de A à F selon la classification de la charte de bonne conduite) en fonction du risque le plus élevé à courir sur toute la durée de vie du contrat de prêt et après opérations de couverture éventuelles.

(2) Nominal : montant emprunté à l'origine. En cas de couverture partielle d'un emprunt, indiquer séparément sur deux lignes la part du nominal couvert et la part non couverte.

(3) En cas de couverture partielle d'un emprunt, indiquer séparément sur deux lignes la part du capital restant dû couvert et la part non couverte.

(4) Indiquer la classification de l'indice sous-jacent suivant la typologie de la circulaire du 25 juin 2010 sur les produits financiers (de 1 à 6). 1 : Indice zone euro / 2 : Indices inflation française ou zone euro ou écart entre ces indices / 3 : Ecart indice zone euro / 4 : Indices hors zone euro ou écart d'indices dont l'un est hors zone euro / 5 : écarts d'indices hors zone euro / 6 : autres indices.

(5) Taux hors opération de couverture. Indiquer le montant, l'index ou la formule correspondant au taux minimal du contrat de prêt sur toute la durée du contrat.

(6) Taux hors opération de couverture. Indiquer le montant, l'index ou la formule correspondant au taux maximal du contrat de prêt sur toute la durée du contrat.

(7) Coût de sortie : indiquer le montant de l'indemnité contractuelle de remboursement définitif de l'emprunt au 01/01/N ou le cas échéant, à la prochaine date d'échéance.

(8) Montant, index ou formule.

(9) Indiquer le niveau de taux après opérations de couverture éventuelles. Pour les emprunts à taux variables, indiquer le niveau du taux à la date de vote du budget.

(10) Indiquer les intérêts à payer au titre du contrat initial et comptabilisés à l'article 66111 et des intérêts éventuels à payer au titre du contrat d'échange et comptabilisés à l'article 668.

(11) Indiquer les intérêts à percevoir au titre du contrat d'échange et comptabilisés au 768.

IV – ANNEXES	IV
ANNEXES PATRIMONIALES – ETAT DE LA DETTE – TYPOLOGIE DE LA REPARTITION DE L'ENCOURS	B1.4

B1.4 – TYPOLOGIE DE LA REPARTITION DE L'ENCOURS (1)

Indices sous-jacents		(1) Indices zone euro	(2) Indices inflation française ou zone euro ou écart entre ces indices	(3) Ecart d'indices zone euro	(4) Indices hors zone euro et écarts d'indices dont l'un est un indice hors zone euro	(5) Ecart d'indices hors zone euro	(6) Autres indices
Structure							
(A) Taux fixe simple. Taux variable simple. Echange de taux fixe contre taux variable ou inversement. Echange de taux structuré contre taux variable ou taux fixe (sens unique). Taux variable simple plafonné (cap) ou encadré (tunnel)	Nombre de produits	3	0	0	0	0	
	% de l'encours	100,00	0,00	0,00	0,00	0,00	
	Montant en euros	2 109 000,00	0,00	0,00	0,00	0,00	
(B) Barrière simple. Pas d'effet de levier	Nombre de produits	0	0	0	0	0	
	% de l'encours	0,00	0,00	0,00	0,00	0,00	
	Montant en euros	0,00	0,00	0,00	0,00	0,00	
(C) Option d'échange (swaption)	Nombre de produits	0	0	0	0	0	
	% de l'encours	0,00	0,00	0,00	0,00	0,00	
	Montant en euros	0,00	0,00	0,00	0,00	0,00	
(D) Multiplicateur jusqu'à 3 ; multiplicateur jusqu'à 5 capé	Nombre de produits	0	0	0	0	0	
	% de l'encours	0,00	0,00	0,00	0,00	0,00	
	Montant en euros	0,00	0,00	0,00	0,00	0,00	
(E) Multiplicateur jusqu'à 5	Nombre de produits	0	0	0	0	0	
	% de l'encours	0,00	0,00	0,00	0,00	0,00	
	Montant en euros	0,00	0,00	0,00	0,00	0,00	
(F) Autres types de structures	Nombre de produits						0
	% de l'encours						0,00
	Montant en euros						0,00

(1) Cette annexe retrace le stock de dette au 01/01/N après opérations de couverture éventuelles.

IV – ANNEXES	IV
ANNEXES PATRIMONIALES – ETAT DE LA DETTE – DETAIL DES OPERATIONS DE COUVERTURE	B1.5

B1.5 – DETAIL DES OPERATIONS DE COUVERTURE (1)

Instruments de couverture (Pour chaque ligne, indiquer le numéro de contrat)	Emprunt couvert			Instrument de couverture									
	Référence de l'emprunt couvert	Capital restant dû au 01/01/N	Date de fin du contrat	Organisme co-contractant	Type de couverture (3)	Nature de la couverture (change ou taux)	Notionnel de l'instrument de couverture	Date de début du contrat	Date de fin du contrat	Périodicité de règlement des intérêts (4)	Montant des commissions diverses	Primes éventuelles	
												Primes payées pour l'achat d'option	Primes reçues pour la vente d'option
Taux fixe (total)		0,00					0,00				0,00	0,00	0,00
Taux variable simple (total)		0,00					0,00				0,00	0,00	0,00
Taux complexe (total) (2)		0,00					0,00				0,00	0,00	0,00
Total		0,00					0,00				0,00	0,00	0,00

(1) Si un instrument couvre plusieurs emprunts, distinguer une ligne par emprunt couvert.

(2) Il s'agit d'un taux variable qui n'est pas défini comme la simple addition d'un taux usuel de référence et d'une marge exprimée en point de pourcentage.

(3) Indiquer s'il s'agit d'un *swap*, d'une option (*cap*, *floor*, *tunnel*, *swaption*).

(4) Indiquer la périodicité de règlement des intérêts : A : annuelle, M : mensuelle, B : bimestrielle, S : semestrielle, T : trimestrielle, X : autre.

IV – ANNEXES	IV
ANNEXES PATRIMONIALES – ETAT DE LA DETTE – DETAIL DES OPERATIONS DE COUVERTURE	B1.5

B1.5 – DETAIL DES OPERATIONS DE COUVERTURE (1) (suite)

Instruments de couverture (Pour chaque ligne, indiquer le numéro de contrat)	Référence de l'emprunt couvert	Effet de l'instrument de couverture							
		Taux payé		Taux reçu (7)		Charges et produits constatés depuis l'origine du contrat		Catégorie d'emprunt (8)	
		Index (5)	Niveau de taux (6)	Index	Niveau de taux	Charges c/668	Produits c/768	Avant opération de couverture	Après opération de couverture
Taux fixe (total)						0,00	0,00		
Taux variable simple (total)						0,00	0,00		
Taux complexe (total) (2)						0,00	0,00		
Total						0,00	0,00		

(5) Indiquer l'index utilisé ou la formule de taux.

(6) Pour les emprunts à taux variable, indiquer le niveau à la date de vote du budget.

(7) A compléter si l'instrument de couverture est un *swap*.

(8) Catégorie d'emprunt. Exemple A-1 (cf. la classification des emprunts suivant la typologie de la circulaire IOCB1015077C du 25 juin 2010 sur les produits financiers offerts aux collectivités territoriales).

IV – ANNEXES	IV
ANNEXES PATRIMONIALES – ETAT DE LA DETTE – DETTE POUR FINANCER L'EMPRUNT D'UN AUTRE ORGANISME	B1.6

B1.6 – DETTE POUR FINANCER L'EMPRUNT D'UN AUTRE ORGANISME (1)

REPARTITION PAR PRÊTEUR	Dettes en capital à l'origine (2)	Dettes en capital au 01/01/N	Annuité à payer au cours de l'exercice	Dont	
				Intérêts (3)	Capital
TOTAL	0,00	0,00	0,00	0,00	0,00
<u>Auprès des organismes de droit privé</u>	0,00	0,00	0,00	0,00	0,00
<u>Auprès des organismes de droit public</u>	0,00	0,00	0,00	0,00	0,00
<u>Dettes provenant d'émissions obligataires (ex : émissions publiques ou privées)</u>	0,00	0,00	0,00	0,00	0,00

(1) Il s'agit des cas où une collectivité ou un établissement public accepte de prendre en charge l'emprunt au profit d'un autre organisme sans qu'il y ait pour autant transfert du contrat.

(2) La dette en capital à l'origine correspond à la part de dette prise en charge par la collectivité.

(3) Il s'agit des intérêts dus au titre du contrat initial et comptabilisés à l'article 66111 et des intérêts éventuels dus au titre du contrat d'échange et comptabilisés à l'article 668.

IV – ANNEXES	IV
ANNEXES PATRIMONIALES – ETAT DE LA DETTE – AUTRES DETTES	B1.7

B1.7 – AUTRES DETTES

(Issues des engagements juridiques pris autres que ceux destinés à financer la prise en charge d'un emprunt)

IV – ANNEXES	IV
ANNEXES PATRIMONIALES – METHODES UTILISEES POUR LES AMORTISSEMENTS	B2

METHODES UTILISEES POUR LES AMORTISSEMENTS

Procédure d'amortissement (linéaire, dégressif, variable)	CHOIX DE L'ASSEMBLEE	Durée (en années)	Délibération du
	Biens de faible valeur - Seuil unitaire en deçà duquel les immobilisations de peu de valeur s'amortissent sur un an : 0.00 €		0.00
	Catégories de biens amortis		
L	Biens dont la valeur est inférieure à 300€	1	17/12/2020
L	Frais d'études, d'élaboration, de modifications et de révisions des documents d'urbanisme	10	17/12/2020
L	Concessions et droits similaires	3	17/12/2020
L	Frais d'études	5	17/12/2020
L	Frais d'insertion	5	17/12/2020
L	Subventions d'équipement versées - biens mobiliers, matériel, études	5	17/12/2020
L	Subventions d'équipement versées - bâtiments et installations	30	17/12/2020
L	Subventions d'équipement versées - Projets d'infrastructures d'intérêt national	40	17/12/2020
L	Autres immobilisations incorporelles	2	17/12/2020
L	Plantations	20	17/12/2020
L	Immeubles productifs de revenus	50	17/12/2020
L	Matériels et outillage techniques	6	17/12/2020
L	Autres matériels de transport	8	17/12/2020
L	Matériel informatique : Imprimantes, ordinateurs, claviers, serveurs, écrans	5	17/12/2020
L	Installations générales, agencements et aménagements divers	10	17/12/2020
L	Bureaux, chaises, armoires, caissons	15	17/12/2020
L	Cheptel	10	17/12/2020
L	Mobilier urbain Four à micro-ondes, réfrigérateur, téléviseurs, magnétoscopes, etc.	10	17/12/2020
L	Matériel et outillage d'incendie et de défense civile	10	17/12/2020
L	Matériel roulant	8	17/12/2020
L	Autres matériel technique	6	17/12/2020
L	Attributions de compensation d'investissement	30	17/12/2020

IV – ANNEXES	IV
ANNEXES PATRIMONIALES – ETAT DES PRETS	B6

Prêts (compte 274)

Bénéficiaires	Date de la délibération	Encours restant dû au 01/01/N	Montant de l'annuité à recouvrer		ICNE de l'exercice
			Capital	Intérêts	
Assortis d'intérêts (total)		0,00	0,00	0,00	0,00
Non assortis d'intérêts (total)		0,00	0,00		

IV – ANNEXES	IV
ANNEXES BUDGETAIRES EQUILIBRE BUDGETAIRE – DEPENSES	C1.1

DEPENSES A COUVRIR PAR DES RESSOURCES PROPRES

Art. (1)	Libellé (1)	Propositions nouvelles	Vote (2)
DEPENSES TOTALES A COUVRIR PAR DES RESSOURCES PROPRES = A + B		118 864,00	I 118 864,00
16 Emprunts et dettes assimilées (A)		111 500,00	111 500,00
1631	Emprunts obligataires	0,00	0,00
1641	Emprunts en euros	111 500,00	111 500,00
1643	Emprunts en devises	0,00	0,00
16441	Opérations afférentes à l'emprunt	0,00	0,00
1671	Avances consolidées du Trésor	0,00	0,00
1672	Emprunts sur comptes spéciaux du Trésor	0,00	0,00
1678	Autres emprunts et dettes	0,00	0,00
1681	Autres emprunts	0,00	0,00
1682	Bons à moyen terme négociables	0,00	0,00
1687	Autres dettes	0,00	0,00
Dépenses et transferts à déduire des ressources propres (B)		7 364,00	7 364,00
10...	<i>Reprise de dotations, fonds divers et réserves</i>		
10...	Reversement de dotations, fonds divers et réserves		
10226	Taxe d'aménagement	7 364,00	7 364,00
139	<i>Subv. invest. transférées cpte résultat</i>	0,00	0,00

	Op. de l'exercice I	Restes à réaliser en dépenses de l'exercice précédent (3) (4)	Solde d'exécution D001 (3) (4)	TOTAL II
Dépenses à couvrir par des ressources propres	118 864,00	0,00	0,00	118 864,00

(1) Détailler les chapitres budgétaires par article conformément au plan de comptes.

(2) Crédits de l'exercice votés lors de la séance.

(3) Inscrive uniquement si le compte administratif est voté ou en cas de reprise anticipée des résultats de l'exercice précédent.

(4) Indiquer le montant correspondant figurant en II - Présentation générale du budget – vue d'ensemble.

IV – ANNEXES	IV
ANNEXES BUDGETAIRES EQUILIBRE BUDGETAIRE – RECETTES	C1.2

RESSOURCES PROPRES

Art. (1)	Libellé (1)	Propositions nouvelles	Vote (2)
RECETTES (RESSOURCES PROPRES) = a + b		159 495,00	III 159 495,00
Ressources propres externes de l'année (a)		0,00	0,00
10221	TLE	0,00	0,00
10222	FCTVA	0,00	0,00
10226	Taxe d'aménagement (3)	0,00	0,00
10228	Autres fonds d'investissement	0,00	0,00
13146	Attributions compensation investissement	0,00	0,00
13156	Attributions compensation investissement	0,00	0,00
13246	Attributions compensation investissement	0,00	0,00
13256	Attributions compensation investissement	0,00	0,00
138	Autres subventions invest. non transf.	0,00	0,00
26...	Participations et créances rattachées		
27...	Autres immobilisations financières		
Ressources propres internes de l'année (b) (4)		159 495,00	159 495,00
15...	Provisions pour risques et charges		
169	Primes de remboursement des obligations	0,00	0,00
26...	Participations et créances rattachées		
27...	Autres immobilisations financières		
28...	Amortissement des immobilisations		
28041582	Autres grpts - Bâtiments et installat°	2 200,00	2 200,00
2804182	Autres org pub - Bât. et installations	0,00	0,00
281351	Bâtiments publics	0,00	0,00
28158	Autres inst., matériel, outil. techniques	157 295,00	157 295,00
29...	Dépréciations des immobilisations		
31...	Matières premières (et fournitures) (5)		
33...	En-cours de production de biens (5)		
35...	Stocks de produits (5)		
39...	Dépréciation des stocks et en-cours		
481...	Charges à rép. sur plusieurs exercices		
49...	Dépréciation des comptes de tiers		
59...	Dépréciation des comptes financiers		
024	Produits des cessions d'immobilisations	0,00	0,00
021	Virement de la section de fonctionnement	0,00	0,00

	Opérations de l'exercice III	Restes à réaliser en recettes de l'exercice précédent (6) (7)	Solde d'exécution R001 (6) (7)	Affectation R1068 (6)	TOTAL IV
Total ressources propres disponibles	159 495,00	0,00	0,00	0,00	159 495,00

	Montant	
Dépenses à couvrir par des ressources propres	II	118 864,00
Ressources propres disponibles	IV	159 495,00
Solde	V = IV – II (8)	40 631,00

(1) Les comptes 15, 169, 26, 27, 28, 29, 39, 481, 49 et 59 sont à détailler conformément au plan de comptes.

(2) Crédits de l'exercice votés lors de la séance.

(3) Le compte 10226 peut être utilisé uniquement par les communes et les établissements publics à fiscalité propre.

(4) Les comptes 15, 29, 39, 49 et 59 sont présentés uniquement si la collectivité applique le régime des provisions budgétaires, conformément aux dispositions législatives et réglementaires afférentes.

VILLE DE ROUEN - LOCATIONS IMMOBILIERES AMENAG - BP - 2023

- (5) Les comptes 31, 33 et 35 ne peuvent être utilisés que pour les budgets utilisant la comptabilité de stock. Par conséquent, seuls les budgets retraçant les dépenses et les recettes d'un lotissement ou d'une ZAC peuvent utiliser les comptes susmentionnés.
- (6) Inscrire uniquement si le compte administratif est voté ou en cas de reprise anticipée des résultats de l'exercice précédent.
- (7) Indiquer le montant correspondant figurant en II - Présentation générale du budget – vue d'ensemble.
- (8) Indiquer le signe algébrique.

V – ARRETE ET SIGNATURES	V
ARRETE ET SIGNATURES	A

Nombre de membres en exercice : 55

Nombre de membres présents : 44

Nombre de suffrages exprimés : 54

VOTES :

Pour : 46

Contre : 8

Abstentions : 0

Date de convocation : 02/12/2022

Présenté par Le Maire (1),

A Rouen, le 15/12/2022

Délibéré par l'assemblée (2), réunie en session ordinaire

A Rouen, le 15/12/2022

Les membres de l'assemblée délibérante (2).

AMIMI Zohra	
ARGENTIN Chloé	
ATINAULT Marie	
BERBRA Mohamed	
BEREGOVOY Jean-Michel	
BERRUBE Marie	
BOULON-FAHMY Annie	
CARON Marine	
CARPENTIER Sophie	
CHAROULET Guillaume	
CHEKHEMANI Kader	
CHOPARD Enora	
COUPARD LA DROITTE Franque-Emmanuel	
DE BEIR Jean	
DE CINTRE Christine	
DE GENTIL-BAICHIS Samuel	
DE MONTCHALIN Matthieu	
DESBORDES Marie	
DEVAUX Bruno	
DI FALCO Blandine	

V – ARRETE ET SIGNATURES	V
ARRETE ET SIGNATURES	A

DIALLO Mamadou	
DROUET Thibaut	
DUBOC Christophe	
DUREUIL BENSANHOU Aliénor	
DUTARTE Caroline	
EL KHILI Fatima	
FEHIM Abdelkader	
FOUQUET Marie	
GUEVILLE Claire	
HECTOR Hortense	
HEROUIN-LEAUTEY Florence	
LABAYE Elizabeth	
LABBE Manuel	
LESCONNEC Françoise	
LEVARAY Nicolas	
MALLEVILLE Marie-Andrée	
MANSOURI Amèle	
MARCHAND Frédéric	
MARCHANI Abdelkrim	
MARTOT Stéphane	
MAYER-ROSSIGNOL Nicolas	
MOREAU Cyrille	
NAIZET Adrien	
RASSE-LAMBRECQ Valentin	
RENON Félicie	
ROLLAND Pierre-Yves	
SLIMANI Laura	
SORET Yves	
SOW Sileymane	

V – ARRETE ET SIGNATURES	V
ARRETE ET SIGNATURES	A

SPRIMONT Pierre-Antoine	
TREDET Jean Pierre	
VAUZELLE Sarah	
ZERGUI Hayet	
ZUILI Nicolas	

Certifié exécutoire par Le Maire (1), compte tenu de la transmission en préfecture, le , et de la publication le

A , le

(1) Indiquer « la présidente » ou « le président ».

(2) Indiquer la nature de l'assemblée délibérante : du conseil régional de ..., de la Collectivité territoriale unique de ..., de la métropole de ..., du Conseil syndical de ...